

Daftar Pustaka

- Bintoro Tjokroamidjojo, Prof.Dr dan Mustopadidjaja A.R, Dr., *Teori Strategi Pembangunan Nasional*, Gunung Agung, Jakarta,1983
- Dye, Thomas R., *Understanding Public Policy*, New Jersey : Prentice Hall,1995
- Hollnsteiner., *Mobilizing People for Social Development Approaches and Techniques for Popular Participation*, UNCRD, Nagoya, 1095.
- Katz, Saul K., *A System Approach to Development Administration*, dalam Moelyarto ,Politik Pembangunan,1995
- Ken Blancard, *Empowerment : Takes More Than A Minute*, terjemahan Y. Maryono, Yogyakarta, Amara Bros, 2002.
- Loekman Sutrisno, *Menuju Masyarakat Partisipatif*, Kanisius, Yogyakarta, 1995.
- Madgley, James, *Sosial Welfare in Global Context*, Sage Publications, London, 1997
- Mudrajat Kuncoro, *Kemitraan Sebagai Strategi Pengembangan Ekonomi Rakyat : Antara Mitos dan Realitas*, Jakarta, Bina Rena Pariwara, 1999.
- Moeljarto T, *Politik Pembangunan, sebuah analisis, konsep, arah dan strategi*, Tiara Wacana Yogya, 1995
- Nugroho Dwijowijoto, Riant, *Kebijakan Publik, Formulasi, Implementasi dan Evaluasi*, Elex Media Komputindo Gramedia, Jakarta, 2003.
- Ritzer, George., *Sosiologi Ilmu Pengetahuan Berparadigma Ganda*, penerjemah Alimandan, Raja Grafindo Persada, Jakarta, 2003
- Ruslan Kamaludin, *Beberapa Aspek Pembangunan Nasional dan Daerah*, Ghalia Indonesia, Jakarta, 1983
- Siagian SP.Dr.MPA.,*Administrasi Pembangunan*,Gunung Agung, Jakarta, 1972

Soetomo, Pembangunan Masyarakat, Beberapa Tinjauan Kasus, Liberty,
Yogyakarta, 1990

Tinbergen, Jan, terjemahan A. Hafid, *Rencana Pembangunan*, UI – Press,
1979.

Daftar Bacaan Lain

Undang-undang RI No. 6 Th.1974 tentang Ketentuan-Ketentuan Pokok
Kesejahteraan Sosial

Undang-undang RI No. 28 Th. 2003 tentang *Anggaran Pendapatan dan
Belanja Negara 2004 dan Rencana Pembangunan Tahunan
(REPETA) Th 2004*.

Undang-undang RI Nomor 17 tahun 2003 tentang *Keuangan Negara*
Peraturan Menteri Dalam Negeri Nomor 9 Tahun 1982 tentang *Pedoman
Penyusunan Perencanaan dan Pengendalian Pembangunan di
Daerah*

Dirjend Industri Kecil dan Dagang kecil, Deperindag RI. *Pengembangan
Usaha Kecil Menengah Industri dan Perdagangan Kabupaten/
Kota*, Jakarta, 2000.

Departemen Perindustrian dan perdagangan RI, *Rencana Induk
Pengembangan IKM 2002 – 2004, Program pengembangan
Industri Kecil Menengah*, Jakarta 2002.

Bapeda Sleman, *Rencana Pembangunan Tahunan Daerah (REPETADA)
Kabupaten Sleman 2004*.

-----, *Pokok-pokok Arah pembangunan Daerah Kabupaten
Sleman Th. 2004*.

-----, *Siklus Perencanaan, Penganggaran, Pelaksanaan,
Pengendalian dan Evaluasi Pembangunan, Sleman 2004*

Peraturan Menteri Dalam Negeri Nomor 9 Tahun 1982 tentang *Pedoman
Penyusunan Perencanaan dan Pengendalian Pembangunan di
Daerah*

Dirjend Industri Kecil dan Dagang kecil, Deperindag RI. *Pengembangan
Usaha Kecil Menengah Industri dan Perdagangan Kabupaten/
Kota*, Jakarta, 2000.

Nurul Widyaningrum, *Hambatan Struktural yang Dihadapi Perempuan
Usaha Kecil*, Akatiga-The Asia Foundation, 2002

Badan Pusat Statistik Kabupaten Sleman, *Kabupaten Sleman Dalam
Angka 2003*, Pena Persada, 2003.

Tadjuddin Noer Effendi, Prof.Dr.MA, *Penggangguran Terbuka dan
Setengah Penggangguran di Indonesia, Mengapa Tidak Meledak
Saat Krisis Ekonomi*, Pidato Pengukuhan Jabatan Guru Besar
5 Maret 2005

Dinas Perdagangan, Perindustrian, Koperasi dan Penanaman Modal
Kabupaten Sleman, *Perencanaan Jangka Menengah 2001-2005*.

LAMPIRAN - LAMPIRAN



Daftar Pertanyaan

A. Untuk Petugas pada Instansi Perencanaan Pembangunan Daerah

1. Bagaimana proses penyusunan program pembangunan di Kabupaten Sleman ?
2. Bagaimana proses penyusunan program pemberdayaan dan pengembangan UKM ?
3. Bagaimana unsur partisipasi masyarakat dapat terakomodir dalam proses tersebut ?
4. Bagaimana realita penyusunan program pemberdayaan dan pengembangan UKM, apakah dapat terlaksana seperti acuan atau ketentuannya ?
5. Faktor-faktor apa saja yang sekiranya mempengaruhi proses penetapan program ?
6. Kecenderungan-kecenderungan seperti apa yang muncul dalam realita penyusunan program yang diusulkan oleh instansi teknis dalam program pemberdayaan dan pengembangan UKM ?
7. Langkah-langkah apa yang ditempuh untuk dapat *mengawal* unsur aspirasi atau partisipasi masyarakat pelaku UKM sehingga aspirasi tersebut dapat muncul dalam ketetapan program ?

B. Untuk Petugas pada Instansi Keuangan

1. Bagaimana proses penyusunan anggaran pembangunan di Kabupaten Sleman ?
2. Bagaimana halnya dengan program pemberdayaan dan pengembangan UKM ?

3. Menurut pendapat Saudara apakah unsur partisipasi masyarakat

yang merupakan aspirasi kebutuhan mereka dapat terus terakomodir dalam keputusan anggaran tersebut ?

4. Faktor-faktor apa saja atau pihak mana yang mempengaruhi secara dominan keputusan anggaran ?
5. Bagaimana proses penentuan prioritas anggaran pembangunan ?
6. Pihak mana yang dominan dalam pengambilan keputusan prioritas anggaran tersebut ?
7. Bagaimana dengan adanya sistim plafon dalam kebijakan anggaran karena terbatasnya kondisi keuangan daerah ?
8. Bagaimana cara Tim Anggaran untuk membuat telaah bagi pengambilan keputusan dalam penetapan anggaran program ?

C. Untuk Petugas pada Instansi Pelaksana Program

1. Bagaimana cara pengusulan program pemberdayaan dan pengembangan UKM ?
2. Dasar atau acuan apa yang dipakai untuk mengusulkan program tersebut ?
3. Bagaimana caranya agar partisipasi masyarakat pelaku UKM dapat terakomodir dalam proses penyusunan program tersebut ?
4. Kendala-kendala apa yang ditemui dalam mekanisme penyusunan program ?
5. Apakah sistim plafon yang saat ini diterapkan mempengaruhi efektivitas program ?
6. Kiat apa yang diambil bila ternyata anggaran program yang diusulkan tidak dapat terealisasi seperti usulannya ?
7. Bagaimana dengan kontinuitas program ?



8. Apa saja yang perlu diperbaiki dalam mekanisme penyusunan program dan anggaran tersebut agar kebutuhan masyarakat dapat terjawab dengan program yang dilaksanakan pemerintah daerah ?

D. Untuk Petugas pada Instansi Kecamatan dan Desa

1. Bagaimana proses musyawarah pembangunan desa yang selama ini dilaksanakan ?
2. Siapa saja yang diundang dalam forum tersebut ?
3. Apakah partisipasi masyarakat dapat muncul dalam forum tersebut ?
4. Kecenderungan apa yang biasanya muncul dalam forum musbangdes tersebut ?
5. Apakah potensi masyarakat dapat teridentifikasi dengan lancar ?
6. Apakah dilakukan penelaahan atau analisis terhadap usulan-usulan yang muncul dalam forum tersebut ?
7. Bagaimana mekanisme / proses Musyawarah perencanaan pembanguna tingkat kecamatan / UDKP dijalankan ?
8. Siapa saja yang terlibat / diundang dalam forum tersebut ?
9. Kecenderungan apa yang muncul dalam forum tersebut ?
10. Apakah dilakukan telaah terhadap usulan dari desa ?

E. Untuk Petugas Business Development Service

1. Bagaimana kesan tentang program pemberdayaan dan pengembangan UKM yang telah dilakukan oleh Pemda ?
2. Bagaimana dengan unsur koordinasi antar pihak yang terlibat dalam program tersebut ?
3. Bagaimana dengan kontinuitas program pemerintah di bidang ini ?

Kondisi Perekonomian

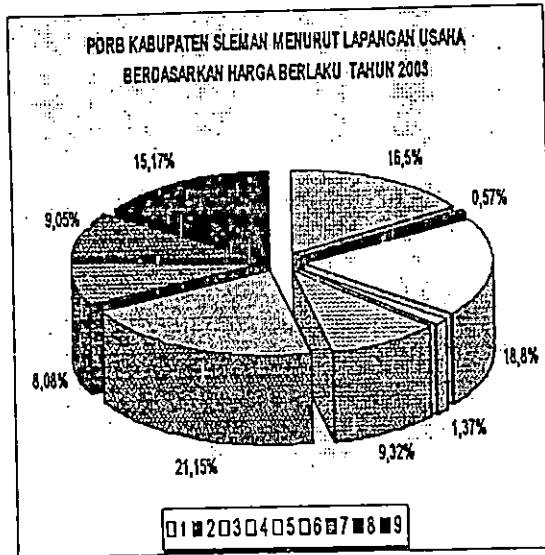

Keterangan :

1. Pertanian
2. Pertambangan
3. Industri pengolahan
4. Listrik, gas & air bersih
5. Bangunan
6. Perdg., hotel & rest.
7. Pengangkutan & komunik.
8. Keuangan, persewaan dan jasa perusahaan
9. Jasa-jasa

Pertumbuhan Ekonomi

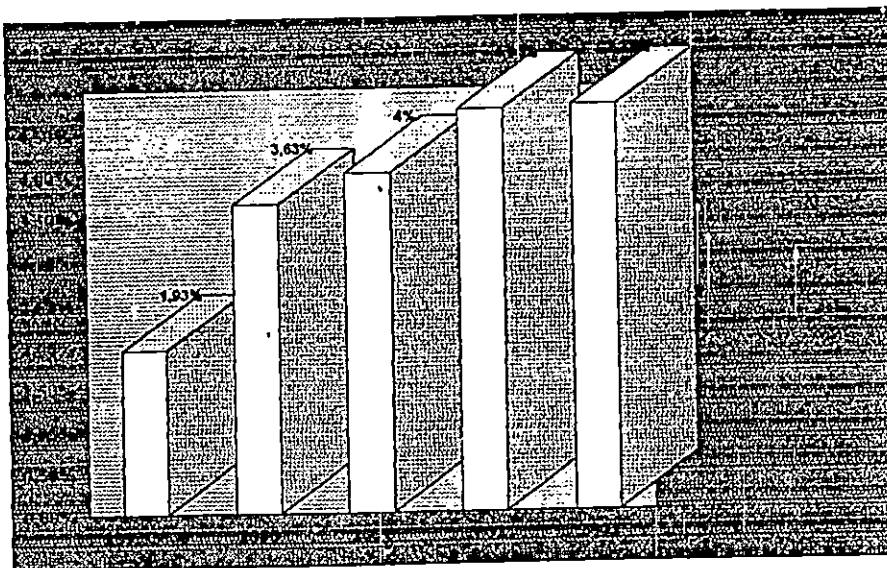

PDRB Perkapita

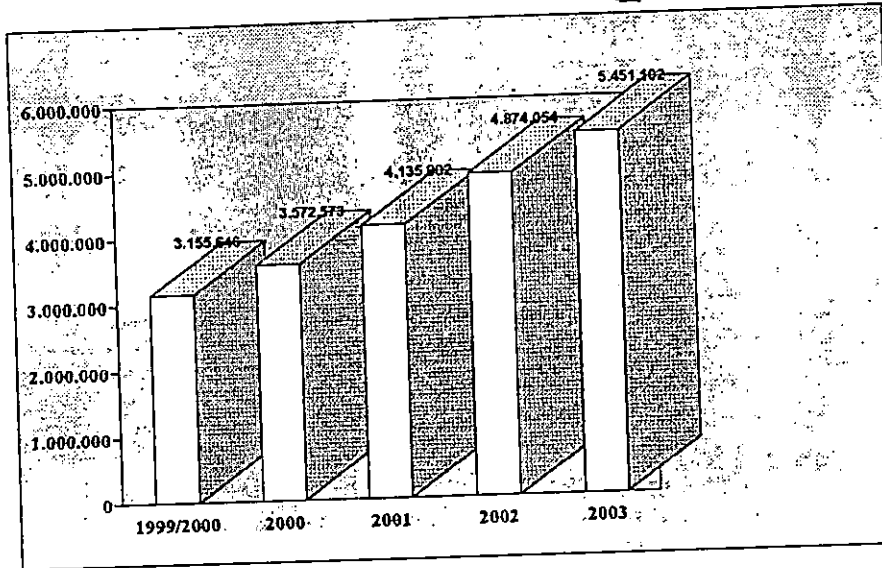

STRUKTUR PEREKONOMIAN DAERAH TAHUN 2003 (%)

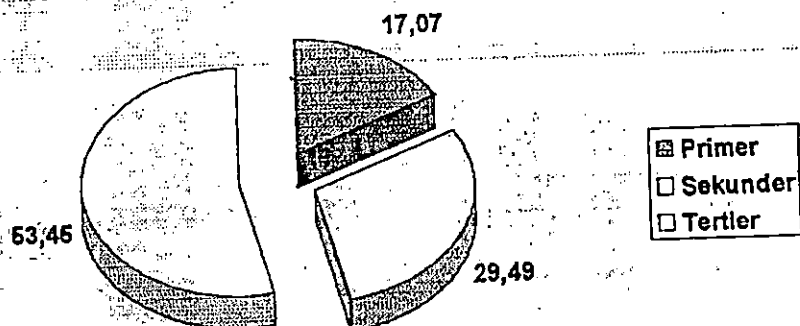

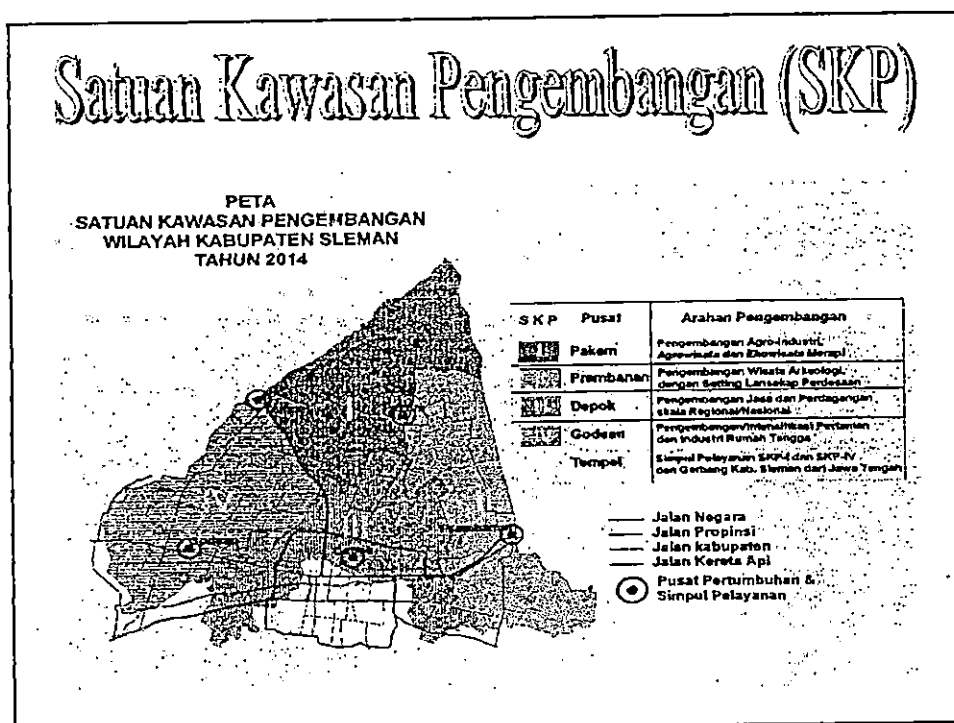
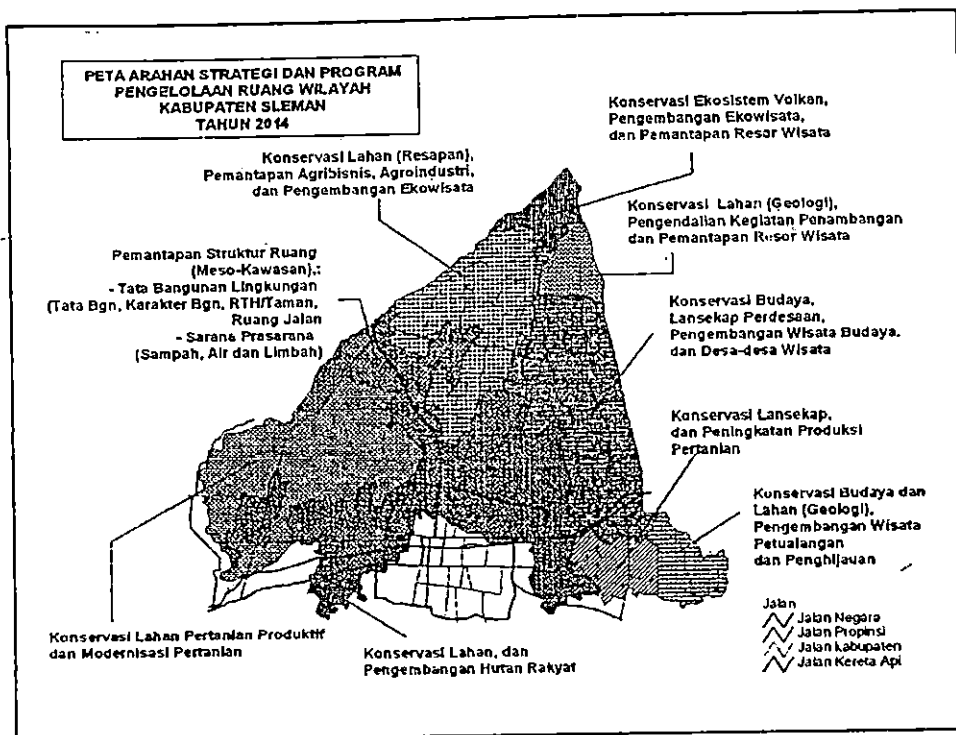

Penyusunan Rencana Pembangunan Jangka Panjang Daerah (RPJP Daerah)

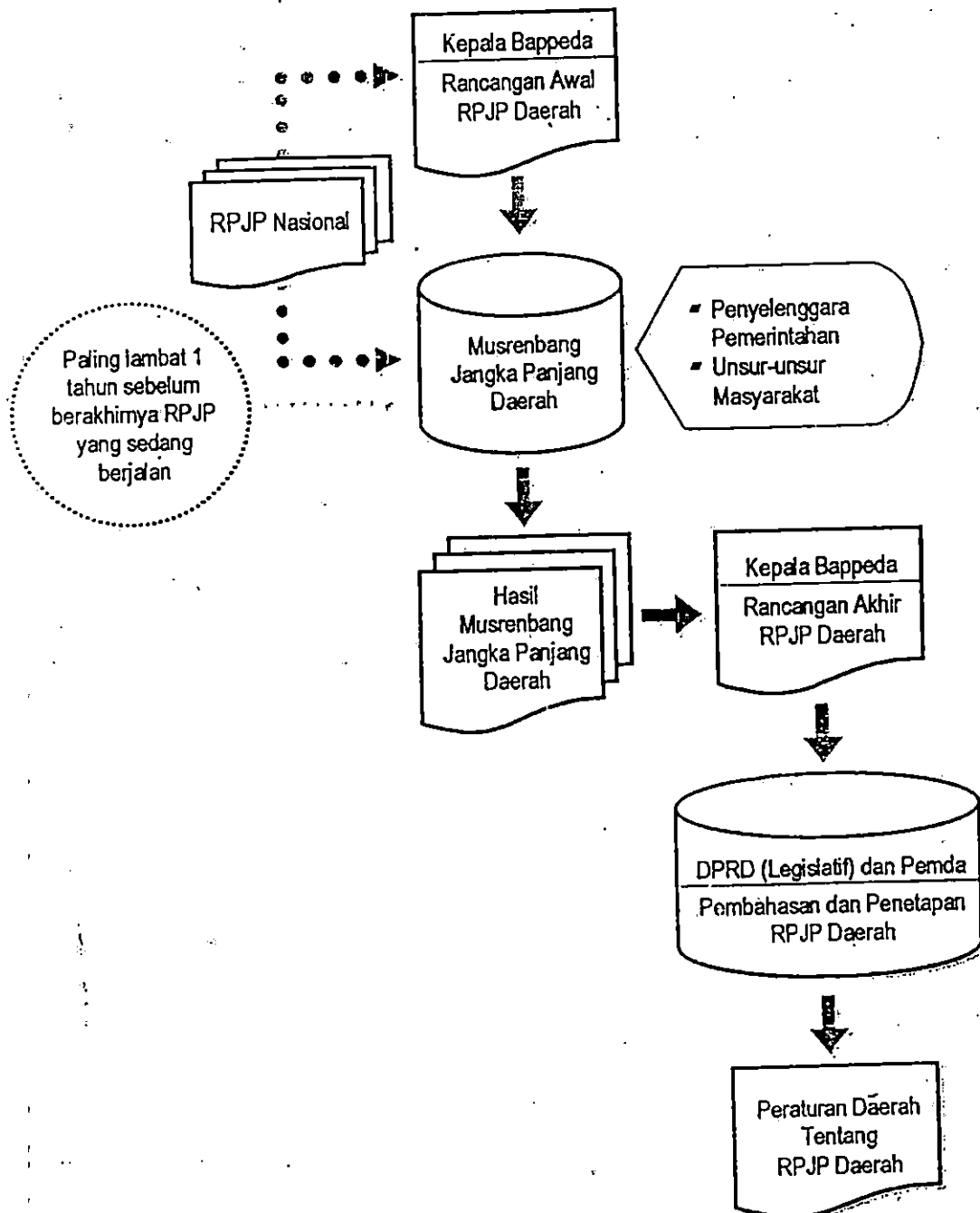

Penyusunan dan Penetapan Rencana Pembangunan Jangka Menengah (RPJM) Daerah

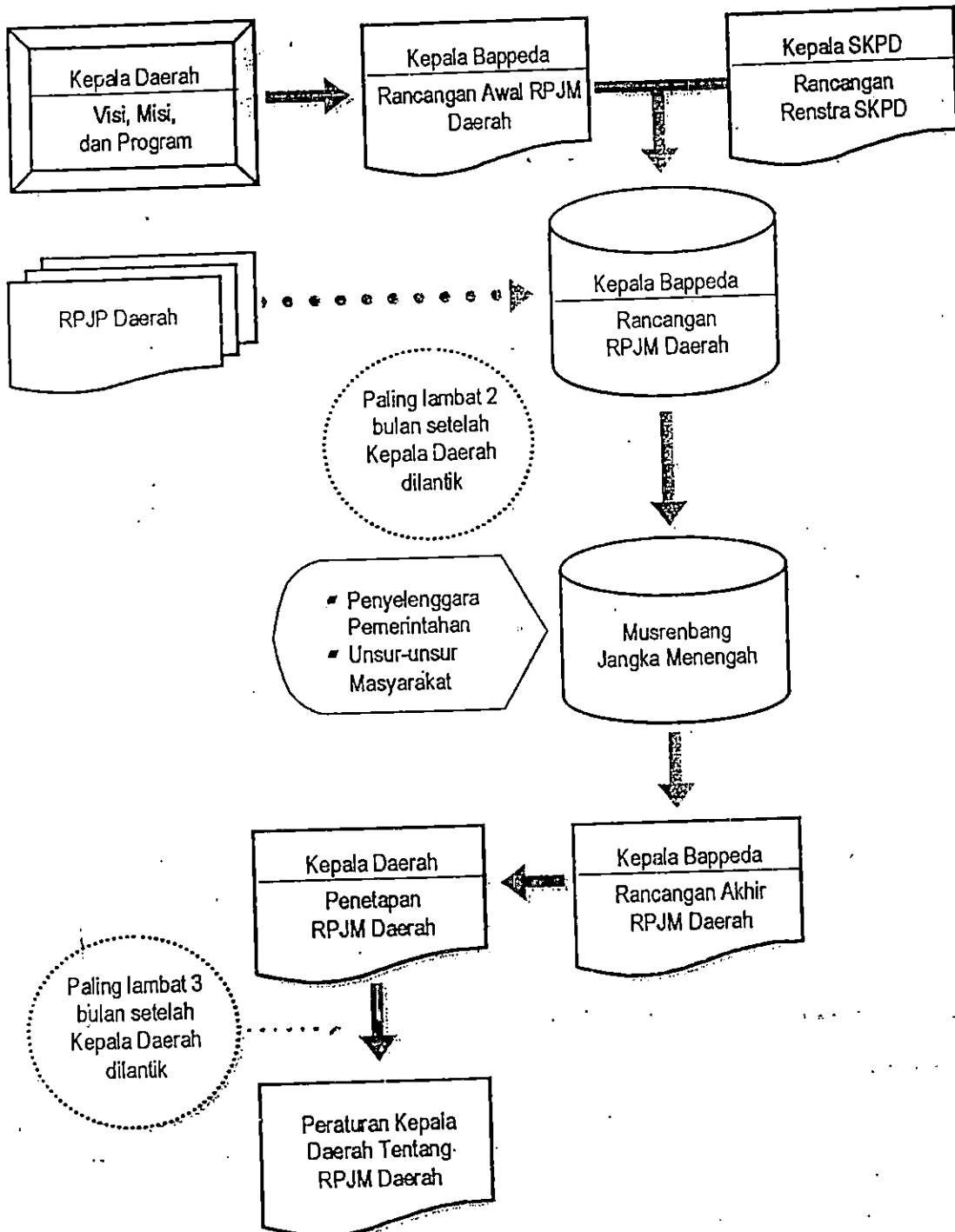

Penyusunan dan Penetapan Rencana Strategis Satuan Kerja Perangkat Daerah (Renstra SKPD)

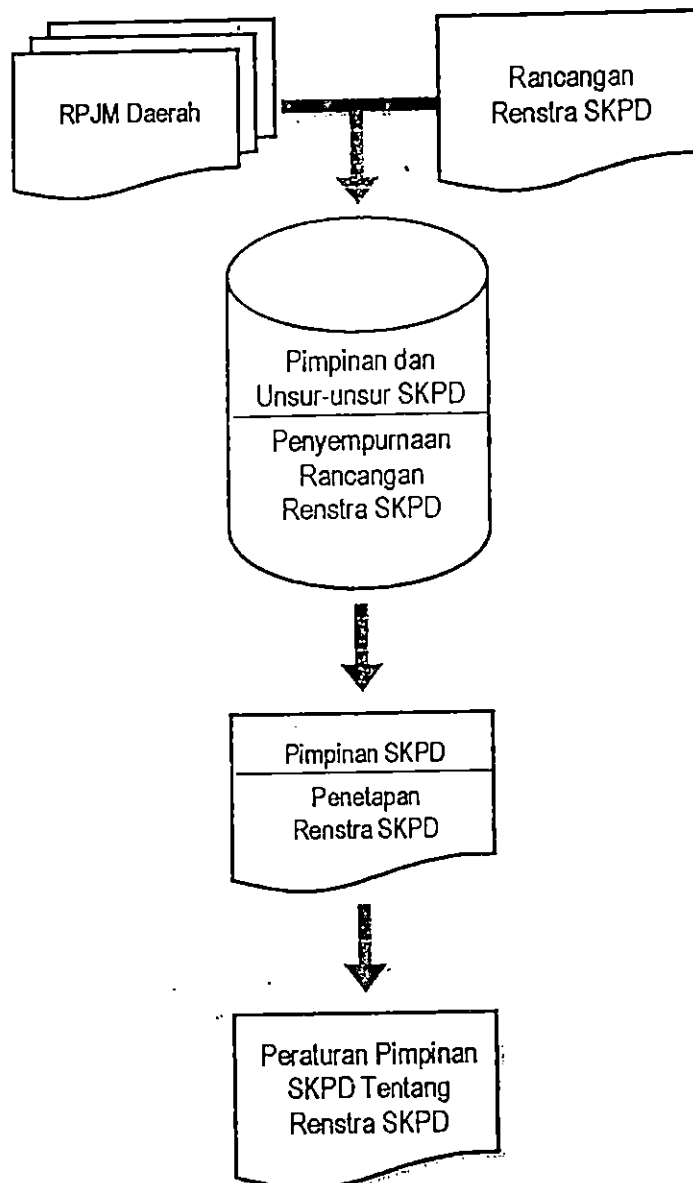

Penyusunan dan Penetapan Rencana Kerja Pemerintah Daerah (RKPD)

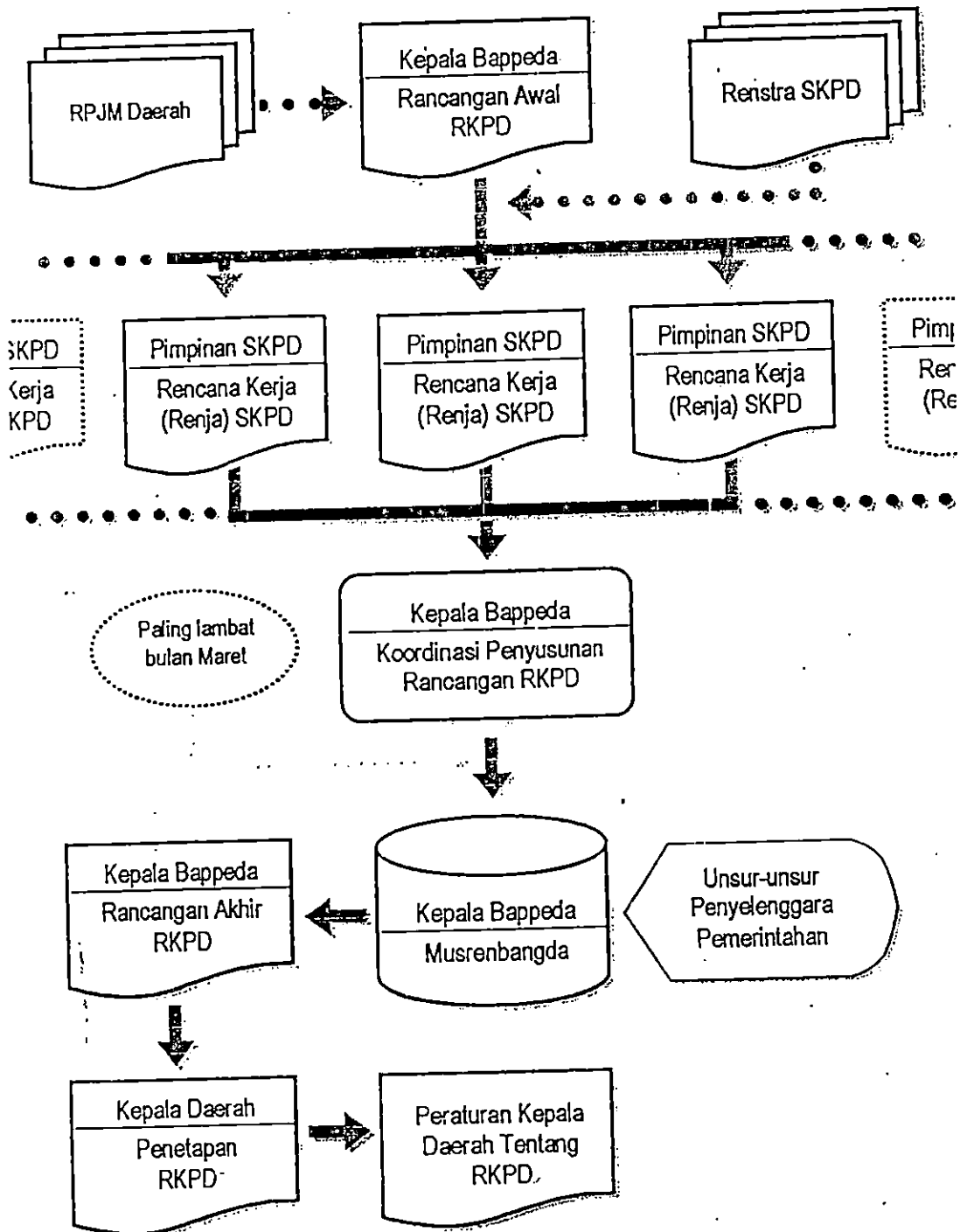



GADJAH MADA

Penyusunan dan Penetapan Rencana Strategis Satuan Kerja Perangkat Daerah (Renstra SKPD)

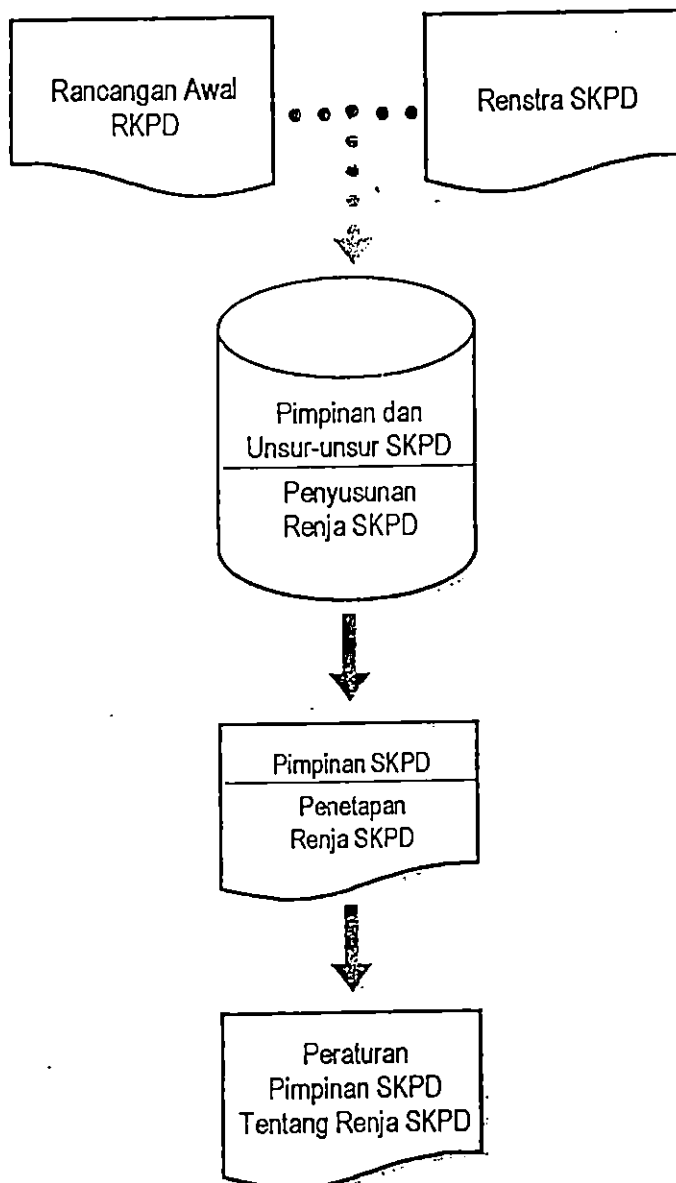

**Penyusunan Arah Kebijakan Umum (AKU) APBD
Berdasar Kepmendagri No. 29 Tahun 2002
(Juni-Juli)**

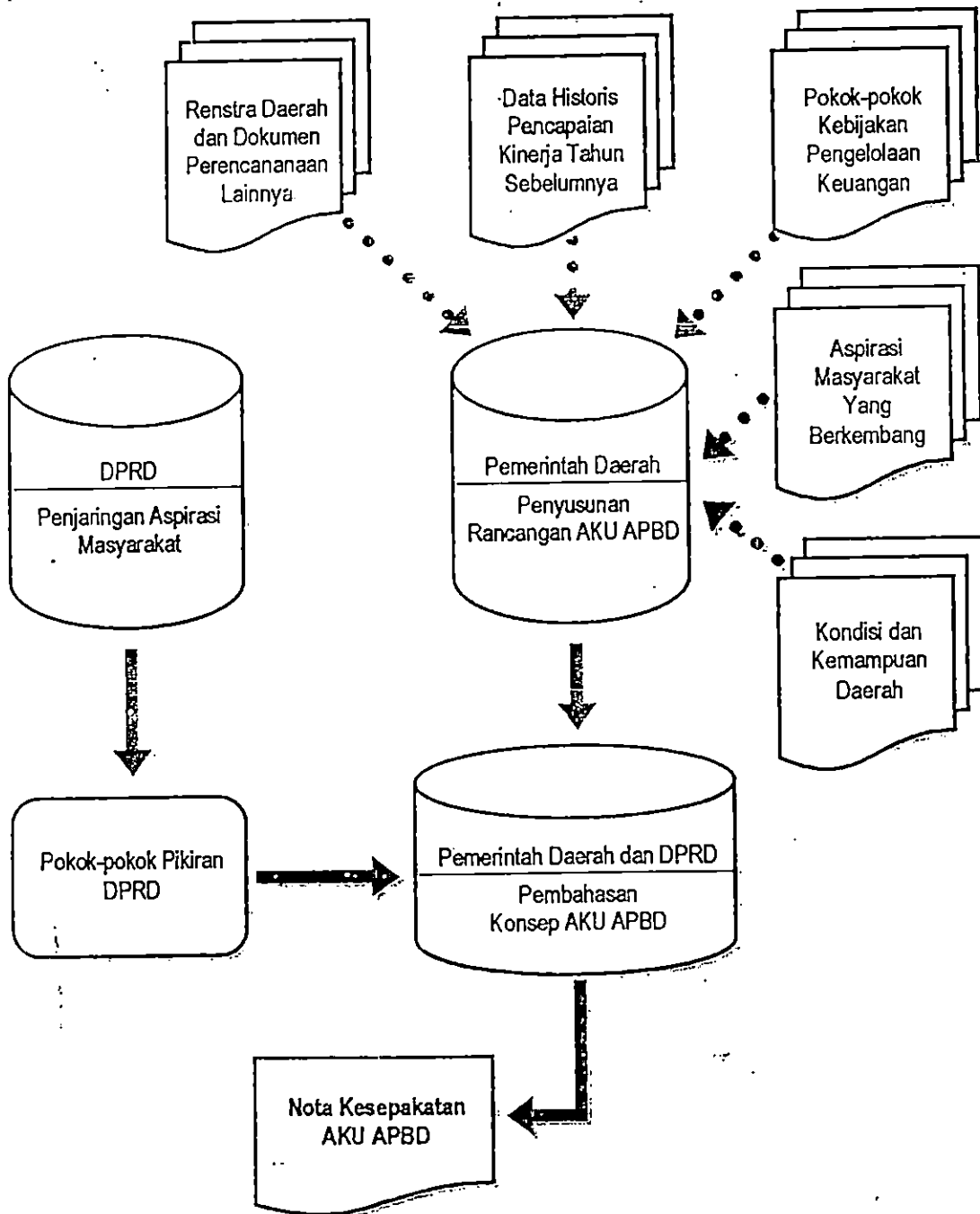

Penyusunan dan Penetapan
Strategi dan Prioritas APBD
Berdasar Kepmendagri No. 29 Tahun 2002
(Juli-Agustus)

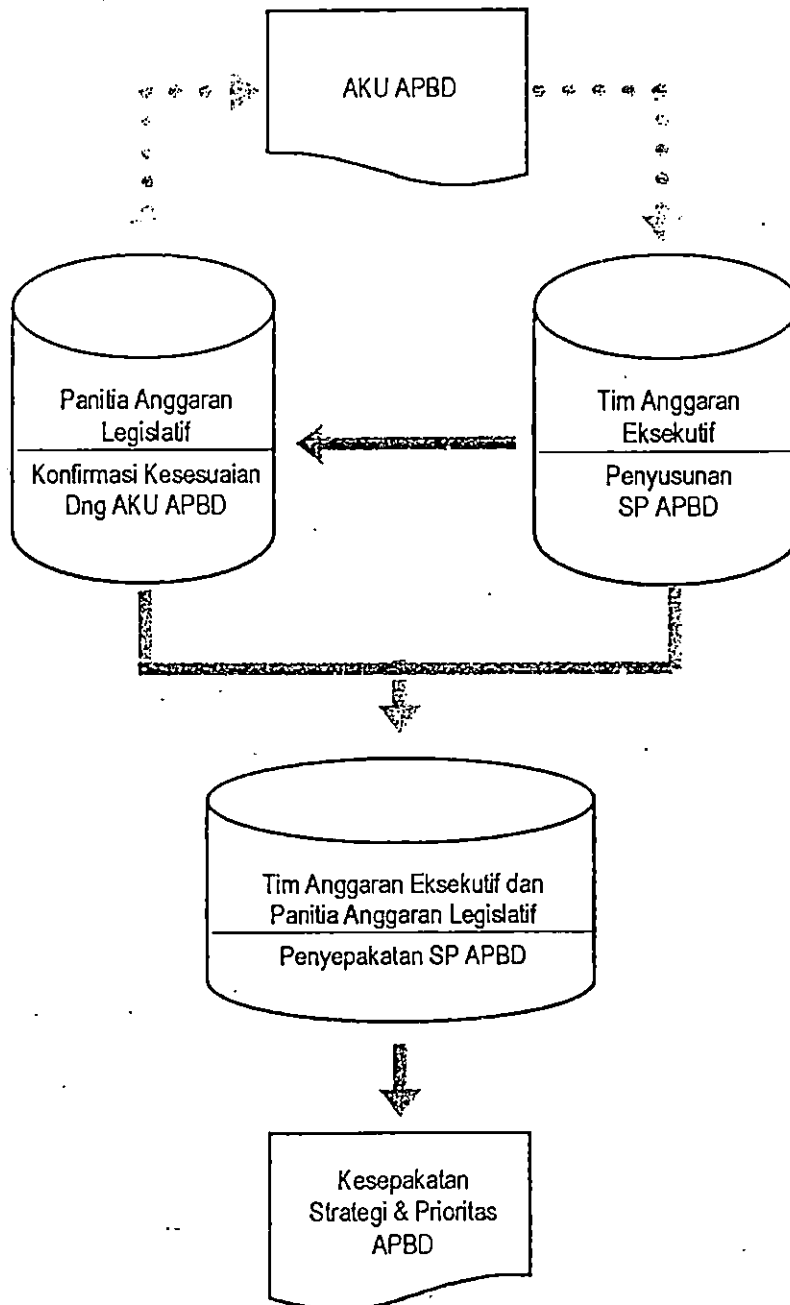

**Penyusunan Rancangan Anggaran Satuan Kerja (RASK)
Berdasar Kepmendagri No. 29 Tahun 2002
(Agustus-September)**

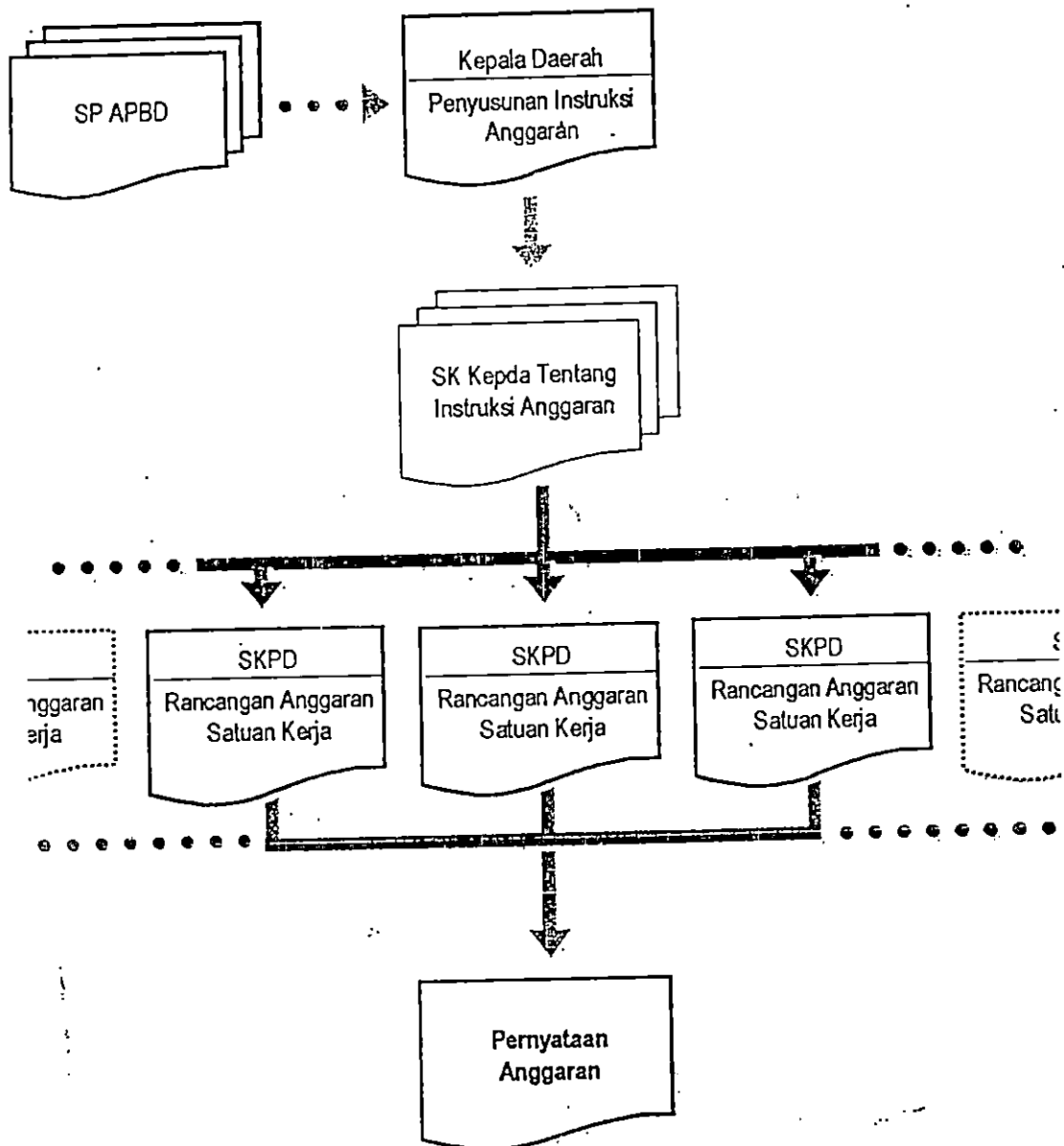

Penilaian Kewajaran Rancangan Anggaran Satuan Kerja (RASK)
Berdasar Kepmendagri No. 29 Tahun 2002
(September-Oktober)

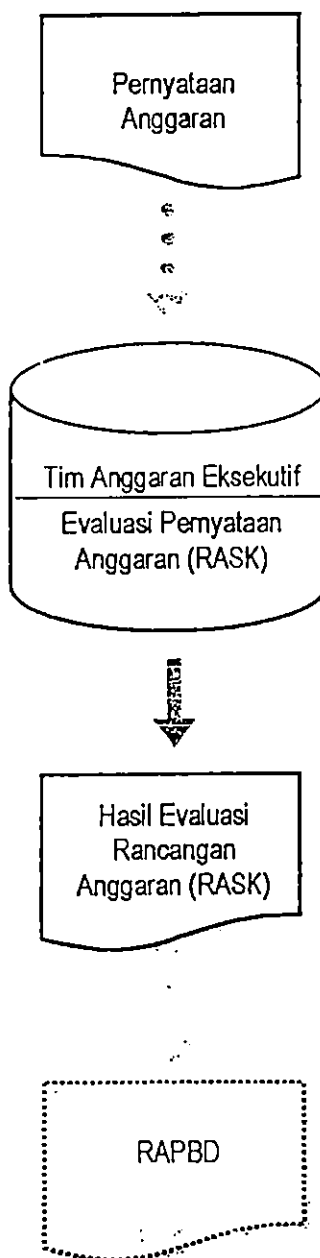

FORMULIR D 2



Perencanaan partisipatif dalam program pemberdayaan Usaha Kecil dan Menengah (UKM) di

Kabupaten Sleman Daerah Istimewa Yogyakarta

PRONITAM, H. Endang, D. Guselawati, SU

TAHUN ANGGARAN

2003

Universitas Gadjah Mada, 2005 | Diunduh dari <http://etd.repository.ugm.ac.id/>

BIDANG KEWENANGAN : Perindag, PM dan Kepariwisata

INSTANSI : Dinas Perekonomian Kab. Sleman

NO	JUDUL PROGRAM DAN KEGIATAN	LOKASI KEGIATAN	JUMLAH
1	DINAS PEREKONOMIAN		7,360,821,431
	Program (Bagian Tata Usaha)		
	a. Peningkatan Pelaksanaan Rumah Tangga Dinas		
	b. Peningkatan Pelayanan publik		
	c. Peningkatan Pelayanan Sarana Prasarana		
	A. BELANJA APARATUR		770,257,600
	BELANJA ADMINITRASI UMUM		713,593,600
1.1	Pembayaran gaji dan tunjangan pegawai	Bagian TU & UPTD	451,109,000
1.2	Belanja Barang dan Jasa	Bagian TU & UPTD	197,144,600
1.3	Belanja Perjalanan Dinas	Bagian TU & UPTD	15,750,000
1.4	Belanja Pemeliharaan	Bagian TU & UPTD	43,952,500
	BELANJA OPERASIONAL DAN PEMELIHARAAN		56,664,000
1.5	Belanja Pegawai/personalia	Bagian TU Dinas	29,314,000
1.6	Belanja Barang dan Jasa	Bagian TU Dinas	27,350,000
	B. Kegiatan Belanja Publik		
	BELANJA ADMINITRASI UMUM		3,817,470,131
1.7	Belanja Gaji & Tunjangan Pegawai	Bagian TU Dinas	3,478,010,256
1.8	Belanja Barang dan Jasa	Bagian TU Dinas	313,009,875
1.9	Belanja Pemeliharaan	Bagian TU Dinas	26,450,000
	PELAYANAN PUBLIK		6,590,122,831
	BELANJA ADMINITRASI UMUM		3,676,232,631
	BELANJA PEGAWAI/PERSONALIA		3,342,410,256
	INSÉNTIF		102,598,520
	BELANJA BARANG DAN JASA		307,372,375
	BELANJA PEMELIHARAAN		26,450,000
2	BELANJA OPERASIONAL DAN PEMELIHARAAN		2,913,890,200
	Program Koperasi	Masing-masing Subdin	
	a. Peningkatan permodalan koperasi		
	b. Peningkatan kemitraan koperasi dan BUMN		
	c. Penyuluhan Perkoperasian		
	d. Promosi Koperasi & PKM		
	e. Peningkatan SDM		
	f. Pemberdayaan Badan Pembibing Pelindung		
	g. Pengendalian & monitoring Koperasi		
	Kegiatan :		
2.1	Kegiatan Penguatan modal & pengusaha kecil		
2.2	Temu kemitraan antara koperasi dg bank dan BUMN	Kab. Sleman	8,000,000
2.3	Sarasehan	Kab. Sleman	7,000,000
2.4	Pameran dalam Kabupaten 3 kl	Kab. Sleman	9,000,000

6

2.5	Penyuluhan melalui media elektronik/siaran radio	Kab. Sleman	3,000,000
2.6	Pelatihan pengurus dan pegawai koperasi	Kab. Sleman	20,000,000
2.7	Pelatihan Koperasi Perencanaan partisipatif dalam program pemberdayaan Usaha Kecil dan Menengah (UKM) di Kabupaten Sleman Daerah Istimewa Yogyakarta	Kab. Sleman	20,000,000
2.8	Pelatihan Pengurus Koperasi dan studi banding	Kab. Sleman	20,000,000
2.9	Pelatihan Koperasi dan studi banding	Kab. Sleman	20,000,000
2.1	Pemberdayaan BPP Koperasi 17 Kec	Kab. Sleman	20,000,000
2.11	Pelatihan Tehnis PKK Desa	Kab. Sleman	10,000,000
2.12	Penilaian Koperasi dan PKM berprestasi	Kab. Sleman	14,500,000
2.13	Penilaian Koperasi siswa berprestasi	Kab. Sleman	5,000,000
2.14	Penunangan, monitoring & evaluasi penguatan modal	Kab. Sleman	15,000,000
	Jumlah 1		191,500,000
3	Program Perdagangan		
	. Pengembangan Perdagangan dan Sistim Distribusi		
	. Pengembangan Kualitas pelaku usaha perdagangan		
	. Terbukanya jaringan pemasaran ekspor baru		
	. Pengembangan prasarana dan sarana perdagangan		
	. Pemantapan pengadaan dan penyaluran barang strategis		
	Kegiatan :		
3.1	Pameran potensi Daerah	Kab. Sleman	3,000,000
3.2	Pendataan potensi usaha & Komoditi	Kab. Sleman	43,000,000
3.3	Pemantauan realisasi ekspor	Kab. Sleman	10,000,000
3.4	Sosialisasi pelaksanaan SKA di Kab. Sleman	Kab. Sleman	16,000,000
3.5	Pembinaan tehnik paska produk	Glagah, Lumbg, Godh	18,500,000
3.6	Bintek Jajanan Pasar	Pramb. Sambilg, Temp	15,000,000
3.7	Pelatihan MP Desa Gamplong	Dusun Gamplong	10,000,000
3.8	Pelatihan MPE	Kab. Sleman	32,500,000
3.9	Monitoring Distribusi bhn pokok & Strategis	Samb, Godh, Pakem	17,000,000
3.1	Promosi Furnicraft 2003	PRJ. Jakarta	30,000,000
3.11	Promosi PEY 2003	JCC Yogyakarta	15,000,000
3.12	Promosi PPE 2003	PRJ Jakarta	50,000,000
3.13	Sosialisasi Perda Perijinan (SIUP, TDP, TDG)	Magw, Bokoh, Seyeg	15,000,000
3.14	Pelayanan Perijinan	Kab. Sleman	35,500,000
3.15	Sosialisasi UU No. 8/99	Umbuth, Balec, Sidoag	15,000,000
	Jumlah 2		325,500,000
4	Program Penanaman Modal		
	. Penciptaan Peluang Investasi		
	. Promosi Investasi		
	. Peningkatan Kualitas pelayanan publik		
	. Pengendalian penanaman modal		
	. Peningkatan pengelolaan Usaha daerah		
4.1	Penyusunan profil Investor/pengusaha potensial	Kab. Sleman	20,250,000
4.2	Pengiriman Misi & promosi investasi ke Riau Pekanbaru	Riau Pekanbaru	70,000,000
4.3	Forum temu Usaha Regional dan nasional		43,640,000
4.4	Promosi melalui website	Kab. Sleman	15,250,000
4.5	Pembuatan materi pendukung promosi daerah	Kab. Sleman	27,150,000
4.6	Pembuatan CD potensi daerah	Kab. Sleman	25,850,000
4.7	Penyusunan buku pelayanan investasi daerah	Kab. Sleman	25,000,000
4.8	Oraiantasi penanaman modal	Kab. Sleman	20,000,000
4.9	Pemantauan pembinaan dan pengawasan pelaksanaan penanaman modal	Kab. Sleman	17,860,000
4,10	Penyusunan buku profil kemitraan	Kab. Sleman	15,000,000
	Jumlah 3		280,000,000
5	Program Perindustrian		
	. Pengembangan Motivasi dan Jiwa Kewirausahaan		
	. Peningkatan kemampuan pengelolaan Usaha		

1/1

Penyediaan data potensi industri dan potensi SDA
utk IK menengah, Rumah Tangga & Pedesaan

Pengembangan Perencanaan partisipatif dalam program pemberdayaan Usaha Kecil dan Menengah (UKM) di
Kabupaten
Sleman Daerah Istimewa Yogyakarta

Penerapan dan pengembangan teknologi Tepat Guna
YITNANI, Tri Endah, Dr. Susejawan, SU
Universitas Gadjah Mada, 2005. Diunduh dari <http://etd.repository.ugm.ac.id/>

dalam proses produksi

Pengembangan Industri kecil dan menengah

Peningkatan penbguasaan IPTEK masy Industri

Peningkatan Kualitas produk andalan utk Ekspor

Peningkatan kemitraan antara Produsen & Eksportir

Peningkatan kesadaran dan ketaatan masyarakat
industri thdp Peraturan dan UU yang berlaku

Peningkatan kesadaran masyarakat industri terhadap
kelestarian lingkungan/Pengend Pencemaran lingk.

Peningkatan ketrampilan dan tehnologi dalam Peman
faatan Potensi setempat.

Kegiatan

5.1	Penelitian lanjutan pemanfaatan limbah pelepah daun salak utk pulp.di Balai Besar Litbang Ind selsulosa bdg	Bandung	54,735,000
5.2	Penelitian dasar-dasar pengelolaan pencemaran/limbah industri	Kab. Sleman	8,295,000
5.3	Bimbuluh tata ruang proses produksi dan limbah IK tahu di Kec. Seyegan, Gamping & Kalasan	Seyegan Gamping Kalasan	19,985,000
5.4	Orientasi lapangan pengusaha industri ke kawasan Industri Tangerang Jabar	Jawa Barat	21,425,000
5.5	Sosialisasi penanganan/penyimpanan B3 sekt Ind.	Kab. Sleman	8,295,000
5.6	Pelatihan penyusunan dokumen UKL-UPL sek Ind	Kab. Sleman	4,540,000
5.7	Pemantauan terhadap pengembangan Usaha industri & pengelolaan limbah/pencemaran	Kab. Sleman	3,320,000
5.8	Sosialisasi peraturan per UU di Bid.Perindustrian	Kab. Sleman	7,000,000
5.9	Melaksanakan penerbitan perijinan Ind TDI & IUI	Kab. Sleman	3,000,000
5.10	Monitoring Lap. Informasi industri/realisasi produksi perusahaan	Kab. Sleman	2,500,000
5.11	Pendataan Industri kecil di 17 Kec	Kab. Sleman	50,000,000
5.12	Penyusunan Profil Industri Kmdt Unggulan Kab Sleman	Kab. Sleman	27,000,000
5.13	Magang IK pengolahan buah di Balai Besar Bogor	Bogor	17,685,000
5.13	Magang IK tahu Sumedang Jawabarat	Jawabarat	17,685,000
5.14	Sosialisasi Hak atas kekayaan dan intelektual (HAKI) bagi IK menengah Kab. Sleman	Kab. Sleman	8,500,000
5.15	Bantuan Tehnologi IK Kerajinan Tenun ATBM di Mydan	Moyudan	28,840,000
5.16	Penerapan dan Pengembangan GKM ke Mgmt ISO	Kab. Sleman	39,020,000
5.17	Pelatihan ketrampilan pemanfaatan potensi setempat (Pertanian) sebanyak 5 angka	Kab. Sleman	11,800,000
5.18	Penunjang monitoring & Evaluasi penguatan modal	Kab. Sleman	15,000,000
5.19	Pelatihan motivasi TMT	Kab. Sleman	13,435,000
5.20	Diklat kewirausahaan	Kab. Sleman	6,640,000
5.21	Pelatihan manajemen Informasi Internet	Kab. Sleman	9,560,000
5.22	Bantuan sarana informasi papan nama desa Kerajinan Mebel bambu sendari-Mlati & ATBM Moyudan, Pasir semen di Godean	Mlati, Moyudan Godean	105,000,000
5.23	Temu Usaha IK Menengah	Kab Sleman	6,850,000
5.24	Pameran/gelar potensi Inacraft 2003 di Jkt	Senayan Jakarta	35,000,000
5.25	Pameran/gelar potensi Ind di Yogyakarta 2003	Yogyakarta	30,000,000

6.2

5.26	Sosialisasi pelim	Perencanaan partisipatif dalam program pemberdayaan Usaha Kecil dan Menengah (UKM) di Kabupaten Sleman	8.500.000
5.27	Pel.Ketrmpt. Grafit	Sleman Daerah Istimewa Yogyakarta	
5.28	Pel. Ketrmpt. Produk kaos di Godean Sleman	YITNANI, Tri Endah, Dr. Susetjawan, SU Universitas Gadjah Mada, 2005 Diunduh dari http://etd.repository.ugm.ac.id/	50.000,000
		Jumlah 4	653,610,000
6	Program Parawisata		
	: Pengembangan obyek dan daya tarik wisata		
	. Peningkatan SDM Pelaku wisata & masyarakat		
	. Pengembangan produk wisata		
	. Pemasaran Wisata		
6.1	Pembinaan pelaku usaha kepariwisataan	Gamping, Turi, Seyegan, Minggir, Ngempak, DKI	35.000.000
6.2	Promosi wisata dan Penyuluhan Wisata.	Kaliurang, Kaliadem. Turi	100.000.000
6.3	Penataan pemeliharaan dan pengembangan OW	Kaliurang, Kaliadem. Turi	147.500.000
6.4	Pembinaan Usaha Jasa pariwisata seni dan budaya	Tlogoputri, Kaliadem. Kab	292.500.000
6.5	Pengembalian penerimaan retribusi & Op. Pungut/Kawasan	Tlogoputri, Kaliadem. Kab	135.560.000
		Jumlah 5	710,560,000
7	Program UPTD		
	Pemberdayaan masyarakat dibidang perekonomian		
7.1	Pembinaan & penataan pedagang pasar	Kab. Sleman/36 pasar	54.500.000
7.2	Biaya opsional pasar	Kab. Sleman	602,720,200
7.3	Intensifikasi retribusi pasar	Pasar Balangan	18,000,000
7.4	Pembinaan petugas pasar & paguyuban	Gamping	11,500,000
7.5	Pemeliharaan Bangunan gedung Pasar	Ps. Balangan	34,000,000
7.6	Pemeli Irigasi drainasese ps gamping	Ps. Gamping	32,000,000
		Jumlah 6	752,720,200
	TOTAL ANGGARAN 2003		7,360,821,431

Sleman,
Kepala Dinas Perekonomian

Drs. Russudatun
NIP. 070005801

NO KEG		PROGRAM DAN KEGIATAN	LOKASI KEGIATAN	JUMLAH
		DINAS PERDAGANGAN, PERINDUSTRIAN, KOPERASI DAN PENANAMAN MODAL		5.740.598.097
		APARATUR		713.537.674
00 00		BELANJA ADMINISTRASI UMUM		679.537.674
00 00		- Belanja Pegawai/Personalia		445.281.574
00 00		- Belanja Barang dan Jasa		176.525.600
00 00		- Belanja Perjalanan dinas		13.545.000
00 00		- Belanja Pemeliharaan		44.185.500
		BELANJA OPERASIONAL DAN PEMELIHARAAN		34.000.000
23 00		Peningkatan Kualitas Perencanaan, Pengawasan, Pengendalian dan Evaluasi		34.000.000
23 01		- Penyusunan Program		10.000.000
23 02		- Penyusunan Data Statistik Dinas		6.500.000
23 03		- Monitoring dan Evaluasi		10.000.000
23 04		- Pengolahan dan Penyajian Data Laporan		7.500.000
		PUBLIK		5.027.060.423
00 00		BELANJA ADMINISTRASI UMUM		3.456.833.423
00 00		Belanja Pegawai/Personalia		3.456.833.423
		BELANJA OPERASIONAL DAN PEMELIHARAAN		1.570.227.000
		BIDANG PERINDUSTRIAN		527.845.000
01 00		Peningkatan Pelayanan Perindustrian		24.600.000
01 01		- Sosialisasi Pelayanan Perijinan Perindustrian (TDI dan IUI)		6.200.000
01 02		- Sosialisasi Peraturan Perundang-undangan Perindustrian		12.400.000
01 03		- Sosialisasi Standarisasi Produk Air Minum Dalam Kemasan/ Isi Ulang		6.000.000
02 00		Penyediaan Data Perindustrian		84.282.000
02 01		- Pembuatan Data Base Perindustrian		64.240.000
02 02		- Inventarisasi dan Identifikasi Sentra Industri Kecil		20.042.000
03 00		Evaluasi Perindustrian		40.592.000
03 01		- Monitoring Penguatan Modal Dana Bergulir Perindustrian		23.510.000
03 02		- Pemantauan terhadap Perkembangan Usaha Industri dan Pengelolaan Limbah Industri		4.605.000
03 03		- Pemantauan Usaha Industri UKL/UPL		4.677.000
03 04		- Monitoring Laporan Informasi Industri / Realisasi Produksi		7.800.000
04 00		Penguatan Modal Perindustrian		14.000.000
04 01		- Penunangan Penguatan Modal Dana Bergulir Perindustrian		14.000.000
05 00		Sosialisasi Industri		77.500.000
05 01		- Gelar Potensi Produk Industri Kecil Menengah (IKM) pada Inacraft di Jakarta		35.000.000
05 02		- Gelar Potensi Produk IKM di Propinsi DIY		42.500.000
06 00		Kemitraan Usaha Industri		13.000.000
06 01		- Temu Pengusaha IKM dengan Penyedia Bahan Baku		6.500.000
06 02		- Temu Pengusaha IKM dan Besar		6.500.000

NO KEG	PROGRAM DAN KEGIATAN	LOKASI	JUMLAH
	Perencanaan partisipatif dalam program pemberdayaan Usaha Kecil dan Menengah (UKM) di Kabupaten Sleman Daerah Istimewa Yogyakarta		
07 00	Peningkatan SDM Perindustrian		213.881.000
07 01	- Pelatihan Ketrampilan dan Teknologi Pemanfaatan Potensi Setempat		28.000.000
07 02	- Pelatihan Ketrampilan Aneka Kerajinan Serat / Kain		28.770.000
07 03	- Pelatihan Ketrampilan Batik Kayu		25.840.000
07 04	- Pelatihan Pengembangan Desain Kerajinan bambu		49.385.000
07 05	- Pelatihan dan Pendampingan Manajemen Usaha IKM		13.600.000
07 06	- Pelatihan Total Motivation Training (TMT) bagi Pengusaha IKM		11.950.000
07 07	- Pelatihan Kepemimpinan Manajerial bagi Supervisor Pengusaha IKM		12.000.000
07 08	- Pelatihan Dasar-dasar Pengelolaan Perencanaan Industri		13.451.000
07 09	- Orientasi IK Cideramata Kab. Sleman ke Perkampungan Internasional Cibubur		30.885.000
08 00	Program Peningkatan Kemampuan Teknologi Industri		59.990.000
08 01	- Magang dan Bantuan Teknis IK Ragam Metal Berbah ke MIDC Bandung - Jawa barat		26.710.000
08 02	- Magang dan Bantuan Teknis Kerajinan Kayu Gamping ke Jepara		33.280.000
	BIDANG PERDAGANGAN		325.550.000
09 00	Peningkatan Sumber Daya Manusia		77.500.000
09 01	- Bimbingan Tehnis Usaha Perdagangan (Pasca Produk)		15.000.000
09 02	- Bimtek Pedagang Makanan		22.500.000
09 03	- Pelatihan Manajemen Pemasaran Ekspor (MPE)		40.000.000
10 00	Peningkatan Pelayanan Perdagangan		58.050.000
10 01	- Sosialisasi Undang Undang No. 8 Tahun 1999		15.000.000
10 02	- Orienasi Pelayanan Perijinan Usaha Perdagangan (SIUP, TDP, TDG)		28.050.000
10 03	- Sosialisasi Perda Perijinan Perdagangan (SIUP, TDP, TDG)		15.000.000
11 00	Penyediaan Data Perdagangan		40.000.000
11 01	- Pendataan Potensi Usaha dan Potensi Komoditi Perdagangan		40.000.000
12 00	Evaluasi Perdagangan		35.000.000
12 01	- Monitoring dan Pengendalian Distribusi Bahan Pokok dan Barang Strategis		20.000.000
12 02	- Pemantauan Ekspor di Luar SKA dan Impor		15.000.000
13 00	Pemasaran Usaha Perdagangan		115.000.000
13 01	- Pameran Pekan Promosi Ekspor di Jakarta		55.000.000
13 02	- Pameran Pekan Ekspor Jogjakarta (PEJ)		20.000.000
13 03	- Pameran/Promosi Furnicraft Tahun 2004		40.000.000
	BIDANG KOPERASI		170.250.000
14 00	Penyediaan Data Koperasi dan UKM		37.000.000
14 01	- Updating Data Base Koperasi dan UKM		12.000.000
14 02	- Klasifikasi Koperasi dan UKM		15.000.000
14 03	- Pendataan Koperasi dan UKM		10.000.000
15 00	Evaluasi Koperasi		26.500.000
15 01	- Penilaian Kesehatan KSP dan USP Koperasi		11.000.000
15 02	- Penilaian Koperasi dan Pengusaha Kecil		11.850.000
15 03	- Penilaian Koperasi Siswa		3.650.000
16 00	Peningkatan Sumberdaya Manusia Koperasi dan UKM		43.850.000
16 01	- Pelatihan Pengurus Koperasi		10.000.000
16 02	- Penyuluhan Koperasi dan PK Melalui Media Elektronik		7.000.000
16 03	- Pelatihan Pengusaha Kecil		10.000.000
16 04	- Bimbingan Teknis Pra Koperasi PPK Desa		7.600.000
16 05	- Pelatihan Koperasi Siswa		9.250.000
17 00	Penguatan Modal Koperasi		62.900.000
17 01	- Temu Usaha Koperasi dengan BUMN dan Swasta		12.500.000
17 02	- Bantuan Stimulan pada Koperasi		30.900.000
17 03	- Pendampingan Penguatan Modal		19.500.000

NO KEG	PROGRAM DAN KABUPATEN	LOKASI	
	Perencanaan partisipatif dalam program pemberdayaan Usaha Kecil dan Menengah (UKM) di Kabupaten Sleman Daerah Istimewa Yogyakarta YITNANI, Tri Endah, Dr. Susetiwani, SU Universitas Gadjah Mada, 2005 Diunduh dari http://etd.repository.ugm.ac.id/		546.582.000
	BIDANG PENANAMAN MODAL		
18 00	Penciptaan Iklim Investasi yang Kondusif		52.300.000
18 01	- Forum pengkajian Investasi		52.300.000
19 00	Peningkatan Kualitas Pelayanan publik		18.775.000
19 01	- Penyusunan Rancangan Peraturan Perijinan Penanaman Modal		18.775.000
20 00	Penciptaan Peluang Investasi		73.347.000
20 01	- Penyusunan buku Investor Guide (Profil Investasi)		19.375.000
20 02	- Penyusunan Potensi Investasi 2004		28.972.000
20 03	- Pembuatan Materi Pendukung Promosi Investasi Daerah		25.000.000
21 00	Promosi Investasi		392.160.000
21 01	- Promosi Investasi Melalui Media Cetak dan Elektronik		20.160.000
21 02	- ASEAN Trade Show in Canada		372.000.000
22 00	Pengendalian Penanaman Modal		10.000.000
22 01	- Pemantauan, Pembinaan dan Pengawasan Penanaman Modal		10.000.000

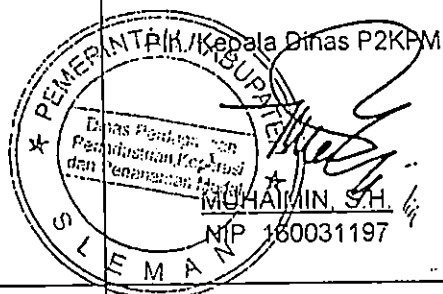

No.	Instansi/Jabatan	Tim Peneliti	Tanda tangan
1.	BPKKD	Heru Kristiawan	
2.	BAPPEDA	Sri Rahayu	
3.	Bag. Administrasi Pembangunan	Drs. Muh. Nadjib	
4.	Ketua Kelompok	Drs. Muh Aji Wibowo, M.Si.	
5.	Penanggung Jawab Kelompok	Ir. Wahyudi Heru Santoso	
6.	Koordinator	Drs.H. Samsidi, M.Si.	

RENCANA ANGGARAN PENDAPATAN DAN PENGANTARAN KERJA		
Tahun Anggaran : 2004		
Bidang Kewenangan : Bidang perdagangan, Prindustrian, Koperasi & Penanaman Modal		
Instansi : Dinas Perdagangan, Perindustrian, koperasi & Penanaman Modal		
KODE REKENING	URAIAN	JUMLAH
1	PENDAPATAN	141.230.000
1 06	BIDANG PERDAGANGAN, PERINDUSTRIAN, KOPERASI DAN PENANAMAN MODAL	
1 06 01	DINAS P2K PM	141.230.000
1 06 01 1	PENDAPATAN ASLI DAERAH	141.230.000
1 06 01 1 02	Retribusi Daerah	45.990.000
1 06 01 1 02 33	Retribusi Ijin Usaha Perdagangan	42.690.000
1 06 01 1 02 34	Retribusi Ijin Usaha Perdagangan	3.300.000
1 06 01 1 04	Lain-lain Pendapatan Asli Daerah	95.240.000
1 06 01 1 04 06	Kontribusi Masyarakat dari Penguatan Modal	95.240.000
	JUMLAH	141.230.000

PENDAPATAN PER TRIWULAN :

TRIWULAN I	: 35.307.500
TRIWULAN II	: 35.307.500
TRIWULAN III	: 35.307.500
TRIWULAN IV	: 35.307.500
JUMLAH	141.230.000

PEMERINTAH KABUPATEN Sleman,
PLH. Kepala Dinas P2K PM
Kabupaten Sleman
Dinas Perdagangan
Perindustrian, Koperasi
dan Penanaman Modal
MUHAIMIN, SH
NIP. 168031197

No	Instansi/Jabatan	Paraf	Tanggal
1	BPKKD	Heru setiawan	
2	BAPPEDA	Sri Rahayu	
3	BAG. AD. PEMB.	Drs. Muh. Nadjib	
4	KETUA KELOMPOK	Drs. Muh. Aji Wibowo, Msi	
5	PEN JW. KELPK	Ir. Wahyudi Heru Santoso	
6	KOORDINATOR	Drs. H. Samsidi, M.Si.	



DATA KEGIATAN DAN PENDANAAN TAHUN 2004, USULAN TAHUN 2005 DAN KEBIJAKAN TAHUN 2005

No	Tahun 2004		Usulan Tahun 2005		Kebijakan Tahun 2005	
	Program/Kegiatan	Dana	Program/Kegiatan	Dana	Program/Kegiatan	Dana
1.	Peningkatan Pelayanan Perindustrian dan Perdagangan.					
	1. Sosialisasi Pelayanan Perijinan Perindustrian (TDI dan IUI)	6.200.000	1. Pelayanan Perijinan Perindustrian (TDI dan IUI)	10.000.000	1. Orientasi Pelayanan dan sosialisasi UU & Perda Usaha.	
	2. Sosialisasi Perat. Per-UU-an Perindustrian.	12.400.000	2. Orientasi Pelayanan Usaha Perdag. (TDP, SIUP, TDG)	55.000.000	2. Sosialisasi Peraturan Per-UU-an & Pelayanan Perijinan Usaha.	
	3. Sosialisasi standardisasi Produk Air Minum dalam kemasan/isi ulang.	6.000.000	3. Sosialisasi Perat. Per-UU-an Bid. Perindustrian.	12.300.000		
	4. Sosialisasi UU No. 8 Tahun 1999	15.000.000	4. Sosialisasi Perat. Per-UU-an Bid. Perdagangan.	55.000.000.		
	5. Orientasi Pelayanan Perijinan Usaha Perdagangan. (SIUP, TDP, TDG)	28.050.000				
	6. Sosialisasi Perda. Perijinan Perdagangan (SIUP, TDP, TDG).	15.000.000				
2.	Program Penyediaan Data Perindustrian & Perdagangan.					
	1. Pembuatan Data Base Perindustrian.	64.240.000	-	0	1. Pendataan potensi usaha dan potensi komoditi perdagangan.	
	2. Inventarisasi dan identifikasi Sentra Industri Kecil	20.042.000	-	0	2. Updating data & penyusunan Web site.	
	3. Pendataan potensi usaha dan potensi komoditi perdagangan.	40.000.000	-	0		
3.	Program Peningkatan SDM Perindustrian dan Perdagangan.					
	1. Pelatihan Ketrampilan dan Teknologi Pemanfaatan potensi setempat.	28.000.000	1. Peningkatan Ketrampilan & teknologi IK Kerajinan 8 angkatan.	40.000.000	1. Bimbingan teknis usaha pedagang an pasca produk dan makanan ja - jan.	
	2. Pelatihan Ketrampilan Aneka Kerajinan Serat/kain.	28.770.000	2. Pelatihan Pengembangan desain kerajinan mendong.	5.000.000	2. Pelatihan manajemen pemasaran - ekspor, design display.	
	3. Pelatihan ketrampilan batik kayu.	25.840.000	3. Pelatihan pengemb. disain IK Kerajinan	5.000.000	3. Pembinaan tentang Perlindungan	



					Konsumen.	
	4. Pelatihan pengembangan disain kerajinan Bambu	49.385.000	4. Bimbingan teknis usaha perdagangan pasca produk dan makanan ja - jan.	40.000.000	4. Pelatihan ketrampilan/tehnologi serta pengembangan desain IK ke rajinan.	
	5. Pelatihan dan Pendampingan Manajemen - Usaha IKM.	13.600.000	5. Pelatihan Menejemen Pemasaran.	40.000.000	5. Pelatihan Kepemimpinan bagi Su - pervisor Pengusaha IKM.	
	6. Pelatihan Total Motivation Training (TMT) bagi pengusaha IKM	11.950.000	6. Pembinaan tentang perlindungan kon - sumen.	30.000.000	6. Magang IK Bengkel Rekayasa mesin/alat tepat guna kab. Sleman.	
	7. Pelatihan kepemimpinan Manajerial bagi Supervisor Pengusaha IKM.	12.000.000	7. Pelatihan Menejemen Pemasaran.	40.000.000		
	8. Pelatihan Dasar-dasar Pengelolaan Perenca - naan industri.	13.451.000	8. Pelatihan Kepemimpinan bagi supervi - sor Pengusaha IKM.	16.000.000		
	9. Orientasi IK Cinderamata Kab.Slm. ke per - kampungan internasional Cibubur.	30.885.000	9. Studi orientasi manajemen penataan - pengelolaan Show room produk IKM.	18.000.000		
	10. Bimbingan teknis usaha perdagangan pasca produk.	15.000.000	-	0		
	11. Bimbingan Teknis Pedagang Makanan.	22.500.000	-	0		
	12. Pelatihan Manajemen Pemasaran Ekspor - t (MPE)	40.000.000	-	0		
4.	Program Monitoring dan Evaluasi Perindus - trian dan Perdagangan.					
	1. Monitoring Penguatan Modal Dana bergulir Perindustrian.	23.510.000	1 Monitoring harga Distribusi Bahan Po - kok.	20.000.000	1. Monitoring Distribusi Bahan Po - kok.	
	2. Pemantauan terhadap Perkembangan Usaha industri dan pengelolaan limbah industri.	4.605.000	2. Pendataan potensi usaha & potensi ko - moditi perdagangan	30.000.000	2. Pemantauan Ekspor & Import.	
	3. Pemantauan Usaha Industri UKL/UPL.	4.677.000	3. Pemantauan Ekspor dan Import.	17.500.000	3. Pemantauan Barang-barang kedalu - warso.	
	4. Monitoring laporan informasi industri/reali - sasi produksi.	7.800.000	4. Pemantauan Barang Kedaluwarso.	10.000.000	4. Monitoring & Evaluasi penguatan modal bergulir.	
	5. Monitoring dan pengendalian Distribusi Ba - han Pokok dan Barang Strategis.	20.000.000	5. Monitoring & Evaluasi penguatan Mo - dal bergulir.	30.000.000	5. Identifikasi potensi pencemaran usaha industri.	
	6. Pemantauan Ekspor di luar SKA dan Im - por.	15.000.000	6. Identifikasi potensi pencemaran usaha industri.	10.000.000	6. Pemantauan Perkembangan Usaha industri.	
			7. Pemantauan Perkembangan Usaha In - dustri.	8.000.000		
			8. Monitoring Legalitas Usaha Perda - gan.	15.000.000		



			Indus tri.	24.000.000	
			10. Bimbingan teknis Usaha Perdagangan (Pasca Produk)	15.000.000	
5.	Program Promosi Usaha Perindustrian dan Perdagangan.				
	1. Gelar Potensi Produk Industri Kecil Mene- ngah (IKM) pada Inacraft di Jakarta.	35.000.000	1. Gelar Potensi IKM pada HUT Yogya - karta.	25.000.000	1. Pameran /Promosi Perindustrian : a. Pameran/Promosi Furnicraft. b. Houseware Fair.
	2. Gelar Potensi Produk IKM di Prop.DIY.	42.500.000	2. Pameran/Promosi Furnicraft.	46.000.000	2. Pameran/Promosi Perdagangan : a. Pameran/Promosi Pekan Eks- Port Yogyakarta (PPY) b. Pameran Pekan Promosi Pro- duk ekspor.
	3. Pameran Pekan Promosi Ekspor di JKT.	55.000.000	3. Houseware Fair.	43.000.000	3. Gelar Potensi Produk IKM : a. Gelar Potensi Produk IKM me- lalui Show room. b. Gelar Potensi Produk IKM pada Inacraft 2005. c. Gelar Potensi produk IKM pa- HUT DIY.
	4. Pameran Pekan Ekspor Yogyakarta (PEJ)	20.000.000	4. Pameran/Promosi Pekan Ekspor Yog- yakarta (PEY)	22.000.000	
	5. Pameran/Promosi Furnicraft Tahun 2004.	40.000.000	5. Pameran/Promosi Pekan Ekspor (PPE)	75.000.000	
			6. Gelar Potensi Produk IKM melalui - Show room.	55.000.000	
			7. Gelar Potensi IKM pada Inacraft 2005 di Jakarta.	50.000.000	
6.	Program Peningkatan Kemampuan Teknologi dan Usaha Industri.				
	1. Magang dan Bantuan Tehnis IK Ragam Me- tal Berbah ke MIDC Bandung Jabar.	26.710.000	1. Penerapan GKM bagi 2 UU IKM	20.000.000	1. Pemasyarakatan dan penerapan sis- tem Pengendalian Mutu.
	2. Magang dan Bantuan Tehnis Kerajinan Ka- yu Gamping ke Jepara.	33.280.000	2. Pemasyarakatan pemakaian bahan tam- bahan makanan.	5.000.000	2. Pemasyarakatan pemakaian bahan makan tambahan.
			3. Pemasyarakatan SNI bagi Industri Me	5.000.000	3. Pemasyarakatan SNI bagi



			syara kat Industri Menengah.		
		4. Magang IK bengkel rekayasa mesin/ alat TTG.	35.840.000		
7.	Program Penguatan Modal Perindustrian.				
	1. Penunangan Penguatan Modal Dana Bergu lir Perindustrian	14.000.000	1. Penunangan pelaksanaan penguat an Modal Bergulir.		
8.	Program Kemitraan Usaha Industri.				
	1. Temu Pengusaha IKM dengan Penyedia Ba han Baku.	6.500.000	1. Penerapan GKM bagi 2 UU IKM	15.000.000	
	2. Temu Pengusaha IKM dan Besar.	6.500.000			
9.	Program Penyediaan Data Koperasi & UKM.				
	1. Updating Data Base Koperasi & UKM	12.000.000			1. Identifikasi dan klasifikasi Kope - rasi.
	2. Klasifikasi Koperasi dan UKM.	15.000.000			2. Fasilitasi penyelesaian permasalahan Koperasi.
	3. Pendataan Koperasi dan UKM.	10.000.000			3. Pembuatan Buku Profil Koperasi
10.	Program Evaluasi Koperasi & UKM.				
	1. Penilaian Kesehatan KSP & USP Koperasi	11.000.000	1. Identifikasi, klasifikasi Koperasi dan fa silitasi rekomendasi kredit.	35.000.000	1. Penilaian Kesehatan KSP dan USP
	2. Penilaian Koperasi & Pengusaha Kecil	11.850.000	2. Penerbitan Buku Profil Koperasi.	17.000.000	2. Penilaian Koperasi dan PKM Ber - prestasi.
	3. Penilaian Koperasi Siswa.	3.650.000	3. Penilaian Kesehatan KSP & USP	15.000.000	
			4. Penilaian Koperasi & PKM Berpersta - si	17.000.000	
			5. Fasilitas penyelesaian masalah kopera - si	15.000.000	
			6. Monitoring & Evaluasi.	25.000.000	
11.	Program Peningkatan SDM Koperasi dan UKM				
	1. Pelatihan Pengurus Koperasi	10.000.000	1. Pelatihan Perkoperasian	60.000.000	1. Pelatihan Perkoperasian. a. Pelatihan Manajemen Koperasi b. Bintek akuntansi Koperasi.

					c. Bintel Kinerja Koperasi & ke Sehatan KSP/UKP.	
	2. Penyuluhan Koperasi & PK melalui media elektronik.	7.000.000	2. Bintel Akuntansi Koperasi	20.000.000	2. Bimbingan penyelenggaraan RAT.	
	3. Pelatihan Pengusaha Kecil.	10.000.000	3. Bimbingan Penyelenggaraan RAT	30.000.000	3. Orientasi Kewirausahaan.	
	4. Bimbingan Tehnis Pra Koperasi PPK Desa	7.600.000	4. Bintel Kinerja Koperasi dan Kesehatan KSP/USP Kop.	30.000.000		
	5. Pelatihan Koperasi Siswa	9.250.000	5. Pelatihan Manajemen usaha bagi UKM	20.000.000		
			6. Strudi Banding (Bandung)	20.000.000		
12.	Program Penguatan Modal Koperasi dan UKM.					
	1. Temu Usaha Koperasi dengan BUMN dan Swasta.	12.500.000	1. Pendampingan	15.000.000	1. Monitoring dan evaluasi koperasi dan UKM	
	2. Bantuan Stimulan pada Koperasi	30.900.000	2. Penunangan Penguatan Modal.	20.000.000	2. Penunangan Penguatan Modal.	
	3. Pendampingan penguatan modal	19.500.000				
13.	Program Kemitraan dan Kerjasama Koperasi dan UKM.					
	1. <u>Masuk Prog.12</u>		1. Temu kemitraan usaha koperasi dan UKM dengan BUMN/Swasta.	20.000.000	1. Temu Kemitraan Usaha Koperasi, UKM dan BUMN/Swasta.	
14.	Program Sosialisasi Koperasi dan UKM					
			1. Penyuluhan dan Penelitian Badan Hukum	5.000.000	1. Sosialisasi Penyuluhan & Penelitian Badan Hukum.	
			2. Sosialisasi Per-UU-an Koperasi	30.000.000		
			3. Penyuluhan melalui media elektronik	20.000.000		
15.	Program Penciptaan Iklim dan Peluang Investasi yang Kondusif.					
	1. Forum Pengkajian Investasi	52.300.000	1. Forum Pengkajian investasi	30.000.000	1. Evaluasi dan Koordinasi pelayanan Perijinan penanaman modal	
					2. Penyusunan Profil investasi.	
					3. Forum Pengembangan Potensi Investasi.	
16.	Program Promosi Investasi.					
	1. Promosi investasi melalui Media Cetak dan elektronik.	20.160.000	1. Pembuatan Materi Pendukung Promosi Daerah.	100.000.000	1. Promosi Investasi Daerah : a. Pembuatan materi pendukung Promosi daerah. b. Temu Usaha (Sleman Investor Gathering) dan pengiriman	

					c. Promosi investasi dan Pariwisata (Indonesia To Day).	
	2. ASEAN, Trade Show in Canada	372.000.000				
17.	Program Pengendalian Penanaman Modal.					
	1. Pemantauan, Pembinaan dan Pengawasan Penanaman Modal.	10.000.000	1. Pemantauan, pembinaan dan pengawasan penanaman modal.	20.000.000	1. Pemantauan, pembinaan dan pengawasan penanaman modal.	
18.	Peningkatan Kualitas Pelayanan Publik.					
	1. Penyusunan Rancangan Peraturan Perijinan Penanaman Modal.	18.775.000	1. Evaluasi Perijinan Penanaman Modal	20.000.000	-	
			2. Koordinasi pelayanan perijinan investasi	45.000.000	-	
			3. Penyusunan Profil Investasi.	70.000.000	-	
19.	Penciptaan Peluang Investasi.					
	1. Penyusunan Buku Investor Guide (Profil Investasi)	19.375.000				
	2. Penyusunan Potensi Investasi 2004.	28.972.000				
	3. Pembuatan Materi pendukung Promosi Investasi Daerah.	25.000.000				
20.	Kemitraan dan Kerjasama Penanaman Modal.					
			1. Pengiriman Misi Investasi untuk menarik investor.	50.000.000		
			2. Temu Usaha (Sleman Investor Gathering)	60.000.000		
21.	Ketata Usahaan.	34.000.000		88.500.000		