

DAFTAR PUSTAKA

- Anonim, 1987, ***Petunjuk Penulisan Usulan Penelitian dan Tesis***, Fakultas Pasca Sarjana Universitas Gadjah Mada, Yogyakarta.
- , 1991, ***Laporan Studi Evaluasi Program Perhutanan Sosial Sub Program Jawa Bantuan Teknis Bina Swadaya (Laporan Akhir)***, Kerjasama antara Bina Swadaya dengan Lembaga Alam Tropika Indonesia, Bogor.
- , 1993, ***Country Report : Indonesia*** dalam *Serasi* No.26, Proyek Pengembangan Informasi dan Kependudukan Kantor Menteri Negara Kependudukan dan Lingkungan Hidup, Jakarta.
- , 1996, ***Pilot Project Pengelolaan Hutan Jati Optimal: Laporan Akhir Kegiatan Tahun 1995***, Kerjasama Antara Fakultas Kehutanan UGM dengan Direksi Perum Perhutani, Yogyakarta.
- Arsyad, Lincoln, 1992, ***Kemiskinan dan Pengembangan Sumber Daya Manusia***, dalam *Serasi* No. 20, Proyek Pengembangan Informasi dan Kependudukan Kantor Menteri Negara Kependudukan dan Lingkungan Hidup, Jakarta.
- Atmosoedarjo, Soekiman, 1981, ***Masalah dan Pendekatan-Pendekatan Mengatasi Gangguan Tanah Negara (Hutan di Pulau Jawa)***. Proceeding of Seminar Land Use and Forest Policy on Java, Indonesia, Organized by The Forestry Faculty Gadjah Mada University, Yogyakarta.
- Awang, San Afri, 1994, ***Studi Kemiskinan di Desa Sekitar Hutan dan Upaya Pengentasannya***, dalam *Buletin MR Nomor Perdana: Profil Kemiskinan Masyarakat Desa Hutan*, Pusat Studi Manajemen Sumberdaya Hutan, Yogyakarta.
- Biro Pusat Statistik, 1993, ***Hasil Perhitungan Jumlah dan Persentase Penduduk Miskin Tahun 1993***, Biro Pusat Statistik, Jakarta.
- Bratamihardja, Mulyadi, 1990, ***Agroforestry On Forest Land in Java*** dalam *Agroforestry System and Technologies Biotrop Special Publication No. 39*, Jakarta.
- Daldjoeni, N., 1986, ***Pokok-Pokok Klimatologi***, Penerbit Alumni, Bandung.

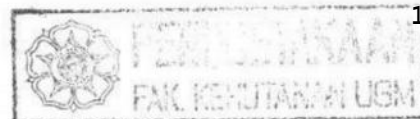



UNIVERSITAS
GADJAH MADA

HUBUNGAN PENCURAHAN KERJA DENGAN PENDAPATAN MASYARAKAT DESA HUTAN (Studi Kasus Desa Jenar, Kecamatan Jenar, Kabupaten Sragen)

Lukman Farid, Ir. Heru Iswanto, MA.

Universitas Gadjah Mada, 1997 | Diunduh dari <http://etd.repository.ugm.ac.id/>

- Djarwanto, Ps., dan Pangestu Subagyo, 1988, **Statistik Induktif**, BPFE_r, Yogyakarta.
- Esmara, Hendra, 1982, **Rencana Perluasan Kesempatan Kerja dalam Repelita IV: Sebuah Gagasan** dalam **Prisma** No. 4 Tahun XI_r, LP3ES, Jakarta.
- Gunawan_r, Memed_r, Rozany Nurmanaf, Soentoro, M. Husein Sawit, Sri Hartoyo, 1977, **Penyediaan dan Kebutuhan Tenaga Kerja di Sektor Pertanian**, Survey Agro Ekonomi -Biro Perencanaan Departemen Pertanian, Jakarta.
- Hardjosoediro, Soedarwono, 1974, **Kelas Hutan**, Yayasan Pembina Fakultas Kehutanan Universitas Gadjah Mada_r, Yogyakarta.
- , 1977, **Beberapa Ukuran Dasar Dalam Perencanaan dan Penilaian Perusahaan Hutan**: Pidato Pengukuhan Jabatan Guru Besar dalam Ilmu Kehutanan pada Fakultas Kehutanan Universitas Gadjah Mada, (tanpa penerbit), Yogyakarta.
- Harsono, Boedi, 1970, **Undang-Undang Pokok Agraria**: Sedjarah Penjusunan dan Pelaksanaannja Hukum Agraria Indonesia, Penerbit Djambatan, Jakarta.
- Hartoyo, Sri, 1981, **Tingkat Produksi, Tenaga Kerja, Pendapatan Rumah Tangga dan Kelembagaan di Desa Gemarang_r, Ngawi_r, Jawa Timur**, Studi Dinamika Pedesaan-Yayasan Survei Agro Ekonomi, Bogor.
- Ismawati, 1992, **Studi Kesempatan Kerja di dalam Pembangunan Perhutanan Sosial di Desa Kalijurang KPH Pekalongan Barat**, skripsi S-1 Fakultas Kehutanan UGM (tidak dipublikasikan), Yogyakarta.
- Kantor Statistik Kab. Sragen dan BAPPEDA Kab. Sragen, 1995, **Kabupaten Daerah Tingkat II Sragen Dalam Angka 1994**, Kantor Statistik Kab. Sragen-BPS-BAPPEDA Kab. Sragen, Sragen.
- Mantri Statistik Jenar, 1995, **Kecamatan Jenar Dalam Angka Tahun 1994**, BAPPEDA dan Kantor Statistik Kab. Dati II Sragen, Sragen.
- Metzner, Joachim dan N. Daldjoeni (penyunting), 1987, **Ekofarming: Bertani Selaras Alam**, Yayasan Obor Indonesia, Jakarta.
- Mubyarto, Loekman Soetrisno, Hudiyanto, San Afri Awang, Sulisty, Adhie Djatmiko, 1991, **Prospek Pedesaan Edisi ke-6: Hutan, Perladangan dan Pertanian Masa Depan**, P3PK UGM-Aditya Media, Yogyakarta.



HUBUNGAN PENCURAHAN KERJA DENGAN PENDAPATAN MASYARAKAT DESA HUTAN (Studi Kasus Desa Jenar, Kecamatan Jenar, Kabupaten Sragen)
Lukman Farid, Ir. Heru Iswantoro, MA.

UNIVERSITAS

Universitas Gadjah Mada, 1997 | Diunduh dari <http://etd.repository.ugm.ac.id/>

GADJAH MADA

Mubyarto, San Afri Awang, Suryatiningsih, Yuli Nugroho, 1993, **Prospek Pedesaan edisi ke-8: Duapuluh Tahun Penelitian Pedesaan**, P3PK UGM-Aditya Media, Yogyakarta.

Mubyarto, Shanta Quranggana, Agnes Mawarni, Ismaryati, Dewi Linggasari, Haryo Prasetyo Dwiatmoko, Edhi Djatmiko, Yuli Nugroho, Endah Pratiwi, Sulistiyo, Ninik Sri Rejeki, San Afri Awang, Wiwik Widyastuti, Santiasih, Muh. Syahbudin Latief, Suryatiningsih, Ita Setiawati, Godril Dibyo Yuwono, 1994, **Prospek Pedesaan edisi ke-9: Keswadayaan Desa Tertinggal**, P3PK UGM-Aditya Media, Yogyakarta.

Nazir, Moh., 1988, **Metode Penelitian**, Ghalia Indonesia, Jakarta.

Prayitno, Hadi dan Lincoln Arsyad, 1987, **Petani Desa dan Kemiskinan**, BPFE, Yogyakarta.

Saefullah, 1996, **Pembangunan Hutan dengan Mengikutsertakan Masyarakat Melalui Program Perhutanan Sosial di KPH Kedu Selatan**, dalam *Duta Rimba* Januari-Februari No.187-188/XX, Perum Perhutani, Jakarta.

Sajogyo, 1977, **Garis Kemiskinan dan Kebutuhan Minimum Pangan**, (tanpa penerbit), Bogor.

_____, 1978, **Golongan Miskin di Pedesaan**, dalam *Pustaka* No. 2 Tahun II Edisi Maret 1978, Perpustakaan Salman ITB, Bandung.

Simandjuntak, Payaman J., 1982, **Teori Sumber Daya Manusia dan Penerapannya**, dalam *Prisma* No. 4 April 1982 Tahun XI, LP3ES, Jakarta.

Simon, Hasanu, 1983, **Analisis Interrelationship Antara Pembangunan Kehutanan dengan Masyarakat Sekitar Hutan**, Tesis S-2 (tidak dipublikasikan), Fakultas Pasca Sarjana Universitas Gadjah Mada, Yogyakarta.

_____, 1987, **Analisis Strategi Pengelolaan Hutan Jati Di Jawa Dalam Memenuhi Peningkatan Kebutuhan Masyarakat: Studi Kasus di KPH Madiun dan Sekitarnya**, Rancangan Usulan Penelitian Untuk Disertasi S-3 (tidak dipublikasikan), Fakultas Pasca Sarjana Universitas Gadjah Mada, Yogyakarta.

_____, 1989, **Pembaharuan dan Integrasi Perencanaan Hutan ke dalam Rencana Pembangunan Wilayahz** Pidato Ilmiah Jabatan Lektor Kepala pada Fakultas Kehutanan Universitas Gadjah Mada, Fakultas Kehutanan Universitas Gadjah Mada, Yogyakarta.



UNIVERSITAS
GADJAH MADA

HUBUNGAN PENCURAHAN KERJA DENGAN PENDAPATAN MASYARAKAT DESA HUTAN (Studi Kasus Desa Jenar, Kecamatan Jenar, Kabupaten Sragen)

Lukman Farid, Ir. Heru Iswanto, MA.

Universitas Gadjah Mada, 1997 | Diunduh dari <http://etd.repository.ugm.ac.id/>

- _____, 1992, *Pengelolaan Konflik Kehutanan Masyarakat, dalam Bulletin Fakultas Kehutanan Nomor 4, Fakultas Kehutanan Universitas Gadjah Mada, Yogyakarta.*
- _____, 1993, *Hutan Jati Dan Kemakmuranz Problematika dan Strategi Pexnecahannya, Aditya Media, Yogyakarta.*
- _____, 1994 a, *Pengaruh Berbagai Pola Tanam Terhadap Pendapatan Masyarakat Desa Hutan, Buletin MR Nomor Perdana: Profil Kemiskinan Masyarakat Desa Hutan, Pusat Studi Manajemen Sumberdaya Hutan, Yogyakarta.*
- _____, 1994 b, *Seri Kajian MR: Merencanakan Pembangunan Hutan Untuk Strategi Kehutanan Sosial, Aditya Media, Yogyakarta.*
- _____, 1995, *Pembangunan Hutan Berwawasan Lingkungan dan Kesejahteraan Masyarakat: Pidato Pengukuhan Guru Besar pada Fakultas Kehutanan Universitas Gadjah Mada, Universitas Gadjah Mada, Yogyakarta.*
- Soentoro, 1983, *Penyerapan Tenaga Kerja Luar Sektor Pertanian, Studi Dinamika Pedesaan - Survey Agro Ekonomi, Bogor.*
- _____, 1992, *Problematika Sosial Masyarakat Sekitar Hutan Di Indonesia dan Etika Pemanfaatan Sumberdaya Hutan, dalam Bulletin Fakultas Kehutanan Nomor 4, Fakultas Kehutanan Universitas Gadjah Mada, Yogyakarta.*
- Sumahadi, 1980, *Meningkatkan Pelaksanaan Proyek MALU, dalam Kumpulan Makalah dan Diskusi: Seminar dan Reuni III Fakultas Kehutanan UGM 19-22 Desember 1979, Fakultas Kehutanan Universitas Gadjah Mada, Yogyakarta.*
- Susilo, Antonius Budi, 1995, *Analisa Curahan Waktu dan Pendapatan Peluang Kerja Off Farm di Pedesaan dalam Widya Wiwaha: Majalah Ilmiah Universitas Sanata Dharma Edisi Khusus Desember 1995, Lembaga Penelitian Universitas Sanata Dharma, Yogyakarta.*
- Suyanto, Yantuk, 1995, *Permasalahan dan Alternatif Pelaksanaan Perhutanan Sosial di Perum Pethutani, dalam Duta Rimba No. 178-180/XX, Perum Perhutani, Jakarta.*
- Vries, Egbert de, Sajogyo (pengantar), 1985, *Pertanian dan Kemiskinan di Jawa, Yayasan Obor Indonesia dan Gramedia, Jakarta.*
- Wasman, Khusaeri, 1990, *Studi Pencurahan Kerja dan Pendapatan Rumah Tangga Penduduk Sekitar Hutan Wisata Guci, skripsi S-1 Fakultas Kehutanan UGM (tidak dipublikasikan), Yogyakarta.*