

DAFTAR PUSTAKA

- Anderson, J. E. (2003). An Introduction. *Public Policy Making*, 1–34.
<http://www.kropfpolisci.com/public.policy.anderson.pdf>
- Anugrah, I. S., Sarwoprasodjo, S., Suradisastra, K., & Purnaningsih, N. (2014). Sistem Pertanian Terintegrasi – Simantri: Konsep, Pelaksanaan, dan Perannya dalam Pembangunan Pertanian di Provinsi Bali. *Forum Penelitian Agro Ekonomi*, 32(2), 157. <https://doi.org/10.21082/fae.v32n2.2014.157-176>
- Asiva Noor Rachmayani. (2015). *Research Method In Practice*.
<https://bappeda.ttskab.go.id/sdgs/2023/09/20/melaluiprogram-tanam-jagung-panen-sapi-ternak-kabupaten-sumba-barat-daya-mampumenurunkan-angka-stunting/>
- Badan Pusat Statistik NTT. (2024). *Profil Kemiskinan di Provinsi NTT*. 41.
- Chen, W. W., Cato, B. M., & Rainford, N. (1999). Using a Logic Model to Plan and Evaluate a Community Intervention Program: A Case Study. *International Quarterly of Community Health Education*, 18(4), 449–458.
<https://doi.org/10.2190/jdnm-mnpb-9p25-17cq>
- Darmayasa, D. N. (2014). Tingkat Keberhasilan Sistem Pertanian Terintegrasi di Kabupaten Tabanan. *DwijenAGRO*, 4(2).
<http://ejournal.undwi.ac.id/index.php/dwijenagro/article/view/314%0Ahttp://ejournal.undwi.ac.id/index.php/dwijenagro/article/view/314/282>
- Hosio, Y. F. (2022). Evaluasi Penyusunan Laporan Kinerja Pemerintah. *Nautical: Jurnal Ilmiah Multidisiplin Indonesia*, 1(5), 345–351.
<https://jurnal.arkainstitute.co.id/index.php/nautical/article/view/334%0Ahttps://jurnal.arkainstitute.co.id/index.php/nautical/article/download/334/259>
- Jenifer Aprilia Entjaurau, smail Sumampow, G. U. (2021). *Jurnal governance*. 1(2), 1–12.
- Kartika, et all. (2021). Jurnal kesehatan masyarakat khatulistiwa. *Jurnal Kesehatan Masyarakat*, 9(1), 100–105.
- Magriasti, L. (2019). Arti penting partisipasi masyarakat dalam kebijakan publik di daerah : analisis dengan teori Sistem David Easton. *LAB-ANE FISIP Untirta*, : 978-602-(1), 252–258. <https://pustaka.ut.ac.id/lib/wp-content/uploads/pdfmk/ISIP421302-M1.pdf>
- Marsus, S. (2022). Evaluasi Pengukuran Kinerja Pemerintah Daerah: Studi Kasus pada Dinas Kesehatan Kabupaten Garut. *Jurnal Studi Pemerintahan Dan Akuntabilitas*, 2(1), 65–79.
<https://doi.org/10.35912/jastaka.v2i1.1755>
- Matitaputty, P., Hau, D. K., & Nulik, J. (2021). Effect of Planting Corn Harvest Cattle (TJPS) on sustainable integrated farming system in the village of

- Raknamo West Kupang subdistrict of Kupang Regency, East Nusa Tenggara. *IOP Conference Series: Earth and Environmental Science*, 807(3), 0–6. <https://doi.org/10.1088/1755-1315/807/3/032039>
- McLaughlin, J. A., & Jordan, G. B. (2015). *Logic Models: A tool for telling your program's performance story. Evaluation and Program Planning*, 22(1), 65–72. [https://doi.org/10.1016/S0149-7189\(98\)00042-1](https://doi.org/10.1016/S0149-7189(98)00042-1)
- Meryanto Yonatrix Tana, Marthen Robinson Pellokila, & Maria Indryani Hewe Tiwu. (2024). Kajian Pelaksanaan Gerakan Tanam Jagung Panen Sapi (TJPS) Dalam Meningkatkan Nilai Tukar Petani (NTP) Di Desa Manusak, Kabupaten Kupang, Provinsi Nusa Tenggara Timur. *MENAWAN: Jurnal Riset Dan Publikasi Ilmu Ekonomi*, 2(4), 111–130. <https://doi.org/10.61132/menawan.v2i4.702>
- Mullik, M. L., Dami Dato, T. O., Permana, B., Permana, B., Basuki, T., & Kanahau, D. (2022). Kuantifikasi Kontribusi Program Tanam Jagung-Panen Sapi Terhadap Produksi Pakan Dan Ternak Di Provinsi Nusa Tenggara Timur. *Pastura*, 11(2), 111. <https://doi.org/10.24843/pastura.2022.v11.i02.p08>
- Nurma, Midayanti, M. E. D. (2025). *Kemiskinan Diindonesia September 2024*. 7(07).
- Savaya, R., & Waysman, M. (2005). The *Logic Model: A tool for incorporating theory in development and evaluation of programs. Administration in Social Work*, 29(2), 85–103. https://doi.org/10.1300/J147v29n02_06
- SHELEMO, A. A. (2023). DAMPAK BANTUAN BENIH JAGUNG PROGRAM TJPS TERHADAP PRODUKSI JAGUNG DI DESA BAUMATA KECAMATAN TAEBENU KABUPATEN KUPANG. *Nucl. Phys.*, 13(1), 104–116.
- Shier, M. L. (2012). Book Review: Handbook of Practical Program Evaluation. *Nonprofit and Voluntary Sector Quarterly*, 41(6), 1269–1272. <https://doi.org/10.1177/0899764011420366>
- Sovita, I., & Rosa, M. L. (2022). Jurnal Penelitian Dan Pengkajian Ilmiah Sosial Budaya. *Jurnal Penelitian Dan Pengkajian Ilmiah Sosial Budaya*, 1(1), 418–431.
- Trigutomo, W. H. (2017). *Pangan Tingkat Lokal Nusa Tenggara Timur Di Tengah Perubahan Iklim Melalui Pendidikan Di Smk-Pp Negeri Kupang*. 26, 74–85.

- UGM Press. (n.d.). *UGM Angkat Isu Persoalan Pangan Global di Summer Course on Interprofessional Healthcare 2024*. <https://ugm.ac.id/id/berita/ugm-angkat-isu-persoalanpangan-global-di-summer-course-on-interprofessional-healthcare-2024/>
- Victory News. (2022). *1.000 Ton Jagung Hasil TJPS dari SBD Dikirim ke Surabaya - Victory News Sumba Timur*. <https://sumbatimur.victorynews.id/ntt/pr-3433429760/1000-ton-jagung-hasil-tjps-dari-sbd-dikirim-ke-surabaya>
- Yudono, A., Deoranto, P., Iriany, A., Ridlo, M., & Cahyadi, M. B. (2023). Pendampingan Dan Transfer Teknologi Digitalisasi Ekosistem Tjps Provinsi Ntt Melalui Progam Matching Fund. *Seminar Nasional Diseminasi Hasil Pengabdian Kepada Masyarakat*, 1(November), 210–220. <https://ubpublish.ub.ac.id/index.php/publish/article/view/61%0Ahttps://ubpublish.ub.ac.id/index.php/publish/article/download/61/58>
- Yusuf, Yusron, M., Syah, M. J. A., & Yufdy, M. P. (2024). Development Model of Corn-Cattle Integration System in Dry Land Climate in East Nusa Tenggara. *AIP Conference Proceedings*, 2957(1). <https://doi.org/10.1063/5.0185158/3262225>

Buku

- Dunn, W. N. (2018). *Public policy analysis: An introduction (6th ed.)*. Routledge.
- Easton, D. (1965). *A Framework for Political Analysis*. University of Chicago Press.
- Hadiwijoyo, Suryo Sakti. 2012. *Perencanaan Pariwisata Pedesaan Berbasis Masyarakat (Sebuah Pendekatan Konsep)*. Yogyakarta: Graha Ilmu.
- Keban, Y. T. (2014). *Enam Dimensi Strategis Administrasi Publik Konsep, Teori, dan Isu (edisi ketiga)*. Yogyakarta: Penerbit Gava Media.
- Keban, Y. T. (2019). *Enam Dimensi Strategis Administrasi Publik Konsep, Teori dan Isu (Revisi)*. Gava Media.
- Nambisan, S. (2008). *Transforming Government Through Collaborative Innovation*. Washington, DC: IBM Center for The Business of Government.
- Pasolong, H. (2016). *Metode Penelitian Administrasi Publik*. Penerbit Alfabeta.
- Pressman, J. L., & Wildavsky, A. (1973). *Implementation: How Great Expectations in Washington Are Dashed in Oakland*. University of California Press.

Sunaryo, Bambang. 2013. Kebijakan Pembangunan Destinasi Pariwisata Konsep dan Aplikasinya di Indonesia. Yogyakarta: Gava Media.

Sibarani, Robert. 2012, KEARIFAN LOKAL: Hakikat, Peran, dan Metode Tradisi Lisan. Jakarta: Asosiasi Tradisi Lisan.

Website dan Dokumen

Badan Pusat Statistik. (2024). Statistik kemiskinan Kabupaten Sumba Barat Daya. Jakarta: BPS.

Kementerian Keuangan RI. (2025). Nota keuangan RAPBN 2025. Jakarta: Kemenkeu.

Dinas Pertanian dan Ketahanan Pangan Kabupaten SBD. RPJMD Kabupaten

Kabupaten SBD (2020-2024). Sumba Barat Daya: DisTan.

<https://databoks.katadata.co.id/ekonomimakro/statistik/66ab551742c76/ketahanan-pangan>

<https://databoks.katadata.co.id/ekonomimakro/statistik/66ab551742c76/ketahanan-pangan-indonesia-tergolong-cukup-kuat-di-aseanindonesia-tergolong-cukup-kuat-di-asean>

<https://databoks.katadata.co.id/ekonomi-makro/statistik/66c44618d350c/rapbn-2025-naikkan>

<https://databoks.katadata.co.id/ekonomi-makro/statistik/66c44618d350c/rapbn-2025-naikkan-anggaran-ketahanan-pangananggaran-ketahanan-pangan>

<https://distankp.nttprov.go.id/web/artikel/pengiriman-pertama-1000-ton-jagung-tjps-pola>

<https://distankp.nttprov.go.id/web/artikel/pengiriman-pertama-1000-ton-jagung-tjps-pola-kemitraan-ntt/kemitraan-ntt/>

<https://sumbatengahkab.go.id/2023/08/30/sumba-tengah-siap-launching-program-tjps-di-lahan>

<https://sumbatengahkab.go.id/2023/08/30/sumba-tengah-siap-launching-program-tjps-di-lahan-10-000-hektare/10-000-hektare/>

LAMPIRAN

Lampiran 1. Instrumen Panduan Wawancara

I. Lembar Identitas Informan

Nama Informan : _____

Jenis Kelamin : L / P

Usia : _____ Tahun

Pendidikan Terakhir : _____

Pekerjaan/Jabatan : _____

Instansi/Desa : _____

Tanggal Wawancara : _____

Tempat Wawancara : _____

II. Catatan Observasi Lapangan (Opsional)

- Sikap dan ekspresi saat menjawab : _____
- Lokasi dan suasana saat wawancara : _____
- Gangguan/interupsi selama wawancara : _____
- Catatan penting dari peneliti : _____

III. Pertanyaan Wawancara Berdasarkan Responden

1. Dinas Pertanian dan Ketahanan Pangan
 - a. Bagaimana proses perencanaan dan pendistribusian input (bibit, pupuk) dalam program TJPS?
 - b. Apa indikator keberhasilan yang digunakan dalam menilai output program?
 - c. Bagaimana sinergi antara Dinas Pertanian dengan Dinas Peternakan dan mitra lokal?
 - d. Apa tantangan teknis utama dalam pelaksanaan program ini?

2. Dinas Peternakan
 - a. Bagaimana integrasi antara sektor peternakan dan pertanian dalam program TJPS difasilitasi?
 - b. Apa bentuk dukungan teknis yang diberikan kepada peternak lokal?
 - c. Bagaimana pengaruh program terhadap kualitas dan kuantitas ternak?
3. Dinas Perindustrian dan Perdagangan
 - a. Bagaimana peran dinas dalam memfasilitasi pemasaran hasil panen jagung dari petani TJPS?
 - b. Apa tantangan utama dalam rantai distribusi hasil panen jagung dan ternak?
 - c. Apakah ada intervensi pasar untuk menjaga harga hasil pertanian petani?
4. DPRD Provinsi NTT
 - a. Bagaimana kebijakan anggaran provinsi mendukung program TJPS?
 - b. Apa indikator yang digunakan DPRD untuk menilai efektivitas program ini?
 - c. Bagaimana DPRD mengawasi dan mengevaluasi pelaksanaan program TJPS di kabupaten?
5. DPRD Kabupaten SBD
 - a. Apa bentuk pengawasan DPRD terhadap implementasi program TJPS di SBD?
 - b. Bagaimana keterlibatan DPRD dalam merespons aspirasi masyarakat terkait program TJPS?
 - c. Apa rekomendasi DPRD untuk keberlanjutan program ini ke depan?
6. Inspektorat Provinsi NTT
 - a. Bagaimana mekanisme pengawasan dan audit terhadap penggunaan dana program TJPS?
 - b. Apakah ditemukan penyimpangan dalam pelaksanaan program? Jika ya, apa tindak lanjutnya?
 - c. Bagaimana transparansi dan akuntabilitas program TJPS dipastikan?

7. Bupati Sumba Barat Daya periode (2008-2013 ,2019-2024)
 - a. Apa hambatan terbesar Bapak dalam mewujudkan integrasi nyata di mana pendapatan jagung bisa langsung dikonversi menjadi kepemilikan ternak sapi secara masif?
 - b. Bagaimana strategi Bapak menyeimbangkan ambisi target luas tanam 36.000 hektare dengan realita keterbatasan infrastruktur pascapanen (gudang dan pelabuhan) di SBD agar harga petani tidak anjlok saat panen raya?
 - c. Fondasi sistem apa yang telah Bapak bangun untuk memastikan ekosistem pertanian jagung di SBD tetap berjalan mandiri pasca berakhirnya masa jabatan Bapak dan program TJPS Provinsi?
 - d. Sejauh mana Bapak dapat mengintervensi kinerja aktor eksternal seperti offtaker dan Bank ketika terjadi keterlambatan distribusi input yang merusak kalender tanam petani di wilayah Bapak?
8. Petani
 - a. Apa saja bentuk bantuan yang Anda terima dari program TJPS?
 - b. Apakah hasil panen Anda meningkat setelah mengikuti program?
 - c. Bagaimana pendampingan dari penyuluh dalam program ini?
 - d. Apakah program membantu meningkatkan pendapatan keluarga Anda?



Tabel 1. Dokumentasi Penelitian

No.	Instansi	Data Narasumber	Dokumentasi
1.	Dinas Pertanian Provinsi NTT	Nama: Nixon Balukh, SP, M.Si Jabatan: Kabid Tanaman Pangan dan Hortikultura Provinsi NTT	 
2.	Komisi II DPRD Provinsi NTT	Nama: Leonardus Lelo, S.IP., M.Si Jabatan: Ketua Komisi II 2024-2029	VIA GAWAI/PANGGILAN WA
3.	Komisi IV DPRD Provinsi NTT	Nama: Patrianus Lali Wolo, S.Pt, M.M Jabatan: Ketua Komisi IV DPRD Provinsi NTT	



Implementasi Kebijakan Pertanian Terintegrasi dengan Pendekatan Logic Model: Studi Kasus Program Tanam Jagung Panen Sapi (TJPS) di Kabupaten Sumba Barat Daya

DEDE ALEXANDER BAHU SINUOR, Prof. Drs. Torontuan K. Yeremias, S.U., MURP., Ph.D.

Universitas Gadjah Mada, 2026. Diunduh dari <http://etd.repository.ugm.ac.id/>

Dokumentasi

No.	Instansi	Data Narasumber	Dokumentasi
4.	Bupati Sumba Barat Daya	Nama: Dr.Kornelius Kodi Mete Jabatan: Bupati Sumba Barat Daya (2008-2013 ,2019-2024)	
5.	Inspektorat Provinsi NTT	Nama: Patrik M Wawo Loy, SE, M.Si Jabatan: Auditor Madya Inspektorat Provinsi NTT	



Implementasi Kebijakan Pertanian Terintegrasi dengan Pendekatan Logic Model: Studi Kasus Program Tanam Jagung Panen Sapi (TJPS) di Kabupaten Sumba Barat Daya

DEDE ALEXANDER BAHU SINUOR, Prof. Drs. Torontuan K. Yeremias, S.U., MURP., Ph.D.

Universitas Gadjah Mada, 2020. Diunduh dari <http://etd.repository.ugm.ac.id/>

Dokumentasi



No.	Instansi	Data Narasumber	Dokumentasi
6.	Dinas Pertanian Kabupaten Sumba Barat Daya	Nama: Marselinus S. R. Lete Jabatan: Kabid Tanaman Pangan dan Hortikultura Kabupaten SBD	
7.	Dinas Perindag Kabupaten Sumba Barat Daya	Nama: Maria Muda Holo, SH Jabatan: Kabid Perindag Kabupaten Sumba Barat Daya	



Implementasi Kebijakan Pertanian Terintegrasi dengan Pendekatan Logic Model: Studi Kasus Program Tanam Jagung Panen Sapi (TJPS) di Kabupaten Sumba Barat Daya

DEDE ALEXANDER BAHU SINUOR, Prof. Drs. Torontuan K. Yermias, S.U., MURP., Ph.D.

Universitas Gadjah Mada, 2020. Diunduh dari <http://etd.repository.ugm.ac.id/> Dokumentasi

No.	Instansi	Data Narasumber	Dokumentasi
8.	Dinas Peternakan Provinsi NTT	Nama: Hypparcus S. Paoe, S.Pt Jabatan: Kepala Bidang Perbibitan dan Produksi Ternak Provinsi NTT	
9.	Petani 1	Bpk Kosmas Keda Weo	
10.	Petani 2	Heribertu Kia	



No.	Instansi	Data Narasumber	Dokumentasi
11.	Petani 3	Vinsensius Gleko	

Lampiran 3. Dokumentasi Lahan

Lahan Pasca Panen dan Hama Jagung	
-----------------------------------	--------------------------------------------------------------------------------------



Penangkaran Hasil Panen
untuk Dijadikan Bibit Lokal
(Mandiri Bibit)



Lahan Jagung Petani

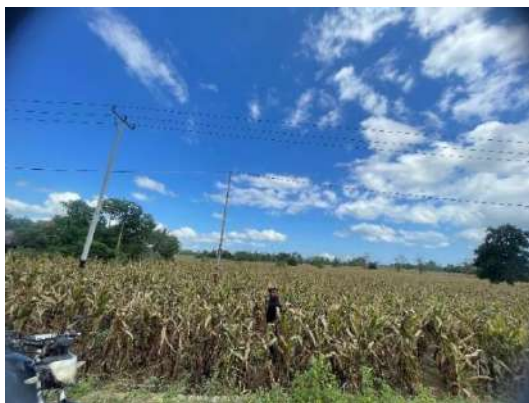

Lampiran 3. Laporan Realisasi Program TJPS 2020-2024

LAPORAN AKHIR

PROGRAM INTEGRASI JAGUNG – TERNAK

“MODEL TANAM JAGUNG PANEN SAPI”

DI PROVINSI NUSA TENGGARA TIMUR

TAHUN ANGGARAN 2020



DINAS PERTANIAN DAN KETAHANAN PANGAN
PROVINSI NUSA TENGGARA TIMUR
2021

KATA PENGANTAR

Puji syukur kami panjatkan kepada Tuhan Yang Maha Esa, karena atas berkat dan rahmat-Nya, kami dapat menyelesaikan Laporan Akhir Pelaksanaan Gerakan Tanam Jagung Panen Sapi (TJPS) Tahun 2020. Penyusunan laporan akhir ini dilakukan untuk dijadikan sebagai acuan pelaksanaan Gerakan TJPS pada tahun berikutnya.

Kami menyadari bahwa, tanpa bantuan dan bimbingan dari berbagai pihak dalam pelaksanaan penyusunan laporan akhir ini, maka sangatlah sulit bagi kami memperoleh data pendukung dan dituangkan dalam bentuk tulisan. Oleh karena itu, kami mengucapkan terima kasih kepada semua pihak yang memberi kontribusi berharga dalam rangka penyelesaian penyusunan laporan akhir Gerakan TJPS tahun 2020.

Akhir kata, saya berharap Tuhan Yang Maha Esa berkenan membalas segala kebaikan semua pihak yang telah membantu. Semoga laporan akhir ini membawa manfaat bagi kita semua, khususnya bagi para pengambil kebijakan.

Kupang, 05 Juli 2021

Kepala Bidang Tanaman Pangan dan Hortikultura,

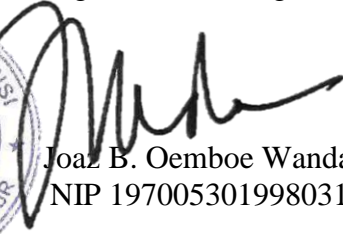

Joaz B. Oemboe Wanda, SP
NIP 197005301998031005

DAFTAR ISI

HALAMAN JUDUL

KATA PENGANTAR	i
DAFTAR ISI	ii
DAFTAR TABEL	iii
DAFTAR LAMPIRAN	iv
BAB I. PENDAHULUAN	
A. Latar Belakang	1
B. Tujuan dan Sasaran	2
C. Keluaran	3
D. Manfaat	3
E. Dampak	3
BAB II. PELAKSANAAN GERAKAN TJPS 2020	
A. Sejarah Gerakan TJPS	4
B. TJPS MT II ASEP 2020	4
1. Alokasi dan CPCL TJPS MT II ASEP 2020	4
2. Persyaratan Petani dan Lahan TJPS	5
3. Pelaksanaan Gerakan TJPS MT II ASEP 2020	5
C. TJPS MT I OKMAR 2020/2021	11
1. Alokasi dan CPCL TJPS MT I OKMAR 2020/2021	11
2. Persyaratan Petani dan Lahan TJPS	12
3. Pelaksanaan Gerakan TJPS MT I OKMAR 2020/2021	13
BAB III. MASALAH DAN UPAYA PEMECAHAN	
A. Masalah dan Upaya Pemecahan di MT II ASEP	19
B. Masalah dan Upaya Pemecahan di MT I OKMAR	20
BAB IV. PENUTUP	21

DAFTAR TABEL

Tabel 2.1	: Rencana alokasi, usulan CPCL dan luas lahan terverifikasi	4
Tabel 2.2	: Realisasi pendropingan benih jagung komposit dan hibrida	6
Tabel 2.3	: Realisasi pupuk di MT II ASEP 2020	7
Tabel 2.4	: Realisasi herbisida dan insektisida	8
Tabel 2.5	: Realisasi alat dan mesin pertanian (Alsintan)	9
Tabel 2.6	: Realisasi olah lahan TJPS MT II ASEP 2020	9
Tabel 2.7	: Data realisasi tanam dan panen Gerakan TJPS MT II ASEP 2020.....	10
Tabel 2.8	: Realisasi penjualan hasil panen jagung Gerakan TJPS MT II ASEP 2020 dan pembelian ternak	11
Tabel 2.9	: Alokasi luas lahan dan CPCL Gerakan TJPS MT I OKMAR 2020/2021	12
Tabel 2.10	: Data realisasi benih MT I OKMAR 2020/2021.....	13
Tabel 2.11	: Data realisasi transfer biaya pupuk ke Kabupaten	14
Tabel 2.12	: Data transfer biaya pupuk yang tidak dibelanjakan	15
Tabel 2.13	: Data realisasi transfer biaya herbisida	16
Tabel 2.14	: Data olah lahan Gerakan TJPS MT I OKMAR 2020/2021	17
Tabel 2.15	: Data realisasi tanam, panen dan produksi MT I OKMAR 2020/2021	17
Tabel 2.16	: Realisasi penjualan hasil panen jagung Gerakan TJPS dan pembelian ternak, hasil panen MT I OKMAR 2020/2021	18

DAFTAR LAMPIRAN

- Lampiran 1 Surat Keputusan Kepala Dinas Pertanian dan Ketahanan Pangan Provinsi NTT No. 521.1.TPH/5092.T.1 Tentang Penetapan Hasil Verifikasi Usulan Calon Petani Calon Lokasi (CPCL) Penerima Bantuan Pemerintah Kegiatan Tanam Jagung Panen Sapi (TJPS) di Provinsi NTT TA. 2020.
- Lampiran 2 Laporan perkembangan Gerakan TJPS MT II ASEP 2020.
- Lampiran 3 Laporan perkembangan Gerakan TJPS MT I OKMAR 2020/2021.

I. PENDAHULUAN

A. Latar Belakang

Komoditas jagung mempunyai peran yang sangat strategis, baik dalam sistem ketahanan pangan maupun perannya sebagai penggerak roda ekonomi petani. Selain itu, jagung juga berkontribusi terhadap ketersediaan protein, karena jagung menjadi bahan pangan dan bahan baku industri pangan maupun pakan ternak. Hal ini menjadikan jagung sebagai penarik pertumbuhan industri hulu dan pendorong pertumbuhan industri hilir yang berkontribusi cukup besar pada pertumbuhan ekonomi petani. Dengan demikian, maka permintaan jagung dalam 5 (lima) tahun kedepan diproyeksikan akan terus meningkat seiring dengan terus bertambahnya jumlah penduduk, adanya peningkatan pendapatan dan daya beli masyarakat serta bertumbuhnya industri pakan ternak.

Sebagai provinsi yang secara *Agroecological* termasuk sebagai kawasan lahan kering beriklim kering, NTT mempunyai potensi lahan kering yang luas. Salah satu komoditi prioritas yang menjadi andalan bagi masyarakat NTT dalam usaha tani lahan kering adalah jagung. Itu sebabnya pemerintah terus berupaya meningkatkan produksi jagung di NTT, tidak saja untuk memenuhi kebutuhan pangan masyarakat, tetapi juga untuk memenuhi kebutuhan industri yang terus meningkat.

Selain jagung, NTT juga memiliki potensi yang besar sebagai penghasil ternak sapi. Fakta menunjukkan bahwa kedua komoditi potensial ini dalam implementasi programnya, dilaksanakan secara terpisah/parsial meskipun sesungguhnya kedua komoditi seharusnya dapat ditangani secara terpadu untuk meningkatkan efektifitas dan efisiensi dalam pendanaan maupun pencapaian hasilnya.

Dalam rangka mewujudkan keterpaduan tersebut, kini Pemerintah NTT sedang mengembangkan model Integrasi Jagung-Ternak, yang dikenal dengan singkatan TJPS (Tanam Jagung Panen Sapi). TJPS merupakan pintu masuk menuju pertanian terpadu (*Integrated Farming System/IFS*) yang diyakini sangat sesuai untuk dikembangkan di NTT dalam rangka meningkatkan produksi pertanian dan peningkatan pendapatan petani.

Berdasarkan data luas tanam periode Oktober 2019 - Maret 2020 seluas 245.738 ha, maka telah terjadi pengurangan luas tanam sebanyak 81.316 ha, jika dibandingkan dengan data luas tanam periode Oktober 2018 - Maret 2019 seluas 327.054 ha. Hal ini disebabkan karena adanya anomali iklim yang terjadi di Provinsi Nusa Tenggara Timur pada

tahun 2019 dan 2020 sehingga terjadinya bencana hidrometeorologi yang menyebabkan terjadinya kekeringan yang berdampak terhadap berkurangnya luas tanam dan luas panen, sebagai akibat dari gagal tanam dan gagal panen, yang menyebabkan hasil pertanian menurun. Selain itu pada periode tanam okmar telah terjadi serangan hama belalang dan ulat grayak di beberapa kabupaten, seperti Manggarai Timur, Ngada, Nagekeo, Ende, Sikka, Malaka, TTU, Kupang, Sumba Timur dan Sumba Barat Daya, menyebabkan sebagian pertanaman petani mengalami kerusakan, bahkan gagal panen sehingga berdampak pada penurunan produksi yang dapat menyebabkan kerawanan pangan.

Selain masalah rendahnya areal tanam yang dipastikan akan berdampak pada menurunnya ketahanan pangan masyarakat, kita dihadapkan pula dengan adanya pandemi *Covid-19* yang telah berdampak luas, termasuk pada sektor ekonomi. Menyikapi kondisi sebagaimana disebutkan di atas, maka Pemerintah NTT telah menetapkan kebijakan untuk melaksanakan pengembangan jagung pola TJPS seluas 10.000 ha pada bulan Mei 2020. Sebagai salah satu langkah antisipasi terhadap kekurangan pangan sekaligus sebagai bentuk pemberdayaan masyarakat melalui penciptaan sumber pendapatan dan lapangan kerja bagi masyarakat.

B. Tujuan dan Sasaran

1. Tujuan

Gerakan Tanam Jagung Panen Sapi (TJPS) dilaksanakan guna mencapai tujuan :

- a. Meningkatkan produktivitas dan produksi jagung;
- b. Meningkatkan ketahanan pangan masyarakat;
- c. Meningkatkan distribusi kepemilikan ternak;
- d. Penguatan ekonomi petani;
- e. Memberikan arah menuju pertanian terpadu (*Integrated Farming System*).

2. Sasaran

- a. Luas areal TJPS 2020 : 10.000 ha;
- b. Lokasi pelaksana Gerakan TJPS 2020 menyebar di 16 Kabupaten (Kupang, TTS, TTU, Belu, Malaka, Rote Ndao, Flores Timur, Ende, Ngada, Manggarai Timur,

Manggarai, Manggarai Barat, Sumba Timur, Sumba Tengah, Sumba Barat dan Sumba Barat Daya);

- c. Petani/kelompok tani yang bergabung dalam poktan atau gapoktan, dengan syarat kepemilikan luas lahan sebagai berikut :
 - Di Musim Tanam II April – September, syarat luas lahan minimal 0,30 Ha;
 - Di Musim Tanam I Oktober 2020 – Maret 2021, syarat luas lahan minimal 1,0 Ha.

C. Keluaran

Terlaksananya Gerakan Tanam Jagung Panen Sapi (TJPS) 2020 seluas 10.000 ha di 16 Kabupaten.

D. Manfaat

Menghasilkan jagung pipilan kering dengan kadar air 15% sebanyak 40.000.000 kg senilai Rp. 128.000.000.000,- dengan asumsi harga jagung per kilogram Rp. 3.200,-

E. Dampak

- a. Meningkatnya ketersediaan pangan pada masa pandemi *covid-19*;
- b. Terciptanya lapangan kerja;
- c. Terciptanya sumber pendapatan bagi masyarakat.

II. PELAKSANAAN GERAKAN TJPS 2020

A. Sejarah Gerakan TJPS

Gerakan TJPS 2020 tercetus, disepakati dan diputuskan program dan anggarannya oleh Bapak Gubernur NTT saat melaksanakan panen jagung TJPS di Kelompok Tani Sehati Desa Oeteta, Kecamatan Sulamu pada tanggal 24 April 2020. Akhirnya ditetapkan penganggaran melalui dana Biaya Tak Terduga (BTT) sebesar 25 Milyar yang bersumber dari hasil refocusing akibat covid-19 yang diperuntukan untuk pemberdayaan ekonomi rakyat, dengan target luas tanam 10.000 ha yang tersebar di 16 Kabupaten (Kupang, TTS, TTU, Belu, Malaka, Rote Ndao, Flores Timur, Ende, Ngada, Manggarai Timur, Manggarai, Manggarai Barat, Sumba Timur, Sumba Tengah, Sumba Barat dan Sumba Barat Daya).

Sesuai dengan tahapan dalam proses pelaksanaannya, ternyata ditemui berbagai persoalan yang harus diselesaikan, seperti : proses penganggaran, lambannya dan tidak sesuainya CPCL dari target awal, stok cadangan benih daerah yang terbatas, penyelarasan antara sumber pengairan dengan rencana pengadaan mesin pompa air dan kondisi covid-19.

B. TJPS Musim Tanam II April - September 2020

1. Alokasi dan CPCL TJPS Musim Tanam II April - September 2020

Berikut adalah usulan target luas areal per kabupaten dan luas lahan terverifikasi.

Tabel 2.1 Rencana alokasi, usulan CPCL dan luas lahan terverifikasi

No	Kabupaten	Rencana Alokasi (Ha)	Usulan CPCL Kabupaten (Ha)	Luas Lahan Terverifikasi (Ha)
1	Kupang	2,600	2,600	375
2	TTS	1,325	1,185	1.185
3	TTU	600	800	97,95
4	Belu	250	220	220
5	Malaka	1,550	1,550	366
6	Rote Ndao	100	100	100
7	Flores Timur	100	100	100

8	Ende	200	200	101
9	Ngada	325	325	111
10	Manggarai Timur	500	500	340,5
11	Manggarai	100	100	100
12	Manggarai Barat	400	400	315
13	Sumba Timur	650	650	650
14	Sumba Tengah	500	500	500
15	Sumba Barat	100	100	100
16	Sumba Barat Daya	700	700	549
	JUMLAH	10,000	10,030	5.210,45

2. Persyaratan Petani dan Lahan TJPS

Verifikasi CPCL perlu dilakukan untuk mengetahui luas potensial lahan yang sesuai/layak untuk pengembangan jagung di Musim Tanam II April - September melalui gerakan TJPS. Syarat petani dan lahan yang ditetapkan sebagai berikut :

a. Petani

- Tergabung dalam kelompok tani;
- Berdomisili di Desa lokasi kegiatan atau disekitar lokasi kegiatan;
- Bersedia menerima dan menerapkan paket inovasi teknologi;
- Bersedia menjual hasil jagung;
- Bersedia tanda tangan kerja sama dengan pihak ke-3.

b. Lahan

- Lahan milik sendiri/ lahan pinjam pakai dgn minimal luas lahan per KK 0,30 ha;
- Bebas dari gangguan ternak;
- Merupakan lahan sawah irigasi, tadah hujan, tegalan/kebun, lahan yang belum diusahakan;
- Terdapat sumber air.

3. Pelaksanaan Gerakan TJPS Musim Tanam II April - September 2020

a. Penerima Manfaat

Sesuai Calon Petani Calon Lokasi (CPCL) Gerakan TJPS MT II ASEP 2020 yang dikirim dari 16 Kabupaten pelaksana, maka terekap data sebaran dan jumlah petani/poktan/gapoktan penerima manfaat sebagai berikut :

- Jumlah Kecamatan : 83
- Jumlah Desa/Kelurahan : 196

- Jumlah Poktan/Gapoktan : 533
- Jumlah Petani : 7.727

b. Pengadaan Sarana Produksi

- Benih

Bantuan berupa benih diberikan kepada pelaksana kegiatan melalui transfer barang. Bantuan benih menggunakan mekanisme transfer barang, maka pengadaan benih untuk program TJPS Tahun 2020 dilaksanakan oleh Satuan Kerja Dinas Pertanian dan Ketahanan Pangan Provinsi NTT. Pelaksanaan pengadaan bantuan sarana produksi mengacu pada Peraturan Presiden No. 54 Tahun 2010 tentang Pengadaan Barang/Jasa Pemerintah beserta perubahannya yaitu Peraturan Presiden No. 172 Tahun 2014 tentang Perubahan Ketiga Atas peraturan Presiden No. 54 Tahun 2010 tentang Pengadaan Barang/Jasa Pemerintah.

Bantuan benih diserahkan kepada pelaksana di titik bagi di tingkat Desa atau lokasi pelaksana/kelompok tani, disesuaikan dengan jadwal tanam dan memperhatikan tanggal kadaluarsa benih. Bantuan benih dalam bentuk fisik barang ke titik bagi (kelompok pelaksana), wajib dilengkapi hasil pemeriksaan (BAST) oleh Tim/Panitia Penerima Hasil Pekerjaan (PPHP), BAST penyerahan barang dari penyedia jasa kepada kelompok dan rekapitulasinya.

Sesuai rencana awal, benih jagung yang digunakan dalam program TJPS MT II ASEP 2020 adalah benih jagung komposit. Mengingat stock cadangan benih di daerah yang terbatas, maka untuk memenuhi kebutuhan benih TJPS, perlu adanya dukungan pemerintah pusat melalui program bantuan pemerintah benih jagung hibrida yang bersumber dari dana APBN. Kebutuhan benih untuk jagung komposit 20 kg/ha, sedangkan hibrida 15 kg/ha. Data realisasi pendropingan benih jagung komposit dan hibrida sebagaimana tersaji pada tabel 2.2.

Tabel 2.2 Realisasi pendropingan benih jagung komposit dan hibrida

No	Kabupaten	Rencana Alokasi (Ha)	CPCL Dari Kabupaten (Ha)	Luas Lahan Terverifikasi (Ha)	Realisasi Benih	
					Komposit	Hibrida
1	Kupang	2.600	2,600	375	1.875	20.085
2	TTS	1.325	1,185	1.185	3.700	3.825
3	TTU	600	800	97,95	500	-
4	Belu	250	220	220	1.100	-
5	Malaka	1.550	1,550	366	7.290	-
6	Rote Ndao	100	100	100	-	1,500
7	Flores Timur	100	100	100	300	1,275
8	Ende	200	200	101	1.000	765

9	Ngada	325	325	111	1.000	915
10	Manggarai	100	100	100	-	1,500
11	Manggarai Timur	500	500	340,5	1.900	6,000
12	Manggarai Barat	400	400	315	-	4.725
13	Sumba Timur	650	650	650	1.900	8,000
14	Sumba Tengah	500	500	500	-	7,000
15	Sumba Barat	100	100	100	2,000	-
16	Sumba Barat Daya	700	700	549	10,980	-
	JUMLAH	10.000	10.030	5.210,45	33.545	55.590

o Pupuk

Bantuan pupuk yang akan diberikan kepada poktan/gapoktan pelaksana gerakan TJPS MT II (ASEP) tahun 2020 adalah pupuk subsidi. Jenis dan jumlah pupuk : Urea 100 kg/ha dan NPK 150 kg/ha.

Proses pengadaannya adalah sebagai berikut :

- 1) Uang pupuk ditransfer ke Dinas Pertanian Kabupaten. Jumlah uang disesuaikan dengan luas tanam yang diajukan setiap Kabupaten;
- 2) Bidang yang menangani komoditi tanaman pangan di Kabupaten yang akan fasilitasi proses pembelian pupuk di distributor/pengecer yang ada di kabupaten;
- 3) Petani menerima DO untuk ambil pupuk di pengecer.

Tabel 2.3 Realisasi Pupuk di MT II ASEP 2020

No	Kabupaten	Urea			NPK			Biaya Pengiriman Urea & NPK @Rp 350
		Alokasi	Realisasi		Alokasi	Realisasi		
		Volume (Kg)	Volume (Kg)	Uang (Rp)	Volume (Kg)	Volume (Kg)	Uang (Rp)	
1	Kupang	260,000	30,490	54,882,000	390,000	45,735	105,190,500	26,678,750
2	TTS	132,500	33,500	60,300,000	198,750	50,250	115,575,000	29,312,500
3	TTU	60,000	2,500	4,500,000	90,000	3,750	8,625,000	2,187,500
4	Belu	25,000	6,500	11,700,000	37,500	9,750	22,425,000	5,687,500
5	Malaka	155,000	36,600	65,880,000	232,500	54,900	126,270,000	32,025,000
6	Rote Ndao	10,000	700	1,260,000	15,000	1,050	2,415,000	612,500
7	Flores Timur	10,000	1,900	3,420,000	15,000	2,850	6,555,000	1,662,500
8	Ende	20,000	3,700	6,660,000	30,000	5,550	12,765,000	3,237,500
9	Ngada	32,500	2,440	4,392,000	48,750	3,660	8,418,000	2,135,000
10	Matim	50,000	6,000	10,800,000	75,000	9,000	20,700,000	5,250,000
11	Manggarai	10,000	7,050	12,690,000	15,000	10,575	24,322,500	6,168,750
12	Mabar	40,000	20,800	37,440,000	60,000	31,200	71,760,000	18,200,000
13	Sumba Timur	65,000	12,350	22,230,000	97,500	18,525	42,607,500	10,806,250

14	Sumba Barat	10,000	700	1,260,000	15,000	1,050	2,415,000	612,500
15	Sumba Tengah	50,000	1,200	2,160,000	75,000	1,800	4,140,000	1,050,000
16	SBD	70,000	11,500	20,700,000	105,000	17,250	39,675,000	10,062,500
Jumlah		1,000,000	177,930	320,274,000	1,500,000	266,895	613,858,500	155,688,750

o Obat-obatan

1) Pestisida

Pengadaan pestisida dilaksanakan sesuai rencana, yaitu sebanyak 5.000 sachet dan diperuntukan sebagai brigade Provinsi.

2) Herbisida dan Insektisida

Tabel 2.4 Realisasi herbisida dan insektisida

Zona	Kabupaten	Jenis Obat-obatan					
		Herbisida Selektif		Herbisida Kontak		Insektisida	
		Rencana (Ltr)	Realisasi (Ltr)	Rencana (Ltr)	Realisasi (Ltr)	Rencana (Kg)	Realisasi (Kg)
Timor	Kupang	375	362	-	-		
	TTS	250	250	-	108		
	TTU	-	-	-	250		
	Belu	65	65	-	-		
	Malaka	366	366	-	-	366	366
	Rote Ndao	-	-	-	-	100	100
Jumlah		1,056	1,043	-	358	466	466
Flores	Flotim	100	100	-	-		
	Ende	101	101	-	-		
	Ngada	59	59	-	-		
	Matim	500	500	-	-		
	Manggarai	100	100	-	-	100	90
	Mabar	400	315	-	-	315	315
Jumlah		1,260	1,175	-	-	415	405
Sumba	Sumtim	650	581.5	-	-		
	Sumteng	467	467	-	-	467	47
	Sumbar	100	100	-	-	100	7
	SBD	700	400	-	-	549	172
Jumlah		1,917	1,548.5	-	-	1,116	226
Total NTT		4,096	3,766.5	-	358	1,997	1,097

o Alat dan mesin pertanian (Alsintan)

Untuk alat dan mesin pertanian (alsintan) proses pengadaannya melalui sistem lelang. Untuk diketahui bahwa seluruh alsintan yang diadakan akan menjadi brigade.

Poktan/gapoktan dapat mengajukan permohonan penggunaan alsintan sesuai kebutuhan. Selengkapnya, data alsintan dapat dilihat pada tabel berikut, sesuai perencanaan awal dan akan disesuaikan alokasinya sesuai dengan hasil verifikasi areal tanam.

Tabel 2.5 Realisasi alat dan mesin pertanian (Alsintan)

No	Kabupaten	Jenis Alsintan							
		Pompa Air (Unit)		Corn Sheller (Unit)	Knapsack Sprayer (Unit)	Moisture Tester (Unit)	Alat Jahit Karung (Unit)	Meter Roll (Unit)	Alat Tanam Jagung (Unit)
		3"	2"						
1	Kupang	24	21	20	9	7	11	18	-
2	TTS	5	16	25	7	2	4	7	49
3	TTU	6	14	3	6	2	4	6	-
4	Belu	5	5	8	3	1	2	2	-
5	Malaka	0	20	35	7	5	7	10	-
6	Rote Ndao	5	10	3	2	1	2	3	-
7	Flotim	2	8	4	5	1	2	3	-
8	Ende	4	4	5	2	1	2	1	-
9	Ngada	4	10	5	3	1	2	5	-
10	Matim	3	6	7	4	1	2	2	-
11	Manggarai	4	10	3	5	2	3	3	-
12	Mabar	4	16	4	5	1	2	3	-
13	Sumtim	3	25	8	5	2	3	3	-
14	Sumteng	10	10	5	3	2	3	2	-
15	Sumbar	5	10	3	2	1	2	1	-
16	SBD	6	15	12	2	2	3	1	-
	JUMLAH	90	200	150	70	32	54	70	49

o Olah Lahan

Alokasi olah lahan TJPS tahun 2020 seluas 1.206 ha. Untuk MT II ASEP 2020 realisasi olah lahan petani TJPS seluas 389,48 ha dengan rincian sebagaimana dalam tabel 2.6.

Tabel 2.6 Realisasi olah lahan TJPS MT II ASEP 2020

No	Kabupaten	Luas Olah Lahan (Ha)
1.	Kupang	74,02
2.	Timor Tengah Selatan	210,46
3.	Belu	30
4.	Ende	3
5.	Ngada	22,50
6.	Sumba Timur	49,50
	JUMLAH	389,48

c. Realisasi Tanam MT II ASEP 2020

Sesuai dengan rencana waktu tanam yang diusulkan oleh kelompok tani/gabungan kelompok tani yang termuat dalam daftar usulan Calon Petani/Calon Lokasi (CPCL), maka waktu tanam dimulai dari bulan Mei-Juni 2020. Berhubung pertambahan luas tanam tidak signifikan, maka dilakukan verifikasi, ditemukan bahwa telah terjadi pergeseran waktu tanam disemua Kabupaten, kecuali Kabupaten Malaka. Pelaksanaan penanaman disetiap kabupaten dilakukan sesuai dengan kesiapan lahan, yang berakhir pada tanggal 30 September 2020 dengan total luas tanam 1.732 ha. Sedangkan data luas panen sampai dengan 31 Desember 2020 seluas 1.109,16 ha, gagal panen (puso) akibat adanya serangan hama dan kekeringan seluas 622.84 ha.

Tabel 2.7 Data realisasi tanam dan panen Gerakan TJPS MT II ASEP 2020

No	Kabupaten	Lahan Terverifikasi (Ha)	Realisasi Tanam (Ha)	Gagal Panen (Ha)	Panen (Ha)
1	Kupang	375	199	92	107
2	TTS	1,185	267	208.14	58.86
3	TTU	97.95	12	12	-
4	Belu	220	65	30.7	34.30
5	Malaka	366	366	-	366
6	Rote Ndao	100	7	5	1.80
7	Flores Timur	100	21	3	18.50
8	Ende	101	43	16	27.25
9	Ngada	111	26	21	5
10	Matim	341	62	16.6	45.40
11	Manggarai	100	76	10	66
12	Mabar	315	197	86	110.75
13	Sumba Timur	650	144	60.7	83.30
14	Sumba Tengah	500	51	42	9
15	Sumba Barat	100	7	3	4
16	SBD	549	189	17	172
	Jumlah	5,210.45	1,732	622.84	1,109.16

Sesuai skenario 70% dari hasil panen jagung TJPS dijual untuk membeli ternak (ayam, babi/kambing atau sapi). Penjualan jagung dilakukan atas dasar kerjasama dengan off taker. Tapi untuk TJPS 2020 sampai dengan 31 Desember 2020 belum

ada realisasi penandatanganan kontrak kerja sama antara petani TJPS dengan off taker. Walaupun demikian, petani TJPS dapat menjual jagung hasil panennya apabila ada pasar yang membutuhkan. Adapun realisasi penjualan hasil panen jagung TJPS dan pembelian ternak, hasil panen MT II ASEP 2020 sebagaimana dalam tabel 2.8.

Tabel 2.8 Realisasi penjualan hasil panen jagung Gerakan TJPS MT II ASEP 2020 dan pembelian ternak.

No	Kabupaten	Luas Panen (Ha)	Provitas (Kw/Ha)	Produksi (Ton)	Jumlah Yang Dijual (Ton)	Jumlah Ternak			
						Ayam (ekor)	Babi (ekor)	Kambing (ekor)	Sapi (ekor)
1	Kupang	107	24.3	164.16	114,912	9	44	3	6
2	TTS	58.86	22.9	123,606	86,524	5	3	5	1
3	TTU	-	-	-	-	-	-	-	-
4	Belu	34.3	18.2	37,730	26,411	38	16	7	4
5	Malaka	366	16.8	500,688	350,482	30	15	-	-
6	Rote Ndao	1.80	11.5	1,800	1,26	-	-	4	-
7	Flotim	18.30	23.1	40,425	28,298	-	-	-	-
8	Ende	27.25	29	79,025	55,318	35	9	-	-
9	Ngada	5	35	17,50	12,25	-	1	-	1
10	Matim	45.4	27.4	45.945	32,162	-	-	8	1
11	Manggarai	66	50	330	231	10	5	7	2
12	Mabar	110.75	53.3	590,293	413,205	-	-	2	1
13	Sumtim	83.3	23	93,213	65,249	5	29	14	2
14	Sumteng	9	18	10,80	7,56	-	-	-	-
15	Sumbar	4	23	8	5,6	-	2	-	-
16	SBD	172	24	215	150,5	-	-	-	-
	Jumlah	1.109,16	26.60	2.258,185	1.580,730	132	124	50	18

Kadaan per tanggal 09 Januari 2021

C. TJPS MT I OKMAR 2020/2021

1. Alokasi Luas Lahan dan CPCL TJPS MT I OKMAR 2020/2021

Verifikasi CPCL Gerakan TJPS untuk MT I OKMAR 2020/2021 dilaksanakan selama 2 (dua) bulan sejak dari Agustus sampai dengan September 2020. Luas areal terverifikasi per kabupaten dapat dilihat pada tabel 2.9.

Tabel 2.9 Alokasi luas lahan dan CPCL Gerakan TJPS MT I OKMAR 2020/2021

No	Kabupaten	Alokasi MT I OKMAR (Ha)	Luas Lahan Terverifikasi (Ha)
1	Kupang	1.200	1.260
2	Timor Tengah Selatan	890	890
3	Timor Tengah Utara	850	850
4	Belu	710	710
5	Malaka	1.200	1.200
6	Rote Ndao	260	260
7	Flores Timur	455	455
8	Ende	127	127
9	Ngada	238	238
10	Manggarai Timur	513	513
11	Manggarai	125	125
12	Manggarai Barat	350	350
13	Sumba Timur	550	550
14	Sumba Tengah	239	239
15	Sumba Barat	100	100
16	Sumba Barat Daya	461	401
	Jumlah	8.268	8.268

2. Persyaratan Petani dan Lahan TJPS

Verifikasi CPCL perlu dilakukan untuk mengetahui luas potensial lahan yang sesuai/layak untuk pengembangan jagung di MT I OKMAR 2020/2021 melalui gerakan TJPS. Syarat petani dan lahan yang ditetapkan sebagai berikut :

a. Petani

- Tergabung dalam kelompok tani;
- Berdomisili di desa lokasi kegiatan atau disekitar lokasi kegiatan;
- Bersedia menerima dan menerapkan paket inovasi teknologi;
- Bersedia menjual hasil jagung;
- Bersedia tanda tangan kerja sama dengan pihak ke-3.

b. Lahan

- Lahan milik sendiri/ lahan pinjam pakai dgn minimal luas lahan per KK 1,0 ha;
- Bebas dari gangguan ternak;
- Merupakan lahan tegalan/kebun, lahan yang belum diusahakan.

3. Pelaksanaan Gerakan TJPS MT I OKMAR 2020/2021

a. Penerima Manfaat

Sesuai Calon Petani Calon Lokasi (CPCL) Gerakan TJPS MT I OKMAR 2020/2021 yang dikirim dari 16 Kabupaten pelaksana, maka terekap data sebaran dan jumlah petani/poktan/gapoktan penerima manfaat sebagai berikut :

- Jumlah Kecamatan : 90
- Jumlah Desa/Kelurahan : 286
- Jumlah Poktan/Gapoktan : 755
- Jumlah Petani : 8.282

b. Pengadaan Sarana Produksi

- Benih

Kebutuhan benih jagung untuk gerakan TJPS MT I OKMAR 2020/2021 terdiri dari benih jagung komposit 20 kg/ha dan benih jagung hibrida 15 kg/ha. Dengan demikian, maka kebutuhan benih untuk luasan 8.268 ha dapat dipenuhi dari benih jagung hibrida 36.795 kg (2.453 ha) dan komposit 116.000 kg (5.815 ha). Untuk benih hibrida dapat dirinci sebagai berikut: sejumlah 17.745 kg (1.183 ha) telah direalisasi pada MT II ASEP 2020 tapi tidak tertanam, sehingga benihnya dapat digunakan di MT I OKMAR 2020/2021. Sedangkan 19.050 kg (1.270 ha) baru realisasi di bulan Oktober s/d November 2020. Sementara untuk benih jagung komposit semuanya merupakan pengadaan baru di MT I OKMAR 2020/2021. Data realisasi benih MT I OKMAR 2020/2021 sebagaimana tersaji pada tabel 2.10.

Tabel 2.10 Data realisasi benih MT I OKMAR 2020/2021

No	Kabupaten	Rencana Alokasi (Ha)	Realisasi Tanam MT II ASEP (Ha)	Target Tanam MT I OKMAR (Ha)	Realisasi Benih Jagung	
					Komposit (Kg)	Hibrida (Kg)
1	Kupang	1,399	199	1,200	18,200	-
2	TTS	1,157	267	890	2,900	11,175
3	TTU	862	12	850	5,620	7,875
4	Belu	775	65	710	14,200	-
5	Malaka	1,566	366	1,200	24,000	-
6	Rote Ndao	267	7	260	5,200	-
7	Flotim	476	21	455	7,520	-
8	Ende	170	43	127	1,550	-

9	Ngada	264	26	238	3,540	-
10	Matim	575	62	513	2,260	-
11	Manggarai	201	76	125	2,010	-
12	Mabar	547	197	350	3,200	-
13	Sumtim	694	144	550	11,000	-
14	Sumteng	290	51	239	4,780	-
15	Sambar	107	7	100	2,000	-
16	SBD	650	189	461	8,020	-
	Jumlah	10,000	1,732	8,268	116,000	19,050

o Pupuk

- 1) Bantuan pupuk yang akan diberikan kepada poktan/gapoktan pelaksana program TJPS MT II (ASEP) tahun 2020 adalah pupuk subsidi;
- 2) Jenis dan jumlah pupuk : Urea 100 kg/ha dan NPK 150 kg/ha;
- 3) Proses pengadaannya adalah sebagai berikut :
 - ✓ Uang pupuk ditransfer ke Dinas Pertanian Kabupaten. Jumlah uang disesuaikan dengan luasan alokasi setiap Kabupaten;
 - ✓ Bidang yang menangani komoditi tanaman pangan di Kabupaten yang akan fasilitasi proses pembelian pupuk di distributor/pengecer yang ada di kabupaten;
 - ✓ Petani menerima DO untuk ambil pupuk di pengecer.

Tabel. 2.11 Data realisasi transfer biaya pupuk ke Kabupaten :

No	Kabupaten	Urea			NPK			Biaya Pengiriman Urea & NPK @Rp 350
		Alokasi	Realisasi		Alokasi	Realisasi		
			Volume (Kg)	Volume (Kg)		Uang (Rp)	Volume (Kg)	
1	Kupang	120,000	109,410	196,938,000	180,000	164,115	377,464,500	95,733,750
2	TTS	89,000	76,600	137,880,000	133,500	114,900	264,270,000	67,025,000
3	TTU	85,000	82,500	148,500,000	127,500	123,750	284,625,000	72,187,500
4	Belu	71,000	71,000	127,800,000	106,500	106,500	244,950,000	62,125,000
5	Malaka	120,000	120,000	216,000,000	180,000	180,000	414,000,000	105,000,000
6	Rote Ndao	26,000	25,600	46,080,000	39,000	38,400	88,320,000	22,400,000
7	Flores Timur	45,500	45,500	81,900,000	68,250	68,250	156,975,000	39,812,500
8	Ende	12,700	12,700	22,860,000	19,050	19,050	43,815,000	11,112,500
9	Ngada	23,800	23,800	42,840,000	35,700	35,700	82,110,000	20,825,000
10	Manggarai Timur	51,300	51,300	92,340,000	76,950	76,950	176,985,000	44,887,500
11	Manggarai	12,500	13,000	23,400,000	18,750	19,500	44,850,000	11,375,000
12	Manggarai Barat	35,000	29,700	53,460,000	52,500	44,550	102,465,000	25,987,500
13	Sumba Timur	55,000	55,000	99,000,000	82,500	82,500	189,750,000	48,125,000

14	Sumba Barat	10,000	10,000	18,000,000	15,000	15,000	34,500,000	8,750,000
15	Sumba Tengah	23,900	23,900	43,020,000	35,850	35,850	82,455,000	20,912,500
16	Sumba Barat Daya	46,100	46,100	82,980,000	69,150	69,150	159,045,000	40,337,500
Jumlah		826,800	796,110	1,432,998,000	1,240,200	1,194,165	2,746,579,500	696,596,250

Karena terjadi kelangkaan pupuk di pengecer, maka ada sejumlah uang yang telah ditransfer tidak dibelanjakan dan telah disetor kembali melalui Rekening KAS Daerah, Besar nilai uang yang ditransfer merupakan sisa uang pupuk yang tidak dibelanjakan pada 2 (dua) musim tanam, yaitu MT II ASEP 2020 dan MT I OKMAR 2020/2021, sebagaimana pada tabel 2.12 dibawah ini.

Tabel 2.12 Data transfer biaya pupuk yang tidak dibelanjakan

No	Kabupaten	Total Nilai yang ditransfer (Rp)	Total Nilai yang dibelanjakan (Rp)	Nilai yang disetor (Rp)
1	Kupang	856,887,500	613,255,000	243,632,500
2	TTS	674,362,500	640,687,500	33,675,000
3	TTU	520,625,000	121,183,750	399,441,250
4	Belu	474,687,500	39,812,500	434,875,000
5	Malaka	959,175,000	385,957,500	573,217,500
6	Rote Ndao	161,087,500	1,837,500	159,250,000
7	Flores Timur	290,325,000	152,020,000	138,305,000
8	Ende	100,450,000	48,898,000	51,552,000
9	Ngada	160,720,000	64,180,000	96,540,000
10	Manggarai Timur	350,962,500	168,720,000	182,242,500
11	Manggarai	122,806,250	93,663,750	29,142,500
12	Manggarai Barat	309,312,500	283,467,500	25,845,000
13	Sumba Timur	412,518,750	68,249,750	344,269,000
14	Sumba Barat	65,537,500	4,287,500	61,250,000
15	Sumba Tengah	153,737,500	7,350,000	146,387,500
16	Sumba Barat Daya	352,800,000	101,485,000	251,315,000
Jumlah		5,965,995,000	2,795,055,250	3,170,939,750

o Obat-obatan

Herbisida untuk Gerakan TJPS MT I OKMAR 2020/2021 dilaksanakan dengan pola transfer bank. Data realisasi transfer sebagaimana tertera pada tabel 2.13.

Tabel 2.13 Data realisasi transfer biaya herbisida

No	Kabupaten	Realisasi Transfer Biaya Herbisida			
		Selektif		Kontak	
		Kebutuhan (liter)	Jumlah Biaya (Rp)	Kebutuhan (Liter)	Jumlah Biaya (Rp)
1	Kupang	450	117,000,000	-	-
2	TTS	616	160,160,000	-	-
3	TTU	725	188,500,000	-	-
4	Belu	710	184,600,000	-	-
5	Malaka	1200	312,000,000	-	-
6	Rote Ndao	260	67,600,000	-	-
Zona Timor		3961	1,029,860,000	-	-
7	Flores Timur	376	97,760,000	-	-
8	Ende	69	17,940,000	-	-
9	Ngada	41	10,660,000	-	-
10	Manggarai Timur	75	19,500,000	-	-
11	Manggarai	100.5	26,130,000	-	-
12	Manggarai Barat	168	43,680,000	134	11,390,000
Zona Flores		829.5	215,670,000	134	11,390,000
13	Sumba Timur	112.5	29,812,500	-	-
14	Sumba Barat	7	1.855.000	-	-
15	Sumba Tengah		-	-	-
16	Sumba Barat Daya	250	66,250,000	-	-
Zona Sumba		362.5	96,062,500	-	-
Jumlah		5,160	1,343,447,500	134	11,390,000

Keterangan :

1. Kebutuhan Herbisida Selektif 1 liter/ha
2. Kebutuhan Herbisida Kontak 2 liter/ha
3. Harga Hrbisida Selektif /Liter :
 - Zona Timor dan Flores : Rp. 260.000,-
 - Zona Sumba : Rp. 265.000,-
4. Harga Herbisida Kontak/Liter : Rp. 85.000,-

Dari total biaya herbisida yang ditransfer, terdapat biaya yang disetor kembali ke Kas Daerah sebesar Rp. 135.705.000,- karena tidak dibelanjakan. Sejumlah biaya herbisida yang disetor kembali berasal dari 3 (tiga) kabupaten, yaitu :

- 1) Kabupaten Rote Ndao : Rp. 67.600.000,-
- 2) Kabupaten Sumba Barat : Rp. 1.855.000,-
- 3) Kabupaten Sumba Barat Daya : Rp. 66.250.000,-

o Olah Lahan

Sisa alokasi olah lahan Gerakan TJPS di MT I OKMAR 2020/2021 seluas 816,52 ha, sedangkan yang terolah seluas 730,55 ha, dengan rincian sebagaimana terlihat pada tabel 2.14.

Tabel 2.14 Data olah lahan Gerakan TJPS MT I OKMAR 2020/2021

No	Kabupaten	Luas Olah Lahan (Ha)
1.	Kupang	129
2.	Timor Tengah Selatan	210
3.	Timor Tengah Utara	68,55
4.	Rote Ndao	52
5.	Ende	7,5
6.	Ngada	108
7.	Manggarai Timur	24,50
8	Manggarai Barat	25
9	Sumba Timur	100
10	Sumba Tengah	6
	JUMLAH	730,55

c. Realisasi Tanam MT I OKMAR 2020/2021

Sesuai dengan rencana waktu tanam yang diusulkan oleh kelompok tani/ gabungan kelompok tani yang termuat dalam daftar usulan Calon Petani/Calon Lokasi (CPCL), maka waktu tanam dimulai dari bulan Oktober 2020 – Januari 2021. Pelaksanaan penanaman disetiap kabupaten dilakukan sesuai dengan kesiapan lahan dan waktu terjadinya hujan. Hingga tanggal 21 Januari 2021 total luas tanam mencapai 100% (8.268 ha). Sedangkan data luas panen sampai dengan akhir Mei 2021 seluas 5.670,77 ha, gagal panen (puso) akibat adanya serangan hama, kekeringan dan badai seroja seluas 2.597,23 ha.

Tabel 2.15 Data realisasi tanam, panen dan produksi MT I OKMAR 2020/2021

No	Kabupaten	Alokasi MT I OKMAR (Ha)	Realisasi Tanam (Ha)	Gagal Panen (ha)	Panen (Ha)	Rata-rata Provititas (Ton/Ha)	Produksi (Kg)
1	Kupang	1,260	1,260	380	880	4.3	3,772,000
2	TTS	890	890	100	790	3.75	2,587,740
3	TTU	850	850	531.93	318.07	2.60	482,650
4	Belu	710	710	294.3	415.7	2.40	785,673
5	Malaka	1,200	1,200	465	735	3.126	2,297,400
6	Rote Ndao	260	260	101.7	158.30	1.26	199,458
7	Flores Timur	455	455	39.5	415.5	3.06	1,270,400
8	Ende	127	127	9	118	2.32	227,800
9	Ngada	238	238	42	196	2.35	416,500
10	Manggarai Timur	513	513	74	439	4.00	1,712,100
11	Manggarai	125	125	6.8	118.2	3.84	226,304

12	Manggarai Barat	350	350	148	202	3.78	743,360
13	Sumba Timur	550	550	329	221	2.93	618,800
14	Sumba Tengah	239	239	50	189	3.5	661,500
15	Sumba Barat	100	100	26	74	1.97	112,480
16	SBD	401	401	-	401	2.34	705,760
	TOTAL	8,268	8,268	2,597.23	5,670.77	2.970	16,819,925

Sesuai skenario 70% dari hasil panen jagung TJPS dijual untuk membeli ternak (ayam, babi/kambing atau sapi). Penjualan jagung dilakukan atas dasar kerjasama dengan off taker, melalui penandatanganan kontrak kerja sama antara petani TJPS dengan off taker. Walaupun demikian, petani TJPS dapat menjual jagung hasil panennya apabila ada pasar yang membutuhkan.

Tabel 2.15 Realisasi penjualan hasil panen jagung Gerakan TJPS dan pembelian ternak, hasil panen MT I OKMAR 2020/2021

No	Kabupaten	Produksi (Ton)	Realisasi Penjualan		Realisasi Pembelian Ternak			
			Off Taker (Ton)	Pasar Lokal (Ton)	Ayam (Ekor)	Kambing (Ekor)	Babi (Ekor)	Sapi (Ekor)
1	Kupang	3.772	500	2.110,4	121	13	45	19
2	TTS	2.587,74	917,618	862,27	849	145	435	234
3	TTU	482,65	100	237,855	184	20	403	49
4	Belu	785,673	237,649	12,322	1,474	172	149	42
5	Malaka	2.297,4	1.085,814	522,366	1,308	14	397	175
6	Rote Ndao	199,458	11,9	127,721	-	7	1	-
7	Flores Timur	1.270,4	306,791	582,489	752	139	18	1
8	Ende	227,8	52,4	107,06	400	75	32	1
9	Ngada	416,5	60	231,55	138	2	19	8
10	Manggarai Timur	1.712,1	1.260	-	260	205	294	109
11	Manggarai	226,304	87,170	71,243	5	10	15	10
12	Manggarai Barat	743,36	33,3	487,052	28	-	8	-
13	Sumba Timur	618,8	45,8	387,36	53	11	-	11
14	Sumba Tengah	661,5	100	363,05	130	45	30	1
15	Sumba Barat	112,48	68,3	10,436	35	45	44	-
16	SBD	705,76	217,514	276,518	1,435	378	224	1
	TOTAL	16.819,925	5.084,256	6,689,692	7,172	1,281	2,114	661

III. MASALAH DAN UPAYA PEMECAHAN

A. Masalah dan Upaya Pemecahan di MT II ASEP 2020

Pelaksanaan Program TJPS menemukan beberapa masalah, yang dapat menyebabkan prosentase realisasi luas tanam sangat rendah, yaitu 33,24 % (1.732 ha) dari total luas lahan terverifikasi 5.210,45 ha. Rendahnya luas tanam disebabkan karena terjadinya pergeseran waktu tanam disebabkan oleh beberapa hal, seperti :

- Kurang efektifnya kegiatan sosialisasi yang dilakukan di tingkat kelompok tani, karena akibat adanya covid-19;
- Proses pengadaan benih yang lamban akibat covid-19 dan proses revisi memberi dampak terhadap para petani yang menanam dengan pola swadaya (diluar ketentuan TJPS);
- Proses verifikasi untuk pendataan real luas areal tanam dan dukungan alat mesin pompa air di 16 Kabupaten yang berubah-ubah menyebabkan lambannya proses pengadaan. Pompa air baru direalisasikan pada minggu I Agustus 2020. Namun sebelum itu, Dinas Pertanian Provinsi menurunkan mesin pompa air stok provinsi untuk mengatasi sementara bagi daerah yang segera tanam;
- Prediksi waktu panen padi terjadi pergeseran, yang berakibat terhadap pergeseran waktu tanam jagung.

Berhubung dengan adanya masalah tersebut di atas, maka telah disepakati hal-hal sebagai berikut :

- Sisa areal TJPS sejumlah 8.268 ha akan ditanam pada MT I OKMAR 2020/2021;
- Batas waktu verifikasi CPCL TJPS MT I OKMAR 2020/2021 adalah tanggal 30 September 2020;
- Pendropingan benih jagung dan sarana produksi lainnya dilakukan pada bulan oktober 2020;
- Pelatihan kepada petani dan Babinsa dilakukan pada bulan Oktober 2020;
- Pola tanam Gerakan TJPS harus *double track*.

B. Masalah dan Upaya Pemecahan di MT I OKMAR 2020/2021

Masalah yang dialami dalam pelaksanaan Gerakan TJPS MT I OKMAR 2020/2021 adalah sebagai berikut :

1. Adanya kelangkaan pupuk yang disebabkan oleh beberapa hal, seperti :
 - Ada kelompok pelaksana gerakan TJPS yang tidak menginput e-RDKK 2020;
 - Terjadi perubahan harga pupuk, khususnya Urea dari semula Rp. 1.800,- di tahun 2020, menjadi Rp. 2.250,-
 - Perubahan harga pupuk dapat menyebabkan lambatnya penyerapan biaya pupuk yang telah ditransfer ke Rekening Kabupaten.
2. Adanya serangan FAW/ulat tentara terhadap pertanaman jagung dan lambannya proses pengendalian;
3. Adanya ancaman kekeringan pada fase pertumbuhan vegetatif;
4. Adanya badai seroja yang terjadi saat pertanaman jagung memasuki fase generative akhir.

Hubungan dengan masalah tersebut di atas, maka beberapa hal telah dilakukan sebagai upaya penyelesaian masalah, yaitu :

- Khusus untuk masalah kenaikan harga pupuk dan agar petani dapat membelanjakan pupuk, maka Dinas Pertanian dan Ketahanan Pangan Provinsi NTT telah bersurat ke Sekretaris Daerah Provinsi NTT dengan Nomor: 521.1.TPH/55/I/2021, Perihal: Permohonan Rekomendasi Penyesuaian Volume Pupuk sesuai Harga Eceran Tertinggi (HET), tanggal 14 Januari 2021, tetapi tidak mendapat tanggapan balik. Dengan demikian, maka biaya pupuk yang telah ditransfer dan tidak dibelanjakan telah disetor kembali ke KAS Daerah, senilai Rp. 3.170.939.750,-
- Kepada seluruh Pendamping Lapangan (PL) agar selalu memonitor perkembangan pertanaman jagung, khususnya yang berhubungan dengan adanya gejala serangan FAW/Ulat Tentara. Apabila PL menemukan adanya gejala serangan pada instar 1 dan 2, agar segera berkoordinasi dengan POPT dan Bidang Prasarana dan Sarana Pertanian di Dinas Pertanian Kabupaten untuk melakukan tindakan pengendalian.

IV. PENUTUP

Tanam Jagung Panen Sapi (TJPS) hanyalah sebuah slogan saja. Tidak dapat diterjemahkan secara harfiah bahwa menanam jagung menghasilkan atau berbuah sapi/ternak. TJPS sesungguhnya sebuah pernyataan yang mengandung “motivasi” bahwa dengan berusaha tani jagung secara baik, maka hasil jagung setelah disisihkan sebagai pangan keluarga (*food security*), selebihnya dapat dijual untuk membeli sapi/ternak.

Laporan pelaksanaan Gerakan Tanam Jagung Panen Sapi (JTJPS) tahun 2020 ini sebagai bahan evaluasi dan pertanggungjawaban atas pelaksanaannya dan dapat dijadikan sebagai bahan masukan bagi pemangku kepentingan dalam penetapan program dan pelaksanaannya pada tahun berikutnya. Hal ini penting dilakukan agar Gerakan TJPS dapat dilaksanakan sesuai rencana, menuju NTT Bangkit menuju Sejahtera dan menjadikan NTT sebagai lumbung jagung dan sapi/ternak.



**PEMERINTAH PROVINSI NUSA TENGGARA TIMUR
DINAS PERTANIAN DAN KETAHANAN PANGAN**

Jln. Polisi Militer Nomor 7

KUPANG

SURAT KEPUTUSAN

KEPALA DINAS PERTANIAN DAN KETAHANAN PANGAN

PROVINSI NUSA TENGGARA TIMUR

NOMOR : 521.1.TPH/5092.T.1/VI/2020

TENTANG

PENETAPAN HASIL VERIFIKASI

USULAN CALON PETANI CALON LOKASI (CPCL)

**PENERIMA BANTUAN PEMERINTAH KEGIATAN TANAM JAGUNG PANEN SAPI
DI PROVINSI NUSA TENGGARA TIMUR TAHUN ANGGARAN 2020**

- Menimbang :
- bahwa ketahanan pangan nasional perlu terus diupayakan melalui peningkatan produksi untuk menjamin kecukupan pangan yang semakin meningkat seiring dengan peningkatan jumlah penduduk;
 - bahwa peningkatan produksi jagung difokuskan pada peningkatan produktivitas melalui penerapan teknologi dalam gerakan pengembangan jagung;
 - bahwa dalam rangka mewujudkan peningkatan Luas Tambah Tanam Jagung (LTI) di musim kemarau, perlu adanya program Tanam Jagung Panen Sapi (TJPS) Tahun Anggaran 2020 di Nusa Tenggara Timur;
 - bahwa untuk maksud tersebut pada huruf a, huruf b dan huruf c, agar pelaksanaannya dapat berjalan sesuai rencana, efektif dan efisien, perlu ditetapkan Calon Petani Calon Lokasi (CPCL) Penerima Bantuan Pemerintah Kegiatan TIPS Tahun Anggaran 2020;
 - bahwa berdasarkan pertimbangan sebagaimana dimaksud pada huruf d, perlu ditetapkan dengan keputusan Kepala Dinas Pertanian dan Ketahanan Pangan Provinsi Nusa Tenggara Timur.
- Mengingat :
- Undang-undang nomor 25 tahun 2009 tentang Pelayanan Publik (Lembaran Negara Republik Indonesia Tahun 2009 Nomor 112; Tambahan Lembaran Negara Republik Indonesia Nomor 5038);
 - Peraturan Pemerintah nomor 38 tahun 2007 tentang Pembagian Urusan Pemerintahan Antara Pemerintah, Pemerintah Daerah Provinsi dan Pemerintah Daerah Kabupaten/Kota (Lembaran Negara Republik Indonesia Tahun 2007 Nomor 82; Tambahan Lembaran Negara Republik Indonesia Nomor 4737);
 - Peraturan Menteri Dalam Negeri nomor 1 Tahun 2014 tentang Pembentukan Produk Hukum Daerah;

4. Peraturan Menteri Negara Pendayagunaan Aparatur Negara dan Reformasi Birokrasi nomor 35 tahun 2012 tentang Pedoman Penyusunan Standar Operasional Prosedur Administrasi Pemerintahan.

MEMUTUSKAN:

- Menetapkan** : Keputusan Kepala Dinas Pertanian dan Ketahanan Pangan Provinsi Nusa Tenggara Timur Tentang Penetapan Hasil Verifikasi Calon Petani Calon Lokasi (CPCL) Penerima Bantuan Pemerintah Kegiatan Tanam Jagung Panen Sapi Tahun Anggaran 2020 berdasarkan usulan CPCL dari Kabupaten;
- PERTAMA** : SK Hasi. Verifikasi CPCL sebagaimana tercantum dalam lampiran keputusan ini layak diusulkan sebagai calon penerima bantuan pemerintah tahun anggaran 2020.
- KEDUA** : Saya bertanggung jawab mutlak terhadap kebenaran Hasil Verifikasi CPCL dan akan melakukan pembinaan, pengendalian, monitoring, evaluasi dan pelaporan terhadap CPCL yang ditetapkan sebagai penerima bantuan pemerintah, serta mengupayakan pencapaian target peningkatan produktivitas sebagai dampak dari pemberian bantuan pemerintah.
- KETIGA** : Keputusan ini berlaku sejak tanggal ditetapkan, jika dikemudian hari terdapat kekeliruan dalam penetapan, maka akan diadakan perbaikan sebagaimana mestinya.

Ditetapkan di : Kupang
Pada Tanggal : Juni 2020



IR. YOHANES OKTOVIANUS, MM
PEMBINA UTAMA MADYA
NIP. 19661029 199403 1 007

Lampiran : Surat Keputusan Kepala Dinas Pertanian dan Ketahanan Pangan Provinsi NTT
Nomor : 521.1.TPH/5092.T.1/VI/2020
Tanggal : 30 Juni 2020
Tentang : Penetapan Hasil Verifikasi Calon Petani Calon Lokasi (CPCL) Penerima Bantuan Pemerintah Kegiatan Tanam Jagung Panen Sapi (TJPS) Tahun Anggaran 2020

No	Kabupaten	Kecamatan	Desa	Nama Poktan	Nama Ketua Poktan	NIK Ketua Poktan	No HP Ketua Poktan	Jumlah Anggota Poktan (org)	Luas Lahan (Ha)	Volume Benih (Kg)	Usulan Varietas	Rencana Tanam
	Total NTT	83	197	529	529			7.998	5.210	86.504		
1	Kupang	Sulamu	Pantai Beringin	Perintis	Antonita F. Hadjo	5301073112880002	082196663558	6	6,0	90	Nasa 29	Agustus
			Pariti	Ita Esa	Yosi yesua Kiuk	5301071006790003	085146742155	3	1,3	20	Nasa 29	Agustus
				Milenial	Yegi Y.A. Taneo	5301071401960001	081238178252	1	0,5	8	Nasa 29	Agustus
				Mutiara	Orias Keden	5301072810590003	082235226755	23	12,2	183	Nasa 29	Agustus
				Empat Putra	Yabes Lau	5301071901710003	081238038208	8	4,2	63	Nasa 29	Agustus
				Mekar	Melkior Y. Radja	5301070105750003	085239225995	19	9,7	146	Nasa 29	Agustus
				Tungga Dea	Yesaya Dethan	5301070504870001	085239128588	2	1,0	15	Nasa 29	Agustus
				Fajar Baru	Musa Kiuk	5301072512850000	081236446566/PP	1	1,0	15	Nasa 29	Agustus
				Mangga Dua	Selvince Noach Day	5301074906690001	081236446566/PP	1	0,6	9	Nasa 29	Agustus
				Taruna Tani	Cumetius O. Keldon	5301071510740001	081338793699	9	5,6	84	Nasa 29	Agustus
				Suka Tani	Yeheskiel Lau	5301072304660002	081353593569	3	2,7	41	Nasa 29	Agustus
				Setia Kawan	Constantinus Manafe	5301072711790002	081353738927	6	3,0	45	Nasa 29	Agustus
				Merdeka	Tarsisius T. Kope	5301070504790001	082144379619	1	0,4	6	Nasa 29	Agustus
				Ita Nhun	Godlif Edon	5301072610670002	085253191796	3	2,4	36	Nasa 29	Agustus
				Nusa Dua	Lasarus Noach	5301071512650001	082146329541	4	2,5	38	Nasa 29	Agustus
				Cari Damai	Bernadus Boli	5371041007410001	085253167397	4	1,5	23	Nasa 29	Agustus
				Embun Lemadak	Pdt. Henuk Sodakain	5301075308710001	081238321928	2	1,2	18	Nasa 29	Agustus
				Lowe Wini	Dominggus Balle	5301052333860001	081353093789	1	0,4	6	Nasa 29	Agustus
				Harapan Baru	Marten Rano	5301070803630001`	081239408330	2	1,1	17	Nasa 29	Agustus
			Oeteta	Kembang Sari	Urbanus Otepah	5301070301630001	082 341 728 215	13	6,7	101	Nasa 29	Agustus
				Satu Hati	Bernadus Lito	5301071106820002	081337247320	5	3,7	56	Nasa 29	Agustus
				Amkenat	Yohanis Noel	5301070604640001	085237347780	16	6,8	102	Nasa 29	Agustus
				Cahaya Kasih	Moses Rissi	5301071312850001	082137015617	8	4,6	69	Nasa 29	Agustus
				Cahaya Alam	Musa Kornelis Kolin	5301071501580001	081338127432	2	1,0	15	Nasa 29	Agustus
				Nekmese	Frans Mesakh	5301071606640002	08113844668	7	4,7	71	Nasa 29	Agustus

No	Kabupaten	Kecamatan	Desa	Nama Poktan	Nama Ketua Poktan	NIK Ketua Poktan	No HP Ketua Poktan	Jumlah Anggota Poktan (org)	Luas Lahan (Ha)	Volume Benih (Kg)	Usulan Varietas	Rencana Tanam
				Baru Mekar	Yeremias Tafae	5301072106690001	081339345925	2	0,6	9	Nasa 29	Agustus
				Aku Ada	Steven Bora'a	5301071104820002	081337247320	1	0,6	9	Nasa 29	Agustus
				Putra Oeteta	Yakob M. Tafae	5301070106660001	082136782587	11	6,9	104	Nasa 29	Agustus
				Bhineka Tunggal Ika	Yabes A. Mesakh	5301072803730002	085339013646	2	1,0	15	Nasa 29	Agustus
				Yakim	Daniel Bora'a	5301071805500005	081339345925	1	0,5	8	Nasa 29	Agustus
				Oe Ina	Adrianus Rissi	5301071812640001	081339345925/PI	2	1,0	15	Nasa 29	Agustus
			Bipolo	Suka Maju	Melkianus Kuinbes	5301070103590002	081 237 586 440	8	4,0	60	Nasa 29	Agustus
				Merpati Indah	Timotius Bobsuni	5301070611590002	082143662027/PI	6	2,4	36	Nasa 29	Agustus
				Sepikir	Simon Petrus Kaesnube	5301070701570008	081246725716	5	4,0	60	Nasa 29	Agustus
				Aim Het Meop	Hermina Naben	5301064502660001	081337770124	3	1,5	23	Nasa 29	Agustus
				Tunas Baru	Gaspar Aja	5301071705740002	082236885769	1	1,0	15	Nasa 29	Agustus
				Nisononi	Absalom Tapikap	5301072406670002	082143662027/PI	1	0,6	9	Nasa 29	Agustus
				Bina Keluarga	Yesaya Maubana	5301070506690002	081246508701	2	1,1	17	Nasa 29	Agustus
Jumlah Kec. 1		1	4	38	38			195	110,0	1.650		
		Kupang Timur	Pukdale	Usaha Baru	Ismael Rafael	5301060806650007	081331670424	9	8,0	120	Nasa 29	Agustus
				Cinta Maju	Subyanto Fangidae Tumeluk	5301063005760003	082144420741	3	3,0	45	Nasa 29	Agustus
				Ikem DJ	Edison Marabidjala	5301062812610002	082134539514	1	0,6	9	Nasa 29	Agustus
				Sehati 2	Erasmus Marabidjalla	5301063006760002		1	0,7	10	Nasa 29	Agustus
				Setia Kawan	Ofnin Deki Giri	5301062908720004		1	0,8	11	Nasa 29	Agustus
				Rantai Mas	Naxon Marabidjala	5301061411730002	085239119505	2	1,5	23	Nasa 29	Agustus
				Tunas Baru				1	1,0	15	Nasa 29	Agustus
				Neu Ita	Adrianus Lubalu	5301060903820002	085237124092	1	0,9	14	Nasa 29	Agustus
			Manusak	Tunas Baru	Adrrian Bengkiuk	5301062804480002	082134539514	12	8,9	178	Lamuru	Mei
				Laselik	Matheus D. Sanam	5301062805830001	081239040030	19	15,1	302	Lamuru	Mei
				Cemara				1	0,8	16	Lamuru	Mei
				Luta				1	0,8	16	Lamuru	Mei
			Kel. Merdeka	Tunas Baru	Yosis Kleing	5301060203700003	081339759736	4	1,7	26	Nasa 29	Agustus
				Benbers	Maxen Benyamin	5301062305710002	081339026663	6	4,2	63	Nasa 29	Agustus

No	Kabupaten	Kecamatan	Desa	Nama Poktan	Nama Ketua Poktan	NIK Ketua Poktan	No HP Ketua Poktan	Jumlah Anggota Poktan (org)	Luas Lahan (Ha)	Volume Benih (Kg)	Usulan Varietas	Rencana Tanam
				Satu Rasa	Yap Bait	5301060601580003	081337033637	7	3,5	53	Nasa 29	Agustus
				Tiga Sehati	Yohanas Koeanan	5301063101640001	082147950936	1	0,3	5	Nasa 29	Agustus
				Sehati	Dominggus Benyamin	5301061207600001	085253116052	1	0,3	5	Nasa 29	Agustus
			Kel. Oesao	Sejahtra	Marten Tameno	5301060505560003	082146780422	1	1,0	15	Nasa 29	Agustus
				Sadar	Matheos M.Tameno	5301061303460002		2	1,7	26	Nasa 29	Agustus
				Britney	Piter Welkis	9171010402570001	081247706866	2	1,5	23	Nasa 29	Agustus
				Ita Esa	Charles O. Fangidae	5301062507630002	081339081777	3	1,8	27	Nasa 29	Agustus
				Cinta Makmur	Thobias Kapitan	5301062603390001		5	2,8	42	Nasa 29	Agustus
				Sandio				7	6,7	101	Nasa 29	Agustus
				Galang Persatuan	Alfred J. Loak	5301062109630002	081337570291	3	2,5	38	Nasa 29	Agustus
				Terong	Okto Kapitan	5301063010760004	081338166119	1	1,0	15	Nasa 29	Agustus
				Dale Hi	Melkianus Manu	5301060802700002	081337445557	1	1,0	15	Nasa 29	Agustus
			Kel. Naibonat	Kasih	Wenan Sodak	5301061710540001	085253207327	1	1,0	15	Nasa 29	Agustus
				Susah Sehati	Briska Dokarmo	5301066005720003	081337985331	3	1,3	20	Nasa 29	Agustus
				Teratai	Benyamin Lusi			2	1,0	15	Nasa 29	Agustus
				Lambung Kasih	Agustinus Mau	5301062604740006	082144819665	1	0,5	8	Nasa 29	Agustus
				Susuka	Mariana R. Ballo	5301060610980002	085283930176	5	4,0	60	Nasa 29	Agustus
				Tunfeu	Oby Lake	5301060110690001	081236972677	11	9,0	135	Nasa 29	Agustus
			Nunkurus	Tanel Pah	Manuel Fuy	5301062003670002		19	10,6	159	Nasa 29	Agustus
				Harum Manis	Maksi Fuy			6	4,5	68	Nasa 29	Agustus
				Cinta Damai	Stefanus To	5301061510660001		4	2,8	42	Nasa 29	Agustus
				Sama Rasa	Silner R.M.Tuflasa	5301060303630005		2	1,2	18	Nasa 29	Agustus
				Oelali Mandiri	Randy Benyamin			2	1,0	15	Nasa 29	Agustus
				Nekmese				1	0,4	6	Nasa 29	Agustus
				Ora Et Labora	Matheos Haba	5301061703690003	082189444615	1	1,0	15	Nasa 29	Agustus
				Tirosa	Stefanus Mbura			4	3,5	53	Nasa 29	Agustus
				Cahaya	Semuel Ndu Ufi	5301061505680001		1	0,5	8	Nasa 29	Agustus
				Suka Maju	Rudolf Nguru	5301060911710001		1	1,4	21	Nasa 29	Agustus
				Sombli	Somda J Sally	5301061210790001	081239253433	1	0,5	8	Nasa 29	Agustus
				Teribles				1	1,0	15	Nasa 29	Agustus

No	Kabupaten	Kecamatan	Desa	Nama Poktan	Nama Ketua Poktan	NIK Ketua Poktan	No HP Ketua Poktan	Jumlah Anggota Poktan (org)	Luas Lahan (Ha)	Volume Benih (Kg)	Usulan Varietas	Rencana Tanam
				Fetomone				3	1,1	17	Nasa 29	Agustus
				Li Hari	Okto Matataga	5301062410750002		2	1,5	23	Nasa 29	Agustus
			Kel. Babau	Sahabat Lifubatu	Yermias Batuk	5301142309730003	081262350421	14	7,0	105	Nasa 29	Agustus
Jumlah Kec. 2		1	7	47	47			181	126,9	2.031,5		
		Kupang Tengah	Tarus	Karya Bersama	Samuel Lolo		081339764270	16	6,0	120	Lamuru	Jul-Agus
			Tanah Merah	Sehati	Ferdinand P. Balle	5301081202710002	082144808508	10	6,0	90	Nasa 29	Agustus
Jumlah Kec. 3		1	2	2	2			26	12,0	210,0		
		Takari	Hueknutu	To Ana	Yafed A. Luma	5301110407670001	082144050966	20	20,0	400	Lamuru	Jul-Agus
				Oe Tuaf Mau Tuaf				2	2,0	30	Nasa 29	Agustus
				Silnope	Harun Kolnel	53011109087500001	082140887265	1	1,0	15	Nasa 29	Agustus
			Benu	Hetfen	Yonatan Baitanu	53011109078500003	085333888754	14	13,0	195	Nasa 29	Agustus
				Naijuf	Victor Tunmuni	5371030809490001	081236998073	2	1,7	26	Nasa 29	Agustus
			Kel. Takari	Lima S	Yohanis Bait	53011101110540001	081236487896	42	20,0	300	Nasa 29	Agustus
Jumlah Kec. 4		1	3	6	6			81	57,7	965,5		
		Amfoang Barat Laut	Soliu	Mega Tani	Firdaus A.S.F Mesa	537102180680007	081338696563	20	6,6	99	Nasa 29	Agustus
Jumlah Kec. 5		1	1	1	1			20	6,6	99,0		
		Fatuleu Barat	Tuakau	Tirosa	Sadrak Alla	5301272503690001	081246564540	15	11,0	165	Nasa 29	Agustus
			Poto	Nik Oni	Yonsi Fainekan	5301270801830001	081238558066	5	3,6	54	Nasa 29	Agustus
				Setia Kawan	Yustus S. Boy	5301262606810001		6	3,3	50	Nasa 29	Agustus
				Fajar Kasih	Alberth S. Sinlae	5301271004690001		11	5,3	80	Nasa 29	Agustus
				Ora Et Labora	Viktor Bait	5301272402770001	082144811610	6	2,7	41	Nasa 29	Agustus
				Perempuan Mandiri	Yuliana Liunokas	5301274209690001		1	0,4	6	Nasa 29	Agustus
				Pah Timur	Lasarus A. Bell	5301272208820006		1	1,0	15	Nasa 29	Agustus
				Penabur	Melkisedek Petan	5301271316900001		2	2,0	30	Nasa 29	Agustus
				Arit	Yesaya Nofu	5301272509700004		3	1,5	23	Nasa 29	Agustus
				Suka Maju	Yonatan Mega	5301270603640001		2	0,8	12	Nasa 29	Agustus
				Tekad Mandiri	Robert Korolulu	5301270706840004		2	0,6	9	Nasa 29	Agustus
				Hidup Baru	Martin D. Manuain	5301271912890002		2	1,6	24	Nasa 29	Agustus
				Babaunkit	Nikson Lalan	5301272903710001		2	1,5	23	Nasa 29	Agustus

No	Kabupaten	Kecamatan	Desa	Nama Poktan	Nama Ketua Poktan	NIK Ketua Poktan	No HP Ketua Poktan	Jumlah Anggota Poktan (org)	Luas Lahan (Ha)	Volume Benih (Kg)	Usulan Varietas	Rencana Tanam
				Nekmese	Zakeos Kofi	5301272511700001	081251128281	8	4,6	69	Nasa 29	Agustus
				Sejahtera	Hendrik Ndolu	5301272004720001		1	0,6	9	Nasa 29	Agustus
				Fajar Karya	Otnial Fainekan	5301271510730001		2	0,9	14	Nasa 29	Agustus
				Taneti	Yustus J. Kofi	5301272507740001		1	0,5	8	Nasa 29	Agustus
				Sehati Maunoak	Samuel Tefa	5301271909580002		1	0,4	6	Nasa 29	Agustus
				Sahabat Andalan	Yefri Mona	5301270805860002		1	0,5	8	Nasa 29	Agustus
				Manekat	Elsya G. Nenobahan	5301272010790001		1	0,5	8	Nasa 29	Agustus
Jumlah Kec. 6		1	2	20	20			73	43,3	649,5		
		Amarasi Timur	Enoraen	Manekat Oelpuah	Alfonsus Ruku	5301190807710002		5	3,9	59	Nasa 29	Agustus
				Nekamese	Sedyoadi	5301192003620002	081246081150	3	1,6	24	Nasa 29	Agustus
				Tunas Baru	Alexander Taneo	5301190704680001		4	1,5	23	Nasa 29	Agustus
				Fatupanan	Nikodemus Mese	5301191011640001		2	0,9	14	Nasa 29	Agustus
				Oefau	Solaman Snae	5301192601800006		3	1,6	24	Nasa 29	Agustus
				Moin Reko	Apris Siki	5301190407960004		1	1,0	15	Nasa 29	Agustus
Jumlah Kec. 7		1	1	6	6			18	10,5	157,5		
		Amabi Oefeto Timur	Enolanan	Meub Tabua	Simon P. Beis	5301200402900001	082146571618	8	8,0	120	Nasa 29	Agustus
Jumlah Kec. 8		1	1	1	1			8	8,0	120,0		
Total Kupang		8	21	121	121			602	375	5.883		
2	Timor Tengah Selatan	Amanuban Selatan	Bena	Toikola	Maksi Benu	5302061304790001	082359402993	63	66	990	Bissi 228	Juni 2020
				Napas Kaka	Yonas Sabat	5302060301850001	082145148585	50	35	525	Bissi 228	Juni 2020
				Hetfen	Esa Nabuasa	5302062509790002	081246139250	33	43	645	Bissi 228	Juni 2020
				Sesama	Fredik Nenotek	5302061005660001	085237866861	37	31	465	Bissi 228	Juni 2020
				Nun Ana	Metusalak Tateni	5302062705660001	085333255476	44	30	450	Bissi 228	Juni 2020
				Tirosa	Mesakh Mandala	5302062503620002	85253613352/PPA	100	110	1650	Bissi 228	Juni 2020
				Tfo Ana	Abraham Misa	5302060208690002	081339426681	75	130	1950	Bissi 228	Juni 2020
				Nanmani	Nimrod Asbanu	5302061505720003	081246392506	113	128	1920	Bissi 228	Juni 2020
				Nekmese	Siprianus B. Seno	5302060409820001	081337632884	80	53	795	Bissi 228	Juni 2020
				Mandiri	Stefanus Nomleni	5302061104600001	85239430482/PPA	22	20	300	Bissi 228	Juni 2020
				Haimokmaub	Yermias Benu	5302061011680004	081236658056	63	104	1560	Bissi 228	Juni 2020

No	Kabupaten	Kecamatan	Desa	Nama Poktan	Nama Ketua Poktan	NIK Ketua Poktan	No HP Ketua Poktan	Jumlah Anggota Poktan (org)	Luas Lahan (Ha)	Volume Benih (Kg)	Usulan Varietas	Rencana Tanam
			Linamnutu	Oetaman 1	Matheos Tse	5302060203620001	081339476787	39	41	615	Bissi 228	Juni 2020
				Oetaman 2	Yulius Tse	5302060106610001	081246337972	61	44	660	Bissi 228	Juni 2020
				Meo Feto	Natanel Tobe	5302061111520002	082146424172	65	37	555	Bissi 228	Juni 2020
				Oetetus	Hanok Boimau	5302060708730001	082342581838	47	40	600	Bissi 228	Juni 2020
				Andreas	Henok Nome	5302060208730001	081398713275	53	47	705	Bissi 228	Juni 2020
				Toinaek	Soleman Nabuasa	5302062905710001	081239126724	52	41	615	Bissi 228	Juni 2020
Jumlah Kec. 1		1	2	17	17			997	1.000	15.000		
		Kota SoE	Noemeto	Feotmese	Mikael Faot	5302012503620002	082144374748	13	1	20	Lamuru	Juni 2020
				Tunas Muda	Matheos Tanesab	5302011208660001	08113819111/PP	23	1	20	Lamuru	Juni 2020
				Suka Maju	Yusuf Faot	5302011108640001	081339178283	13	1	20	Lamuru	Juni 2020
				KWT.Suka Maju	Regina Kian/Faot	5302015711560001	08113819111/PP	11	1	20	Lamuru	Juni 2020
				Feto Mone	Agustinus Talan	5302010408620001	08113819111/PP	3	1	20	Lamuru	Juni 2020
				Bersaudara	Maxi Faot	5302011605750001	081337609153	4	1	20	Lamuru	Juni 2020
				Nekmese	Yulius Talan	5302012909550001	081339873727	25	1	20	Lamuru	Juni 2020
				Taloitan	Obed Nenotek	5301021312660001	08113819111/PP	28	1	20	Lamuru	Juni 2020
			Karang Siri	Tonatun	Abraham Selan	530201250470001	081353070221	25	3	60	Lamuru	Juni 2020
			Kuatae	Taubtit	Thobias Kikhau	530201070770000	082236100854	10	1	20	Lamuru	Juni 2020
				Hetfen	Yacob Nubatonis	5302012405420001	085253382706	10	1	20	Lamuru	Juni 2020
			Cendana	Feto Mone	Nehemia Neolaka	5302015211520002	081236411300/PP	15	1	20	Lamuru	Juni 2020
Jumlah Kec. 2		1	4	12	12			180	14	280		
		Amanuban Barat	Tubuhue	Suka Maju	Adam Talan	5302071204570001	085239097622/PP	16	5	100	Lamuru	Juni 2020
			Tublopo	Taul Muni	Yusak Selan	5302072406820001	081353181130/PP	10	5	100	Lamuru	Juni 2020
Jumlah Kec. 3		1	2	2	2			26	10	200		
		Santian	Manufui	Kiu Ana	Bastian Banunaek	5302151507740001		14	5	100	Lamuru	Juni 2020
				Feto Mone	Semuel Mantolas	5302151307670001		15	3	60	Lamuru	Juni 2020
				KWT.Tmeop Tabua	Yakomina Benufinit	5302154606700001		20	4	80	Lamuru	Juni 2020
				Faut Oto	Yotam Mantolas	5302153001730001		16	4	80	Lamuru	Juni 2020
				Bersaudara	Oktovianus M. Laos	5302153010780001		16	8	160	Lamuru	Juni 2020
			Santian	Ankae	Zet Lakapu	5302150909730001		17	4	80	Lamuru	Juni 2020
Jumlah Kec. 4		1	2	6	6			98	28	560		

No	Kabupaten	Kecamatan	Desa	Nama Poktan	Nama Ketua Poktan	NIK Ketua Poktan	No HP Ketua Poktan	Jumlah Anggota Poktan (org)	Luas Lahan (Ha)	Volume Benih (Kg)	Usulan Varietas	Rencana Tanam
		Amanuban Timur	Tli'u	Tibers	Paulus Natonis	5302041609620001	082146679581	26	1	20	Lamuru	Juni 2020
				Tiul Noni	Sudirman nenosaet	5302043009580001	081246643373	25	1	20	Lamuru	Juni 2020
				KWT. Tiulnoni	Katarina Bahan	5302042808610001	081239262727	25	1	20	Lamuru	Juni 2020
				Ingin Maju	Nitanel Tabun	5302043411640001	081252199163/PI	35	1	20	Lamuru	Juni 2020
				Sehati	Yulius Lenama	5302042507750003	081344193156	25	1	20	Lamuru	Juni 2020
				Tnek To	Hilel Lakmau	5302042805580001	085239190885	32	1	20	Lamuru	Juni 2020
		Billa		Feto Mone	Amos Busi	5302041210530001	082235158582/PI	33	16	320	Lamuru	Juni 2020
				Olita	Jabal Bosoin	5302041609720001		23	10	200	Lamuru	Juni 2020
Jumlah Kec. 5		1	2	8	8			224	32	640		
		Mollo Tengah	Oelbubuk	Bina Baru	Yosina Fobia	5302024607710001	08523928478	15	2	40	Lamuru	Juni 2020
				Cendana	Sefrianus Nau	5302021008750001	085205699732	12	1	20	Lamuru	Juni 2020
			Kualeu	Molnima	Sem Banfatin	5302022610460001	082147034489	20	8	160	Lamuru	Juni 2020
			Oelekam	Bestoen	Samuel Tein	5302020205490002	082144007224	14	2	40	Lamuru	Juni 2020
			Pika	Tafena	Benyamin Baitanu	5302022807840001	081337488763	12	6	120	Lamuru	Juni 2020
Jumlah Kec. 6		1	4	5	5			73	19	380		
		Tobu	Tobu	Tunas Baru	Sadrak Loasana	5302033007730002	082236285503/PI	12	2	40	Lamuru	Juni 2020
				Primer	Yosua I. Nguru	5302312512760001		16	2	40	Lamuru	Juni 2020
			Tutem	Fentamuin	Melianus Sunbanu	5302310805680001		14	4	80	Lamuru	Juni 2020
			Saubalan	Feto Mone II	Zakarias Babu	5302122207780001		21	2	40	Lamuru	Juni 2020
Jumlah Kec. 7		1	3	4	4			63	10	200		
		Kuatnana	Tetaf	Sonaf Tetaf	Abiut Faot	5302071306870001	081295852033/PI	15	5	100	Lamuru	Juni 2020
			Lakat	Fajar Kasih	Lasarus Isu	5302073012470001	081295852033/PI	15	3	60	Lamuru	Juni 2020
				Paloil Monit	Frans Isu	5302072608650001	081295852033/PI	15	3	60	Lamuru	Juni 2020
				Lilin Kecil	Yermias Tauho	530207010170001	081295852033/PI	13	2	40	Lamuru	Juni 2020
				Tumbuh Bersama	Lamekh Nesimnasi	5302070504710001	081295852033/PI	13	2	40	Lamuru	Juni 2020
			Naukae	Kefan Bone	Marten Faot	5302070506810001	081295852033/PI	20	3	60	Lamuru	Juni 2020
				Fanu Banam	Frans Selan	5302072404770001	081295852033/PI	20	2	40	Lamuru	Juni 2020
			O'of	Aet Ana	Melki F.L. Sanam	5302071103900001	081295852033/PI	25	10	200	Lamuru	Juni 2020
				Anin Nautus	Apolos Sanam	5302070104670002	081295852033/PI	15	5	100	Lamuru	Juni 2020
Jumlah Kec. 8		1	4	9	9			151	35	700		

No	Kabupaten	Kecamatan	Desa	Nama Poktan	Nama Ketua Poktan	NIK Ketua Poktan	No HP Ketua Poktan	Jumlah Anggota Poktan (org)	Luas Lahan (Ha)	Volume Benih (Kg)	Usulan Varietas	Rencana Tanam
		Batu Putih	Boentuka	Neonsaebatan	Yohanis Koa	530214130360001	082237592477/PI	8	2	40	Lamuru	Juni 2020
Jumlah Kec. 9		1	1	1	1			8	2	40		
		Oenino	Pene Utara	Penmina	Ruben F. Aleupah	5302181611790001	085327312260/PI	23	1	20	Lamuru	Juni 2020
				Kiubatan	Jemris A. Nenobais	5302180801820001		15	1	20	Lamuru	Juni 2020
				Huemnutu	Abia A. Leobeti	5302182208830002	085327312260/PI	28	1	20	Lamuru	Juni 2020
			Neke	Aitio	Simon Sila	5302180402830001		16	1	20	Lamuru	Juni 2020
				Fefbela	Fiktor A. Benu	53021812102820001		21	1	20	Lamuru	Juni 2020
				Isketa	Fiktor L.D. Tasuib	5302183012800002		20	1	20	Lamuru	Juni 2020
				Berkat Baru	Soleman Loin	5302181112620001	081353659075	18	1	20	Lamuru	Juni 2020
				Noetoko	Maria B. Ku	5302186105680001	082236080205	18	1	20	Lamuru	Juni 2020
				Suka Maju	Melkias Selan	5302181205700001	082144359373	16	1	20	Lamuru	Juni 2020
				Huetnana	Ayub Nenoliu	5302180107690001		16	1	20	Lamuru	Juni 2020
			Abi	Semut	Seface P.M.A. Benu	5302182405730001		17	2	40	Lamuru	Juni 2020
				Fetomone	Anderias Helly	5302182903700001		24	1	20	Lamuru	Juni 2020
				Tunas Muda	Maksi Efi	5302180211650001	081246376096	20	3	60	Lamuru	Juni 2020
				Nekmese Tafeun Monit	Gideon Nope	5302180906720001	08124604880	17	1	20	Lamuru	Juni 2020
				Tafeun Monit	Agustinus Asbanu	53002181004660001	082118616566	17	2	40	Lamuru	Juni 2020
			Noenoni	Usaha Bersama	Simson Neolaka	5302182209640002		20	1	20	Lamuru	Juni 2020
			Niki-niki Un	Kepompong	Anton Tefu	5302180409850001	082340247104/PI	17	1	20	Lamuru	Juni 2020
				Hidup Baru	Matheos Lopis	5302181207760002		17	1	20	Lamuru	Juni 2020
			Oenino	Boyani	Nikanor Fina	5302183112680001	082247739784	25	2	40	Lamuru	Juni 2020
				Haumeni	Joni S. Boimau	5302181611790001	081237718108	18	1	20	Lamuru	Juni 2020
				Nekmese	Dominggus Nau	5302182605710001	082237869802	20	3	60	Lamuru	Juni 2020
				Baikpoan	Obed Fina	5302180512620001		25	4	80	Lamuru	Juni 2020
				Tae Usapi	Tera Fina	5302181804650001	081237718108	16	1	20	Lamuru	Juni 2020
				Tolmuni	Markus Nabuasa	5302181003600001		25	2	40	Lamuru	Juni 2020
Jumlah Kec. 10		1	6	24	24			469	35	700		
Total TTS		10	30	88	88			2.289	1.185	18.700		

No	Kabupaten	Kecamatan	Desa	Nama Poktan	Nama Ketua Poktan	NIK Ketua Poktan	No HP Ketua Poktan	Jumlah Anggota Poktan (org)	Luas Lahan (Ha)	Volume Benih (Kg)	Usulan Varietas	Rencana Tanam	
3	TTU	Noemuti Timur	Kuaken	Tumbes					8,18	122,7	Beltras 1	Agustus	
			Haekto	Sabar Subur	Hubertus Apaut	5303040103690001		13	7,23	108,45	Beltras 1	Agustus	
				Permata	Angelina Nitsae			25	5,43	108,6	Lamuru	Agustus	
				Tonatun	Lazarus Rusae	5303040101510001		20	6,16	92,4	Beltras 1	Agustus	
				Enoknaek I	Milik Haumetan	5303043112760001		20	5,5	82,5	Beltras 1	Agustus	
				Enoknaek II	Aloysius A. Tanu	5303102304750001		17	5,23	78,45	Beltras 1	Agustus	
				Tafen Kuan	Fransiskus Fretis	5303042101710001		20	3,66	54,9	Beltras 1	Agustus	
				Harapan Baru	Baselius Neolaka	5303100901830002		22	2,88	43,2	Beltras 1	Agustus	
				Sanutbalan I	Remigius Sanit	5303042203720001		12	4,14	62,1	Beltras 1	Agustus	
				Mekar	Klemens Nainaban	5303102405710001		19	5,56	83,4	Beltras 1	Agustus	
				Dewi Sri	Venansius Laot	5303100505760001		21	9,28	139,2	Beltras 1	Agustus	
				Tamnau Tob					4,66	69,9	Beltras 1	Agustus	
				Papamese	Yoseph A. Meol	5303040101550001		18	2,28	34,2	Beltras 1	Agustus	
				Manikin	Sonbesle'u	Yohanes A. Ninu	5303100607720001	082145429191	17	15,47	232,05	Beltras 1	Agustus
Jumlah Kec. 1		1	3	14	14			224	85,66	1.312			
		Insana	Tapenpah	Bilubahan	Andreas Naikofi	5303082115600001	081340386588	20	1,5	22,5	Beltras 1	Agustus	
Jumlah Kec. 2		1	1	1	1			20	1,5	22,5			
		Noemuti	Fatumuti	Bonbon	Laurensius Kefi	5303040811710001	082111634369	34	8,72	130,8	Beltras 1	Juli 2020	
Jumlah Kec. 3		1	1	1	1			34	8,72	131			
		Insana Tengah	Lanaus	Lanaus Jaya	Alexander Pais	5303210202640001	081237777941	24	2,07	31,05	Beltras 1	Juli 2020	
Jumlah Kec. 4		1	1	1	1			24	2,07	31,05			
Total TTU		4	6	17	17	-	-	302	97,95	1.496			
4	Belu	Tasifeto Timur	Tulakadi	Sejatera	Yohanes Loe Mau	5304020107690064		13	5	100	Lamuru	Juli	
				Dafala	Moris Foun	Rudolfus A. Pires	5304120502740001	-	17	15	300	Lamuru	Juli
					Raifatus	Kristina Soi	5304024308810001	-	21	15	300	Lamuru	Juli
					Wefafোক	Agustina Boko	5304021209700001	-	22	15	300	Lamuru	Juli
					Manehat Lolis	Leonardus Bere Lete	530402312560005	-	20	15	300	Lamuru	Juli
					Sadi	Sabers	Pius Mau Kura	5304023012620001	082144346816	12	3	60	Lamuru

No	Kabupaten	Kecamatan	Desa	Nama Poktan	Nama Ketua Poktan	NIK Ketua Poktan	No HP Ketua Poktan	Jumlah Anggota Poktan (org)	Luas Lahan (Ha)	Volume Benih (Kg)	Usulan Varietas	Rencana Tanam
			Halimodok	Hoolaku	Simon Bau	5304021204790001	081337881669	16	1	20	Lamuru	Juli
			Bauho	Astanara	Elias Betty	5304021503600001	-	13	6	120	Lamuru	Juli
Jumlah Kec. 1		1	5	8	8			134	75	1.500		
		Kakuluk Mesak	Kabuna	Fatubesi Lalori	Tarsisius Loe Soro	5304053112570004	-	16	2	40	Lamuru	Juli
				Bantaran	Petrus Bere Mau	5304052910760001		12	1	20	Lamuru	Juli
				KWT Mawar	Ermelinda Motu Mau	5304057112760003		19	1	20	Lamuru	Juli
				Dabalulik	Petrus Ati Bere	5304050107630068	-	20	8	160	Lamuru	Juli
				Berdikari	Alfons Lelo Tai	5304052910760001	081390040529	10	1	20	Lamuru	Juli
Jumlah Kec. 2		1	1	5	5			77	13	260		
		Lamaknen	Leowalu	Bakotoi	Paulus Mau Luan	53040101027810001	0811227015587	15	1	20	Lamuru	Juli
				Joillolo	Manuel Leto Asa	5304012412810001	081221217282	17	1	20	Lamuru	Juli
			Fulur	Maumerik	Margaretha Ili	5304014107850090	0811246395683	15	3	60	Lamuru	Juli
				Masinbul	Yustina Soi laku	5304017112730003	081259068020	15	3	60	Lamuru	Juli
Jumlah Kec. 3		1	2	4	4			62	8	160		
		Raihat	Tohe	Sarinlulik A	Siprianus Satu Berek	5304031206850001		17	10	200	Lamuru	Juli
				Sinar Kasih	Andreas Yos Moruk	5304031803470000		8	7	140	Lamuru	Juli
				Webot	Anselmus Mau	5304030707740002	08123786544	12	3	60	Lamuru	Juli
				Lobus	Melkior Nahak Mali	5304031205770001		15	10	200	Lamuru	Juli
			Aitoun	Baki	Finsensius Mau	5304032305670001	081288021642	20	2	40	Lamuru	Juli
			Maumutin	Maumuku Jaya	Apolinarius Remi Mau	5304031004840002	085337411155	25	22	440	Lamuru	Juli
				Katar Fua	Tomas Moruk Berkanis	5304030607710001		6	2	40	Lamuru	Juli
				Bubur Laran Jaya	Silvester Mau	5304031202820001	-	25	25	500	Lamuru	Juli
Jumlah Kec. 4		1	3	8	8			128	81	1.620		
		Lasiolat	Lasiolat	KWT Moris Foun	Maria Da Costa	620505650683006	081345389684	12	2	40	Lamuru	Juli
				Mane Ikun	Wematan Lahurus	530417251270001	-	15	8	160	Lamuru	Juli
Jumlah Kec. 5		1	2	2	2			27	10	200		
		Raimanuk	Tasain	Lestari Indah	Gregorius Molo	5304132803680001	085237906906	12	12	240	Lamuru	Juli
			Teun	Fafoe Lontar	Philipus Nana	5304130107610042	082342772277	3	3	60	Lamuru	Juli
Jumlah Kec. 6		1	2	2	2			15	15	300		

No	Kabupaten	Kecamatan	Desa	Nama Poktan	Nama Ketua Poktan	NIK Ketua Poktan	No HP Ketua Poktan	Jumlah Anggota Poktan (org)	Luas Lahan (Ha)	Volume Benih (Kg)	Usulan Varietas	Rencana Tanam
		Tasifeto Barat	Naekasa	Sogolis	Maximus Roni Bau	5304041303950003		10	2	40	Lamuru	Juli
				Tara Jaya	Marianus Asten	5304041202720001		15	2	40	Lamuru	Juli
				Moris Foun	Yohanes Uluk	5304040903600001	081247364924	18	2	40	Lamuru	Juli
			Tukuneno	Setia Kawan	Benediktus Berek Nahak	5304040107670007	085333401641	15	3	60	Lamuru	Juli
				Tau Mer Jaya	Yoseph Meus	5304042711630001	082144093671	15	2	40	Lamuru	Juli
				Timor Makmur	Helsinagai Yoda	5304222311830003	082158448510	20	3	60	Lamuru	Juli
			Rinbesihat	Membramo	Petrus Lau	5304042903560001	081337132352	18	3	60	Lamuru	Juli
Jumlah Kec. 7		1	3	7	7			111	17	340		
		Atambua selatan	Kel. Fatukbot	Beibuik	Manuel Vilanova	5304020905700001	082119446865	10	1	20	Lamuru	Juli
Jumlah Kec. 8		1	1	1	1			10	1	20		
Total Belu		8	19	37	37			564	220	4.400		
5	Malaka	Weweku	Weoe	Nularan	Paulus Teti	5304150107610020		20	20	400	Lamuru	Mei 2020
				Putra Maneklaran	Edison Nahak	5304150110770043		25	20	400	Lamuru	Mei 2020
				Moris Foun	Fransiskus Fahik	9116050612770002		20	20	400	Lamuru	Mei 2020
			Lorotulus	Wefrasuk	Karlus Mali	5304150107580042		30	25	500	Lamuru	Mei 2020
				Lorosae	Florentina Ut	5304154107780070	082144923746	25	25	500	Lamuru	Mei 2020
				Harani	Nikolas Bere Ape	5304151412660001	081318295462	25	25	500	Lamuru	Mei 2020
				Sinar Tani Varasuk	Agustinus Hipolitus Seran	530415300890002	081237907860	20	20	400	Lamuru	Mei 2020
				Haemuti Hadomi	Jose De Jesus	5304151604760001	082339058565	25	25	500	Lamuru	Mei 2020
				Fatuklaran A	Yanuaris Koli	5304150301730001	081337629485	25	16	320	Lamuru	Mei 2020
				Wanibesak B	Monika Rika	5304156909720002	081337347443	25	25	500	Lamuru	Mei 2020
			Halibasar	Rajawali	Egidius Teti Seran	9103110510600001		20	20	400	Lamuru	Mei 2020
				Sinar Naibone	Yosep Seran	5304110107630003	082115174713	20	20	400	Lamuru	Mei 2020
				Aneka Jaya	Yanuaris Seran	5304150701930001	081239207118	25	20	400	Lamuru	Mei 2020
				Suka Jadi	Arnoldus Klau Leki	5304152002660001	081239429454	18	10	200	Lamuru	Mei 2020
				Aneka Karya	Maria Alinda Nahak	5304154401910001	085338317660	20	10	200	Lamuru	Mei 2022

No	Kabupaten	Kecamatan	Desa	Nama Poktan	Nama Ketua Poktan	NIK Ketua Poktan	No HP Ketua Poktan	Jumlah Anggota Poktan (org)	Luas Lahan (Ha)	Volume Benih (Kg)	Usulan Varietas	Rencana Tanam
			Alkani	KWT Uma Ferik	Yulius Nahak Seran	5304150107730055	085333434626	20	15	300	Lamuru	Mei 2020
				Kasih Sayang	Paulus Nahak	530425350269000		20	20	400	Lamuru	Mei 2020
				Maju Bersama	Aryanto Yance Bria	5304150504840001		20	20	400	Lamuru	Mei 2020
				Mane Diak Lalori	Gaudensius Nahak			16	10	200	Lamuru	Mei 2020
Total Malaka		1	4	19	19			419	366	7320		
6	Rote Ndao	Rote Barat	Oenitas	Soniama	Abraham E. Lodo	5314071504770001	081339892876	8	5	75	Betras 1	Juli
Jumlah Kec. 1		1	1	1	1			8	5	75		
		Rote Barat Daya	Oehandi	Sue Lai	Ishak Foeh	5314012903730002		9	5	75	Betras 1	Juli
				Kada Teu	Papi L. Adoe	5314012009790001	081236684557	15	10	150	Betras 1	Juli
			Batutua	Fren	Semy J. O. Nalle	5314011105850003	085336589335	15	10	150	Betras 1	Juli
			Oebafok	Fia Fangga II	Jermias Nggiri	5314012012710001	085253144748	7	5	75	Betras 1	Juli
			Sangga Ndolu	Sue Lai	Melkianus Dami	5314011105850001	081246398079	8	5	75	Betras 1	Juli
Jumlah Kec. 2		1	4	5	5			54	35	525		
		Lobalain	Kuli Aisele	Dalek Esa	Soni Suilima	5314032102770002	081324769171	8	5	75	Betras 1	Juli
Jumlah Kec. 3		1	1	1	1			8	5	75		
		Pantai Baru	Tesabela	Kembang Usaha	Yesar Nggause	5314051701540003	081237224795	12	10	150	Betras 1	Juli
			Ofalangga	Panturo	Leos O. Nggeon	5314052505770003	081237902030	7	5	75	Betras 1	Juli
			Keoen	Tulus	Nokdes J. Lona	5314052012730001	081307571781	7	5	75	Betras 1	Juli
				Usaha Baru	Jekson Kaimeni	5314051004690001	082146856859	5	5	75	Betras 1	Juli
				Selunilun	Erifons D. Toudua	5314051712550002	081353939211	6	5	75	Betras 1	Juli
				Lepa Leo	Otnial Eduard Tully	5314050610520001	082237451383	6	5	75	Betras 1	Juli
Jumlah Kec. 4		1	3	6	6			43	35	525		
		Rote Timur	Matasio	Usaha Baru	Juliana K. Bolla	5314064706780002	081337973754	12	10	150	Betras 1	Juli
			Lakamola	Mondale	Mendi B. Lenggu	5314060205840001	081238165576	12	10	150	Betras 1	Juli
Jumlah Kec. 5		1	2	2	2			24	20	300		
Total Rote Ndao		5	11	15	15			137	100	1.500		
7	SBD	Wewewa Selatan	Umbu Wango	Dadi Milla	Riada Tanggu			15	10	200	Lamuru	Juni 2020
			Buru Deilo	Redda Ole	Lukas L. Bili	5318053112720023		30	26	520	Lamuru	Juni 2020

No	Kabupaten	Kecamatan	Desa	Nama Poktan	Nama Ketua Poktan	NIK Ketua Poktan	No HP Ketua Poktan	Jumlah Anggota Poktan (org)	Luas Lahan (Ha)	Volume Benih (Kg)	Usulan Varietas	Rencana Tanam
			Tena Teke	Punni Keila	Bernardus Bora Malo	5318053112620017		22	15	300	Lamuru	Juni 2020
			Mandungo	Gap. Manola	Martinus Malo Bulu	5318052003720003		25	19	380	Lamuru	Juni 2020
				Karsa	Samuel Ana Rato	5318051111590001		20	15	300	Lamuru	Juni 2020
Jumlah Kec. 1		1	4	5	5			112	85	1.700		
		Wewewa Barat	Raba Ege	Pepa Inu	Frans L. Dunga	5318042012690002	081239542450	16	12	240	Lamuru	Juni 2020
				Lolo Ole	Markus B. Bili	5318040107700134	081353248381	20	12	240	Lamuru	Juni 2020
			Pero	Mata Kori	Gabriel B. Dairo	5318042006750003	082247717580	15	12	240	Lamuru	Juni 2020
				Ana Leko	Agustinus T. Bulu	5318043108850002		20	12	240	Lamuru	Juni 2020
			Kalaki Kambe	Deta Ate	Yohanes Dappa			10	7	140	Lamuru	Juni 2020
Jumlah Kec. 2		1	3	5	5			81	55	1.100		
		Wewewa Tengah	Wee Kokora	Gab. Ora Et Labora	Aloisius Tamo Ama	5318030606730001		10	5	100	Lamuru	Juni 2020
				Beina Mawunga	Yohana Padaka	5318034505730001		10	6	120	Lamuru	Juni 2020
			Wee Rame	Duta Tani	Soleman S. Luku	5318034505730001		10	7	140	Lamuru	Juni 2020
				Sayang Tani	Alex Lende Bili	5318032208500000		20	13	260	Lamuru	Juni 2020
Jumlah Kec. 3		1	2	4	4			50	31	620		
		Wewewa Timur	Tema Tana	Puu Kaniki	Daud B. Tanggela			15	10	200	Lamuru	Juni 2020
				Ana Lalo	Wunda Lero			15	10	200	Lamuru	Juni 2020
			Kadi Wano	Usaha Baru	Anderias B. Dapa			15	10	200	Lamuru	Juni 2020
			Dede Pada	Pote Pasa	Marten M. Nono			15	2	40	Lamuru	Juni 2020
			Kadi Wone	Bondo Kanena	Lazarus M. Ngara			15	12	240	Lamuru	Juni 2020
				Pelita	Bulu Tanggu			15	10	200	Lamuru	Juni 2020
				Wunga Pata	Marthen Seingo			15	10	200	Lamuru	Juni 2020
			Mareda Kalada	Tunas Mekar	Markus L. Seingo			15	10	200	Lamuru	Juni 2020
			Wee Limbu	Gollu Delo	Matius L. Ngongo			30	25	500	Lamuru	Juni 2020
				Wali Ate	Daniel W. Gole	531803091600005		15	10	200	Lamuru	Juni 2020
			Dikir	Mikku Ate	Lukas Lelu Bili	5318030709700003		20	15	300	Lamuru	Juni 2020
				Iya Tekki	Yulius Malo Bata	5318030209720003		15	10	200	Lamuru	Juni 2020
				Ole Dewa	Yusuf Rewa	5318033112720005		25	20	400	Lamuru	Juni 2020

No	Kabupaten	Kecamatan	Desa	Nama Poktan	Nama Ketua Poktan	NIK Ketua Poktan	No HP Ketua Poktan	Jumlah Anggota Poktan (org)	Luas Lahan (Ha)	Volume Benih (Kg)	Usulan Varietas	Rencana Tanam
				Sejati	Fidelis Gala	5318033112620005		15	10	200	Lamuru	Juni 2020
				Ole Awa	Oktavianus Bulu	5318031011880004		15	10	200	Lamuru	Juni 2020
				Dari Tana	Manase Lende	5318033112840020		30	25	500	Lamuru	Juni 2020
Jumlah Kec. 4		1	7	16	16			285	199	3.980		
		Loura	Loko Kalada	Ole Milla	Bernardus Lamunde	5318013112670040	085238863516	10	6	120	Lamuru	Juni 2020
				Kalaki Kambe	Yosep B. R. Kaka	5318011305530001	085238863516	10	6	120	Lamuru	Juni 2020
			Lete Konda	Wolla Moripa	Frans L. Kondi	5318012301830006		10	8	160	Lamuru	Juni 2020
Jumlah Kec. 5		1	2	3	3			30	20	400		
		Kodi Utara	Noha	Kere Pamba	Daud D. Bulu	5318080201780001		50	50	1.000	Lamuru	Juni 2020
				Kede Kehe	Ruben Roku Bani	5318082307660001		5	5	100	Lamuru	Juni 2020
				Bengo Daha	Solaiman Ngila Geda	5318081306490001		19	19	380	Lamuru	Juni 2020
Jumlah Kec. 6		1	1	3	3			74	74	1.480		
		Kodi	Ana Engge	Homba Kawango	Anastasia Nurhayati	5318076110730001		10	10	200	Lamuru	Juni 2020
Jumlah Kec. 7		1	1	1	1			10	10	200		
		Kodi Bangedo	Mere Kehe	Daha Kehe	Yohanis Mone			10	10	200	Lamuru	Juni 2020
			Mata Kapore	Medan Sakti I	Benediktus B. Ngandi			10	10	200	Lamuru	Juni 2020
				Tani Harapan I	Melkianus M. Gala			15	15	300	Lamuru	Juni 2020
				Tani Harapan II	Hendrikus Kaleka	5318061109770001		20	20	400	Lamuru	Juni 2020
				Maju Terus	Oktavianus U. Halato			20	20	400	Lamuru	Juni 2020
Jumlah Kec. 8		1	2	5	5			75	75	1.500		
Total SBD		8	22	42	42			717	549	10.980		
8	Sumba Barat	Loli	Wee Karou	Karya Mandiri	Rudi Hermanto Boling	5312100107950224		17	19,5	390	Lamuru	Juni 2020
				Tani Mulia	Yohanes Gana Poro	5312100606620001		8	10	200	Lamuru	Juni 2020
				Payilli Takka	Yulius Katoda Watu Sairo	5312101107840001		6	5,5	110	Lamuru	Juni 2020
				Mari Bertani	Herianto Mogu Wole	5312104607740002		8	5	100	Lamuru	Juni 2020
				Terang Dunia	Soga Kuri Lena	5312104607740002		11	6	120	Lamuru	Juni 2020
				Raba Tana	Lukas Lede Toda	5312103112722016		10	5	100	Lamuru	Juni 2020

No	Kabupaten	Kecamatan	Desa	Nama Poktan	Nama Ketua Poktan	NIK Ketua Poktan	No HP Ketua Poktan	Jumlah Anggota Poktan (org)	Luas Lahan (Ha)	Volume Benih (Kg)	Usulan Varietas	Rencana Tanam
			Weedabo	Iya Tekki	Dato Toda	5312101803540001		5	9	180	Lamuru	Juni 2020
				Tunas Sejahtera	Bulu Tena Bolo	5312102912750001		20	30	600	Lamuru	Juni 2020
			Soba Wawi	Wee Tibula	Moto Umbu Lele	5312103112790002		8	10	200	Lamuru	Juni 2020
Total Sumbang		1	3	9	9			93	100	2.000		
9	Sumba Tengah	Umbu Ratu Nggay Ba	Umbu Pabal Selatan	Karya Bersama	M. Kaba Lailu	5317020110730002	82237430253/PP	200	200	3.000		Juli 2020
Jumlah Kec. 1		1	1	1	1			200	200	3.000		
		Umbu Ratu	Praikaroku Jangga	Rinjung Pahamu	Umbu Maramba Hawu	5317040804530002	82146870987/PP	100	100	1.500		Juli 2020
			Soru	Bunga Kasih	Siprianus K. Yewa	5317043112460005	82237186756/PP	50	50	750		Juli 2020
			Ngadu Olu	Rinjung Pahamu	Yanto K. Manu	5317043107810001	85337131419/PP	50	50	750		Juli 2020
			Lenang	Londa Lima	Timotius Eluambu	5317041704810001	82147061245/PP	50	50	750		Juli 2020
			Lenang Selatan	Tana Tura	Simon Ngunju Lenang	5317041010760002	82147061245/PP	50	50	750		Juli 2020
Jumlah Kec. 2		1	5	5	5			300	300	4.500		
Total Sumteng		2	6	6	6			500	500	7.500		
10	Sumba Timur	Lewa Tidahu	Kangeli	Matawai Ladawar	Nicodemus Nd. Nggaba	5311182004800001	081236728729	8	4	60	JH 45	Juli
			Laihau	Manandang Paori 2	Christiana D. Mbita	5311186512570002	081236728729	15	13	195	JH 45	Juli
			Kambu Moru	Rinjung Pahammu I	Stefanus Wosangara	5311181702690002	081236728729	30	26	390	JH 45	Juli
				Rinjung Pahammu II	Yusuf K. Windi	5311181407710001	081236728729	30	22	330	JH 45	Juli
				Pangadang Mamila	Landu Amah	5311180502780001	081236728729	20	18	270	JH 45	Juli
				Karya Tani	Hanaul Nd. Wealang	5311181804780001	081236728729	20	20	300	JH 45	Juli
				Jaya Raga	Yuliana Ana Paku	5311182406860001	081236728729	20	19	285	JH 45	Juli
				Kahaungu Eti	Agustinus H. Landukara	5311180208620001	081236728729	25	22	330	JH 45	Juli
				Sinar Palembang	Obed Ndamu Namu	5311181010760002	081236728729	20	16	240	JH 45	Juli
				Bidi Hunga	Yustina Koni Moda	5311186007710001	081236728729	15	12	180	JH 45	Juli
Jumlah Kec. 1		1	3	10	10			203	172	2.580		
		Pandawai	Watumbaka	Ngeri Kalunga	Karolina Y Danga	531107 590972 0001	082146501950	5	5	75	JH 45	Agustus
			Praikilimbatu	KWT Rinjung Pahamu	Yuni K Nanda	5311074706790002	082333754262	10	10	150	JH 45	Agustus
				Cahaya Kasih	Alex D.M Pindu	5311071504800002	082333754262	10	10	150	JH 45	Agustus
			Palakahembi	Derita	Ansel Malai Moy	5311072104670002	082146501950	6	6	90	JH 45	Agustus
				Opang Mamila	Timotius T Djurumanna	5311071507570001	082146501950	21	21	315	JH 45	Agustus

No	Kabupaten	Kecamatan	Desa	Nama Poktan	Nama Ketua Poktan	NIK Ketua Poktan	No HP Ketua Poktan	Jumlah Anggota Poktan (org)	Luas Lahan (Ha)	Volume Benih (Kg)	Usulan Varietas	Rencana Tanam
				Tunas Harapan	Meta Yiwa	5311071308720001	082247706378	12	12	180	JH 45	Agustus
				Pahamu Nduma Luri	Daud Diki Takanjanji	5311070505550003	082247706378	11	11	165	JH 45	Agustus
Jumlah Kec. 2		1	3	7	7			75	75	1.125		
		Kambera	Kiritana	Nua Luri	Andi Aziz T Mawulu	5311161002740003	081339638910	15	15	225	JH 45	Agustus
				Neding Paaying	Hendrik Tarapanjang	5311161605670003	081339638910	15	15	225	JH 45, Lamuru	Agustus
				Panamu Rihing	Cristian K Anahutar	5311161404660003	081339638910	15	15	225	Lamuru	Agustus
				Djoru Hadang	Djoni Meta Nyiwa	5311161101670003	081339638910	4	4	60	Lamuru	Agustus
				Taluri Duang	Marten Juka Amah	5311162803640001	081339638910	15	15	225	Lamuru	Agustus
			Wangga	Kabubul Mamila	Pulu Tara Maramba		081388697384	15	15	225	Lamuru	Agustus
Jumlah Kec. 3		1	2	6	6			79	79	1.185		
		Kambata Mapa	Maidang	Suka Maju	Chornelis Kadu Awang	5311170603550002	081337416146	6	6	90	Lamuru	Agustus
		Mbuhang		Sinar Kasih	Djawa Ranjawali	5311172312690001	081239336146	6	6	90	Lamuru	Agustus
				Pahamu Mamila	Simson Nola Pali	5311171909790001	081337416146	6	6	90	Lamuru	Agustus
				Tana Tura	Umbu Landu Maramba	5311172712790002	081337416146	6	6	90	Lamuru	Agustus
			Marada Mundi	Luri Kahaung	Oktavianus T.K. Lura	5311170402830002	081337513918	7	7	105	Lamuru	Agustus
				Suka maju I	Ferdinand H. Bandju	5311172702830001	081337513918	7	7	105	Lamuru	Agustus
				Suka Maju II	Sara ata Endi	5311170401100001	081337513918	7	7	105	Lamuru	Agustus
Jumlah Kec. 4		1	2	7	7			45	45	675		
		Kahaungu Eti	Kotak Kawau	Hamu Li Panggolu	Hapu Landu Djwa	5311141068200001	081353537331	10	10	150	Lamuru	Juli
				Mbuhang Pahamu	Katanga Hay	5311142802820001	081353537331	10	10	150	Lamuru	Juli
				Suka Maju	Babu Eha	5311140311570001	081353537331	10	10	150	Lamuru	Juli
Jumlah Kec. 5		1	1	3	3			30	30	450		
		Pahunga Lodu	Lambakara	Londa Lima I	Jera Paying	5311104107720019	085234620470	10	10	150	JH 45	Juli
			Tanamanang	Mandiri II	Umbu Kabula Katu	5311101103780001	085234620470	5	5	75	JH 45	Juli
			Ngallu	Aneka Usaha Bersama	Yulianus Layraga	531110040157000 2	081337329479	5	5	75	JH 45	Juli
				Mira Ie	Yunus Kote	531110060656000 1	081337329479	6	6	90	JH 45	Juli
				Pahadang Manjoru	Hia Hali	531110181064000 1	081337329479	2	2	30	JH 45	Juli

No	Kabupaten	Kecamatan	Desa	Nama Poktan	Nama Ketua Poktan	NIK Ketua Poktan	No HP Ketua Poktan	Jumlah Anggota Poktan (org)	Luas Lahan (Ha)	Volume Benih (Kg)	Usulan Varietas	Rencana Tanam
				Mala Katahadang I	Yublina Babahari	531110590470000 2	081337329479	1	1	15	JH 45	Juli
				Mala Katahadang II	Hadu Hina Kandarrah	531110120865000 1	081337329479	2	2	30	JH 45	Juli
				Tunas Baru	Oka Milaara	531110260745000 1	081337329479	6	6	90	JH 45	Juli
				Maju Bersama	Bertha Dubu	531110440278000 1	081337329479	6	6	90	JH 45	Juli
				KWT Taman Sari	Adriana Loni Markus	531110530858000 1	081337329479	1	1	15	JH 45	Juli
				Bintang Baru	Landu Liti Andung	531110310763000 2	081337329479	3	3	45	JH 45	Juli
				Hijau Daun	Daud Piter	531111231270000 1	081337329479	3	3	45	JH 45	Juli
			Tamma	Lai Menda Kalu Djawa	Yunus Nggau Biha	531110100678000 2	082247726663	5	5	75	JH 45	Juli
			Kaliuda	Mara Mina	Marthen Rohi Djara	531110140967000 1	082247726663	1	1	15	JH 45	Juli
			Palanggay	Wanda Angu	Andreas Hina Ratu Wula	531110010885000 3	085239489176	1	1	15	JH 45	Juli
				Anda Li Mahamu	Daniel Retang Marumata	531110051201000 2	085239489176	3	3	45	JH 45	Juli
				Mulia Jaya	Ndaung Wohangara	531110051261000 1	085239489176	3	3	45	JH 45	Juli
				Menuju Sejahtera	Katanga Ngguli	531110200955000 1	085239489176	1	1	15	JH 45	Juli
				Mbuhang Pahamu	Abner Nggaba Ngadjung	531110151179000 1	085239489176	1	1	15	JH 45	Juli
				Bidi Hunggar	Rambu Ridja Ali	531110670275000 1	085239489176	1	1	15	JH 45	Juli
Jumlah Kec. 6		1	6	20	20			66	66	990		
		Wula Waijelu	Laipandak	Karya Lestari	Loresius Lidu.L.Nggela	531111030772000 1	085239014208	25	25	375	JH 45	Juli
				Ndula Luri	Kopa Rih	531111130664000 1	085239014208	21	21	315	JH 45	Juli
				Maju Karya	Yiwa Konda Djawa	531111121267000 1	085239014208	23	23	345	JH 45	Juli
				Paruka Learang	Katauhi Ranjarua	531111070147000 1	085239014208	22	22	330	JH 45	Juli
				Mila Eti Ama	Katanga Njadi	531111090965000 1	085239014208	16	16	240	JH 45	Juli
				Rahi Naka Nahu	Marthinus M.Lakingunju	531111040583000 1	085239014208	23	23	345	JH 45	Juli
Jumlah Kec. 7		1	1	6	6			130	130	1.950		
		Lewa	UtaPambapang	Satu Hati	Jefri Ratu Amah		081343388765	6	6	90	JH 45	Juli
				Wihi Mapa Ranja	Yanto Hoki Radandima		081343388765	9	9	135	JH 45	Juli
			Kondamara	Kabubul Mamila	Daud Metayiwu II		081343388765	10	10	150	JH 45	Juli
			Tanarara	Danda Okurung	K. Hembang mbani		081343388765	4	4	60	JH 45	Juli
				Pahawura	Petrus Renggi Tai		081343388765	10	10	150	JH 45	Juli

No	Kabupaten	Kecamatan	Desa	Nama Poktan	Nama Ketua Poktan	NIK Ketua Poktan	No HP Ketua Poktan	Jumlah Anggota Poktan (org)	Luas Lahan (Ha)	Volume Benih (Kg)	Usulan Varietas	Rencana Tanam
				Melati	Markus Harumbaha		081343388765	9	9	135	JH 45	Juli
				Rairuping	Welem wulut mawara		081343388765	5	5	75	JH 45	Juli
Jumlah Kec. 8		1	3	7	7			53	53	795		
Total Sumtim		8	21	66	66	0	0	681	650	9.750		
11	Flores Timur	Adonara Barat	Nimun Danibao	Nimun Hera	Elias Biu Beda	5306080609760001		20	5	100	Lamuru	Juni - Juli
			Wureh	Pasti	Mikhael Mige Karwayu	5306081712430001		21	15	300	Lamuru	Juni - Juli
Jumlah Kec. 1		1	2	2	2			41	20	400		
		Adonara	Kalilanang	Bidara	Lambertus Subang Gayak	5306170210680001		30	20	400	Lamuru	Juni - Juli
Jumlah Kec. 2		1	1	1	1			30	20	400		
		Ile Boleng	Lewokeleng	Forum Gelekat Tani	Petrus Ola Suban	5306130202760001		10	2	40	Lamuru	Juni - Juli
			Lamawolo	Abdi Kasih	Florentinus Payong Hide	5306130701660001		21	5	100	Lamuru	Juni - Juli
Jumlah Kec. 3		1	2	2	2			31	7	140		
		Titehena	Konga	Nyora Dona	Antonius Feliks de Ormay	5306022801670001	081339062907	43	38	760	Lamuru	Juni - Juli
Jumlah Kec. 4		1	1	1	1			43	38	760		
		Wulanggitang	Hewa	Rungat	Yoseph Wulun Liwu	5306011903800001		15	15	300	Lamuru	Juni - Juli
Jumlah Kec. 5		1	1	1	1			15	15	300		
Total Flotim		5	7	7	7			160	100	2.000		
12	Manggarai Barat	Pacar	Golo Lajang Barat	Lestari Bersama	Andreas Maling	5315014106400001	081270423376	17	10	150	Betras 4	Juli
				Bantang Cama	Flavianus Dambut	5315011701720001	081283823716	18	10	150	Betras 4	Juli
			Romang	Tungku Mohe	Agustinus Maun	5315011906850003	081246137789	25	10	150	Betras 4	Juli
				Jantong II	Egoisius Baso	5315012489410001		18	10	150	Betras 4	Juli
			Compang	KWT Mawar Noa	Alida Ilun	5315016909690003		20	10	150	Betras 4	Juli
				Campe Mose I	Silvester Imo	5315010704860002		29	10	150	Betras 4	Juli
				Misel Putri	Bonavantura Nabus	5315012808820003		15	10	150	Betras 4	Juli
			Waka	Puing Mandiri	Antonius Klaudio	5315011206780001		17	10	150	Betras 4	Juli
			Pacar	Purek III	Anton Jemala	5315010107570061		26	10	150	Betras 4	Juli
Jumlah Kec. 1		1	5	9	9			185	90	1.350		

No	Kabupaten	Kecamatan	Desa	Nama Poktan	Nama Ketua Poktan	NIK Ketua Poktan	No HP Ketua Poktan	Jumlah Anggota Poktan (org)	Luas Lahan (Ha)	Volume Benih (Kg)	Usulan Varietas	Rencana Tanam
		Boleng	Mbuit	Bajak Harapan	Alexander Mujur	5315061103900001	082145937388	21	10	150	Betras 4	Juli
				Tungku Mose	Marselinus Bone	5315060107690037	081238800718	15	10	150	Betras 4	Juli
				Buldoser	Gabriel Akan	5315061109840004	081238504902	17	10	150	Betras 4	Juli
				Kasih Harapan	Mikael Daud	5315061710590001	081246471706	20	10	150	Betras 4	Juli
				Maju Bersama Humpung	Agustinus Peco	5315062805670001	081339460257	20	10	150	Betras 4	Juli
				Permai Indah	Nikolaus Teo	5315061601670001	085533903943	19	10	150	Betras 4	Juli
				Crucifix	Hamnu	5315061010780007	082145667513	15	10	150	Betras 4	Juli
				Suka Maju Bentala	Simplisius Jehadu	5315062210620001	081236862285	20	10	150	Betras 4	Juli
				Golo Mbuit	Paskalis Agung	5315060304860003	081339760770	14	10	150	Betras 4	Juli
				Baeng Koe	Ahmad Sanusi	5315060108680001		15	10	150	Betras 4	Juli
				Kembang Mekar	Agustinus Pahlawan	5315061708720002		20	10	150	Betras 4	Juli
				Gotong Royong	Matilde Daiman	5315065609300001		16	10	150	Betras 4	Juli
				Berheleng	Fransiskus Hop	5315060107490034		16	10	150	Betras 4	Juli
				Usaha Bersama	Ahmad Baami	5315060107640075		20	10	150	Betras 4	Juli
			Beo Sepang	Golo Kaca	Marselinus Jehabut	5315061510630001		14	10	150	Betras 4	Juli
				Watu Nganga	Fransiskus Ambun	5315060212830001		22	10	150	Betras 4	Juli
		Jumlah Kec. 2	1	2	16	16		284	160	2.400		
		Lembor	Daleng	Pela	Avenlinus Indik	5315032004680001	081239612175	5	10	150	Betras 4	Juli
		Jumlah Kec. 3	1	1	1	1		5	10	150		
		Welak	Golo Ronggot	Paroki Datak	Romo Beni Jaya, Pr		081353717814		25	375	Betras 4	Juli
		Jumlah Kec. 4	1	1	1	1		122	25	375		
		Komodo	Nggorang	Tuak Kaur	Abdul Wahid			54	30	450	Betras 4	Juli
		Jumlah Kec. 5	1	1	1	1			30	450		
		Total Mabar	5	10	28	28		596	315	4.725		
13	Manggarai Timur	Sambi Rampas	Kel. Pota	Semangat Membara	Abdul hamid	531904017800045	081237651440	14	15	300	Lamuru	Juni
				Bonto Tengah	Sutomo			4	2	40	Lamuru	Juli
			Nangambaling	Biting I	Samsudin Tembong			6	3	60	Lamuru	Juli
		Jumlah Kec. 1	1	2	3	3		24	20	400		

No	Kabupaten	Kecamatan	Desa	Nama Poktan	Nama Ketua Poktan	NIK Ketua Poktan	No HP Ketua Poktan	Jumlah Anggota Poktan (org)	Luas Lahan (Ha)	Volume Benih (Kg)	Usulan Varietas	Rencana Tanam
		Lamba Leda	Satar Punda Barat	Cahaya Tani	Rusdin A.Hasan	5319033010820000	085238147433	12	5	100	Lamuru	Juli
				Lonto Cama	Bertolomeus Jematu	531903010374321	081337602559	20	10	200	Lamuru	Juli
			Satar Padut	Salang Sambi	Apolomeus Goa	5319031008930000	082146221232	11	9	180	Lamuru	Juli
				Mekar Sari	Rofinus Murti			16	10	200	Lamuru	Juli
Jumlah Kec. 2		1	2	4	4			59	34	680		
		Elar Selatan	Mose Ngaran	Nasat Nape				57	50	750	Bissi 228	Juli
			Sangan Kalo	Gising I				43	61	915	Bissi 228	Juli
			Golo Linung	Gising II				45	68,5	1027,5	Bissi 228	Juli
			Sangan Kalo	Gising III				112	107	1605	Bissi 228	Juli
Jumlah Kec. 3		1	4	4	4			257	287	4.298		
Total Matim		3	8	11	11	0	0	340	340,5	5.377,5		
14	Manggarai	Reok	Baru	Jati	Musa laus	5310111505780001	082274920706	8	5	75	HJ 21	Juli
			Mata Air	Keli	Latif	5310110304650005	081339352583	1	1	15	HJ 21	Juli
				Pelita	Saleh Anwar	5310110101750002	081222605995	6	3	45	HJ 21	Juli
			Salama	Poco Koe	Amin Ngawi	5310113112490001	081236092634	20	4,5	67,5	HJ 21	Juli
				Surinangga	Sudarmin Jai	5310110208750001	085205959252	6	3	45	HJ 21	Juli
				Dorotuan	Kamarudin	5310112402800001	081337985910	27	8,5	127,5	HJ 21	Juli
Jumlah Kec. 1		1	3	6	6			68	25	375		
		Cibal	Landur	Bantang Cama	Anselmus Sapa	5310060804670002	081235676644	33	30	450	HJ 21	Juli
Jumlah Kec. 2		1	1	1	1			33	30	450		
		Ruteng	Pong Leko	Longgo	Wihelms Empo	5310032606740001	081238197121	27	10	150	HJ 21	Juli
			Bangka Lao	Ca Nai	Adrianus Jenudin	5310030310640001	085239445111	20	10	150	HJ 21	Juli
			Belang Turi	Bantang Ca Nai	Kresensius Tembang	5310030501800004	081238706624	38	10	150	HJ 21	Juli
			Rai	Cucang Mandiri	Ferdinandus Jemalu	5310031708760002	081210479018	35	10	150	HJ 21	Juli
Jumlah Kec. 3		1	4	4	4			120	40	600		
		Wae Ri'i	Bangka Jong	Wela Woja	Evensius Kandi	5310011509660002	081340590552	33	5	75	HJ 21	Juli
Jumlah Kec. 4		1	1	1	1			33	5	75		
Total Manggarai		4	9	12	12			254	100	1.500		

No	Kabupaten	Kecamatan	Desa	Nama Poktan	Nama Ketua Poktan	NIK Ketua Poktan	No HP Ketua Poktan	Jumlah Anggota Poktan (org)	Luas Lahan (Ha)	Volume Benih (Kg)	Usulan Varietas	Rencana Tanam
15	Ende	Kota Baru	Tou	Laka Usaha	Tobias Laka	5308131506680001		19	7	140	Lamuru	Juni
			Kota Baru	Purnama II	Yohanes Wangge			4	2	40	Lamuru	Juli
				Bintang Timur	Editrudis Logho			5	3	60	Lamuru	Juli
				Insyaf Sadar	Fransiskus Seso	5308132411670001		5	2	40	Lamuru	Juli
				Pelita	Pius Resi Wangge			4	2	40	Lamuru	Juli
				Mae Welu	Falentinus Logho			1	2	40	Lamuru	Juli
				Suka Maju II	Robertus Wati	5308130706690001		7	2	40	Lamuru	Juli
			Lobo Niki	Karya Sakti	Falentinus Bhoka			2	3,10	46,5	Nasa 29	Agustus
				Umbu Wodo	Robertus Nong			2	3	45	Nasa 29	Agustus
			Nua Naga	Naga Mas	Gabriel Jano			5	3	45	Nasa 29	Agustus
Jumlah Kec. 1		1	4	10	10			54	29,10	536,5		
		Wewaria	Aemuri	Sa Ate	Longginus Geru	5308070505630000		17	3	45	Nasa 29	Juli
									3	45	Lamuru	Juli
				Dau Jadi	Yohanes S. Maryanto	5308070707760001		18	8	160	Lamuru	Juli
				Rina Mbale	Arnoldus Bhoka	5308071307880001		10	8	160	Lamuru	Juli
				Imu Pawe	Florentinus Mali	5308070101800001		3	1,50	30	Lamuru	Juli
			Wewaria	Muri Sama	Emanuel Nima	5308202708570001		5	3	60	Lamuru	Juli
				Paumage	Yakobus Pou			1	2,20	33	Nasa 29	Juli
Jumlah Kec. 2		1	2	6	6			54	28,70	533		
		Lepembusu Kelisoke	Wologai Timur	Fonga Sama	Rofinus Rabu	5308062802680001		11	5	75	Nasa 29	Juli
				Ana Kalo	Hironimus Mbusu	5308060101610001		13	4	60	Nasa 29	Juli
				Kebendese	Mikhael Woda	5308060101640001		13	4	60	Nasa 29	Juli
Jumlah Kec. 3		1	1	3	3			37	13,00	195		
		Wolowaru	Jopu	Wolomage	Mathias Jawa			7	7	105,00	Nasa 29	Juli
				Kopokuru	Adi Dote			5	2,60	39,00	Nasa 29	Juli
Jumlah Kec. 4		1	1	2	2			12	9,60	144,00		
		Kelimutu	Nduaria	Dhawe Mbale	Yohanes Raja			1	1	15	Nasa 29	Juli
				Kema Sama	Kosmas Lengo			1	1	15	Nasa 29	Juli

No	Kabupaten	Kecamatan	Desa	Nama Poktan	Nama Ketua Poktan	NIK Ketua Poktan	No HP Ketua Poktan	Jumlah Anggota Poktan (org)	Luas Lahan (Ha)	Volume Benih (Kg)	Usulan Varietas	Rencana Tanam
				Tunas Muda	Agustinus Depa			1	1	15	Nasa 29	Juli
				Wesa Wini	Antonius Kota			1	1	15	Nasa 29	Juli
				Armando	Simon Segoo			1	1	15	Nasa 29	Juli
				Pok Darwis	Marcus Wara			1	1	15	Nasa 29	Juli
				Amburini	Yosep lengo			2	1	15	Nasa 29	Juli
				Watu Nabe	Blasius Lengo			2	0,60	9	Nasa 29	Juli
Jumlah Kec. 5		1	1	8	8			10	7,60	114		
		Detusoko	Sipijena	Sama Imu	Vinsensius Wawo	5308062309850001		4	2	30	Nasa 29	Juli
				Sama Fonga	Simon Kota	5308062707770001		4	2	30	Nasa 29	Juli
				Gantrex	Matheus Tonga	5308062912700001		3	1	15	Nasa 29	Juli
				Embu Welu	Simon Bai	5308060706770001		3	1	15	Nasa 29	Juli
				Tunas Harapan	Urbanus P. Naga	5308061102640001		3	1	15	Nasa 29	Juli
				Benteng Deul	Yohanes Seru	5308061107820001		3	1	15	Nasa 29	Juli
			Wologai	Muri Sama	Kosmas Mau	5308062707790003		11	5	75	Nasa 29	Juli
Jumlah Kec. 6		1	2	7	7			31	13	195		
Total Ende		6	11	36	36			198	101	1.718		
16	Ngada	Bajawa	Faobata	Tani Makmur	Fransiskus Demu			6	3	60	Lamuru	
			Wawowae	Sama Magha	Maria Kae			1	0,3	4,5	HJ21	
			Susu	Nore Gore	Simon Weto			4	3	45	HJ21	
			Pape	P3A Soafuty	Leonardus Waku			10	9	180	Lamuru	
Jumlah Kec. 1		1	4	4	4			21	15,3	289,5		
		Golewa	Sangadeto	P3A Bedibue	Arkadius Lange			10	5	75	HJ21	
Jumlah Kec. 2		1	1	1	1			10	5	75		
		Golewa Barat	Turekisa	P3A Tale	Laurensius Tuga			15	12,50	187,50	HJ21	
			Sobo I	P3A Dorarapu	Dominiku Sola			35	7,10	107	HJ21	
									25,00	500	Lamuru	
				Tiwu Ngaja A	Hendrikus Lame			6	3,50	52,50	HJ21	
				Tiwu Ngaja B	Benediktus Lame			6	3,00	45	HJ21	

No	Kabupaten	Kecamatan	Desa	Nama Poktan	Nama Ketua Poktan	NIK Ketua Poktan	No HP Ketua Poktan	Jumlah Anggota Poktan (org)	Luas Lahan (Ha)	Volume Benih (Kg)	Usulan Varietas	Rencana Tanam
				Jawa Pau	Yakobus Rato			3	2,00	30	HJ21	
				Ulu Langa	Yoseph Paru			4	2,00	30	HJ21	
				P3A Morawali	Yohanes Rani			6	5,60	84	HJ21	
				P3A Wololadha B	Dominikus Sola Bupu			10	7	105	HJ21	
Jumlah Kec. 3		1	2	8	8			85	67,70	1.141		
		Riung Barat	Benteng Tawa	P3A Wakalope	Silfester Belang			15	13	260	Lamuru	
Jumlah Kec. 4		1	1	1	1			15	13			
		Bajawa Utara	Inegenana	Waebola	Wilfridus Welo			15	10	150	HJ21	
Jumlah Kec. 5		1	1	1	1			15	10	150		
Total Ngada		5	9	15	15			146	111	1655		
TOTAL NTT		83	197	529	529			7.998	5.210	86.504		

Kepala Dinas, 



IR. YOHANES OKTOVIANUS, MM
PEMBINA UTAMA MADYA
NIP. 19661029 199403 1 007

KEPUTUSAN
KEPALA DINAS PERTANIAN DAN KETAHANAN PANGAN
PROVINSI NUSA TENGGARA TIMUR

NOMOR : 521.1.TPH/ 8666.g IX/2020

TENTANG

PENETAPAN CALON PETANI DAN CALON LOKASI (CPCL)
PENERIMA BANTUAN PEMERINTAH GERAKAN TJPS
PERIODE OKMAR 2020/2021
DI PROVINSI NUSA TENGGARA TIMUR
TAHUN ANGGARAN 2020

- Menimbang :**
- a. bahwa ketahanan pangan nasional perlu terus diupayakan melalui peningkatan produksi untuk menjamin kecukupan pangan yang semakin meningkat seiring dengan peningkatan jumlah penduduk;
 - b. bahwa peningkatan produksi jagung difokuskan pada peningkatan produktivitas melalui penerapan teknologi dalam gerakan pengembangan jagung;
 - c. bahwa dalam rangka mewujudkan peningkatan Luas Tambah Tanam Jagung (LTJ), perlu adanya Gerakan Tanam Jagung Panen Sapi (TJPS) Tahun Anggaran 2020 di Nusa Tenggara Timur;
 - d. bahwa untuk maksud tersebut pada huruf a, huruf b dan huruf c, agar pelaksanaannya dapat berjalan sesuai rencana, efektif dan efisien, perlu ditetapkan Calon Petani Calon Lokasi (CPCL) Penerima Bantuan Pemerintah Gerakan TJPS Tahun Anggaran 2020;
 - e. bahwa berdasarkan pertimbangan sebagaimana dimaksud pada huruf d, perlu ditetapkan dengan keputusan Kepala Dinas Pertanian dan Ketahanan Pangan Provinsi Nusa Tenggara Timur.
- Mengingat :**
1. Undang-undang nomor 25 tahun 2009 tentang Pelayanan Publik (Lembaran Negara Republik Indonesia Tahun 2009 Nomor 112, Tambahan Lembaran Negara Republik Indonesia Nomor 5038);
 2. Peraturan Pemerintah nomor 38 tahun 2007 tentang Pembagian Urusan Pemerintahan Antara Pemerintah, Pemerintah Daerah Provinsi dan Pemerintah Daerah Kabupaten/Kota (Lembaran Negara Republik Indonesia Tahun 2007 Nomor 82, Tambahan Lembaran Negara Republik Indonesia Nomor 4737);
 3. Peraturan Menteri Dalam Negeri nomor 1 Tahun 2014 tentang Pembentukan Produk Hukum Daerah;

4. Peraturan Menteri Negara Pendayagunaan Aparatur Negara dan Reformasi Birokrasi nomor 35 tahun 2012 tentang Pedoman Penyusunan Standar Operasional Prosedur Administrasi Pemerintahan.

MEMUTUSKAN:

- Menetapkan : Keputusan Kepala Dinas Pertanian dan Ketahanan Pangan Provinsi Nusa Tenggara Timur Tentang Persetujuan Penetapan Calon Petani dan Calon Lokasi (CPCL) penerima bantuan pemerintah Gerakan TJPS periode OKMAR 2020/2021 Provinsi Nusa Tenggara Timur Tahun Anggaran 2020.
- PERTAMA : SK Persetujuan Penetapan CPCL sebagaimana tercantum dalam lampiran keputusan ini layak diusulkan sebagai calon penerima bantuan pemerintah Gearakan TJPS tahun anggaran 2020.
- KEDUA : Saya bertanggung jawab mutlak terhadap kebenaran CPCL dan akan melakukan pembinaan, pengendalian, monitoring, evaluasi dan pelaporan terhadap CPCL yang ditetapkan sebagai penerima bantuan pemerintah, serta mengupayakan pencapaian target peningkatan produktivitas sebagai dampak dari pemberian bantuan pemerintah.
- KETIGA : Keputusan ini berlaku sejak tanggal ditetapkan, jika dikemudian hari terdapat kekeliruan dalam penetapan, maka akan diadakan perbaikan sebagaimana mestinya.

Ditetapkan di
Pada Tanggal

: Kupang
: Oktober 2020

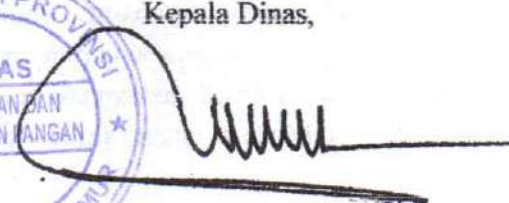

Kepala Dinas,

Lecky Frederich Koli, S. TP
Pembina Tingkat I (IV/b)
NIP 196402101986031029

Lampiran : Surat Keputusan Kepala Dinas Pertanian dan Ketahanan Pangan
Nomor : Distan. 521.1.TPH/ /X/2020
Tanggal : Oktober 2020
: Penetapan Calon Petani dan Calon Lokasi (CPCL) Penerima Bantuan Pemerintah Gerakan TJPS
Periode OKMAR 2020/2021 Provinsi Nusa Tenggara Timur Tahun Anggaran 2020.

No	Kabupaten	Kecamatan	Desa	Nama Poktan	Nama Ketua Poktan	NIK Ketua Poktan	No HP Ketua Poktan	Jumlah Anggota Poktan (org)	Luas Lahan (Ha)	Volume Benih (Kg)
	Total NTT	90	286	755	755			8.282	8.268	155.030
1	Kupang	Sulamu	Kel. Sulamu	Gerhana	Moses Manafe	5301072611760002	082340154914	27	27	540
				Efata	Jacob E. Nafi	5301071211690002	082236678691	18	18	360
				Palapa	Mesak Dadik	5301070501680001	085339114258	32	32	640
				Meniti Hidup	Noak E. Y. Ingutali	5301072909470001	081218512594	8	8	160
				Rubun	Yermias Isach	5301072206490001	081246431083	9	9	180
				Sepakat	Hengky F. Loden	5301071302770001	082146778891	22	22	440
				Tunas Muda	Cornelis Didok	5301071501480001	085239228351	11	11	220
				Usaha Baru	Yermias Manao	5301070604930001	081246597048	11	11	220
				Mandiri	Leksi O. Lette	5301071804810003	082311581677	8	8	160
			Pantulan	Pusetiti	Junus Agustinus Loy	5301070208820001	082237864261	26	26	520
				Tesa Belan	Samdjar Lusi	5301072105680001	082195968021	7	7	140
				Sota Dein	Jorhens Pah	5301072701550002	085239809423	20	20	300
				Tunas Baru	Gondrad Manafe	5301070208740002	081338337980	3	3	60
				Dulu Rasa	Yermias Manafe	5301071503630002	081238110606	18	18	360
			Pantai Beringin	Asi	Marthen Fattu	5301071606800005	081239041440	8	8	120
				Senyum	Didrik A. Seran	5301071703790001	085737387827	3	3	45
				Anak Tani	Saul P. Pello	5301072204560001	085337548988	2	2	30
				Perintis	Antonita F. Hadjo	5301073112880002	082196663558	13	13	195
				Usaha Baru	Matias Seran	5301072903720002	081337783119	1	1	15
			Pariti	Cari Damai	Benadus Boli	5301070505680002	085253167397	10	10	150
				Embun Lemadak	Henuk Sodakain	5301075308710001	081238321928	10	10	150
				Sue Meda	Agelus D. Iyu	5301071308770003	081259037543	2	2	30
				Empat Putra	Yabes Lau	5301071901710003	081238038208	3	3	45
				SukaTani	Yeheskiel Lau	5301072304660002	081353593569	6	6	90
				Ita Nhun	Godlif Edon	5301072610670002	085253191796	4	4	60
				Nusa Dua	Lasarus Noach	5301071512650001	082146329541	12	12	180

No	Kabupaten	Kecamatan	Desa	Nama Poktan	Nama Ketua Poktan	NIK Ketua Poktan	No HP Ketua Poktan	Jumlah Anggota Poktan (org)	Luas Lahan (Ha)	Volume Benih (Kg)
				Taruna Tani	Cumetius O. Keldan	5301071510740001	081236446566	2	2	30
				Sutro	Musa Kiuk	5301072512850002	081236446566	4	4	60
				Merdeka	Tarsisius T. Kope	5301070504790001	082144379619	9	9	135
				Tekun	Yorhen N. Manu	5301072711710002	081339345925	1	1	15
				Tipe Mas	Jemi J. Pello	530107060480001	081237307660	1	1	15
				Harapan Baru	Marten Rano	5301070803630003	081239408330	3	3	45
				Setia Kawan	Konstantinus Manafe	5301072711790002	081353738927	9	9	135
				Mekar	Melkior Y. Radja	5301070105750003	085239225995	4	4	60
		Oeteta		KWT Anugrah	Delfi Yunita Tafaef Kanu	5301071501850002	08133934592	4	4	60
				Sehati	Cristo Liunome	5301070110660001	081343221766	1	1	15
				Amkenat	Yohanis Noel	5301070604640001	085237347780	12	12	180
				Mekar Baru	Yermias Tafaef	5301072106690001	081210150904	5	5	75
		Bipolo		Nurani	Yakob Maubana	5301070506690002	082134518140	26	26	390
				Maun Alin	Elda A. Pane	5301076508740001	082143662027	9	9	135
				Agrovot Mandiri	Leonard Lede Riwu	5301078105200003	082119322998	3	3	45
		Pitay		Mandiri	Febri Daniel Tulle	5371032302850003	085253164472	15	15	225
				Namo Denga	Yarit Siokain	5301072207870003	081237842094	5	5	75
				Jaya Abadi	Zakarias Tulle II	5301071511840003	085333527604	4	4	60
				Surya	Akferias Paulus	5301072504850002	081338662902	3	3	45
				Hari Esok	Melkias Suik	5301072402500001	082135455895	2	2	30
				Oelifu Batu	Benyamin Saku	5301072401120002	082398460561	4	4	60
				Danoko	Daniel Saku	5301070610620001	085205793540	4	4	60
				Cempaka	Eliasar Kanu	5301070807830001	082144524876	5	5	75
				Setia	Zet Salmun Anin	530107171070002	02146995131	18	18	270
Jumlah Kec. 1		1	7	50	50			447	447	7.705
		Kupang Timur	Oefafi	Syalom	Basthian Nalle	5301061511780002	081353833444	5	5	75
				Bonauk Tuan	Melkianus Tameno	5301062004760002	081317045294	6	6	90
				Meub Nok Aumina	Sitti Ainun Tamal	5371046212650001	081339100322	2	2	30
				Teratai Putih	Yafet Funuk	5301061301640005	081353205339	15	15	300
				Pahtian	Anton Tamnasi	5301062208750001	081317045294	4	4	60

No	Kabupaten	Kecamatan	Desa	Nama Poktan	Nama Ketua Poktan	NIK Ketua Poktan	No HP Ketua Poktan	Jumlah Anggota Poktan (org)	Luas Lahan (Ha)	Volume Benih (Kg)
				Hidup Baru	Yotan Funuk	5301061606580003	085339249182	8	8	160
				Humoen Tuan	Felipus Nome	5301062602720002	081238869560	8	8	160
				Ora Et Labota	Melkianus Salam	5301061505640001	081238044219	8	8	160
				Manekan	Nikolaus Benuf	5301060511820003	082147947262	5	5	100
				Soda Mole	Nikson Ledo	5301061509710004	085231377877	4	4	60
				Betel Oefafi	Markus Keluanan	5301061505740006	081281942849	2	2	30
				Benuf Bosoin	Yortan T. Benuf	5301062308740005	081282465789	11	11	165
				Kuni	Jupiter Benu	5301061606750005	085237768371	2	2	30
Jumlah Kec. 2		1	1	13	13			80	80	1.420
		Takari	Hueknutu	Kolsain	Yanto Takib	5301111701840000	081332263997	23	23	460
				Moenmese	Bastian Banani	5301112604810002	085338034662	7	7	105
			Benu	Hetfen	Yonatan Baitanu	53011109078500003	085333888754	14	14	280
			Oesusu	Nu Napa	Danial Nenofatu	5301110511760003	082146023568	15	15	225
			Noelmina	Nekamese 1	Paulus Kabnani	5371022302820003	082236674599	23	23	460
Jumlah Kec. 3		1	4	6	6			82	82	1.530
		Fatuleu Barat	Poto	Nekamese	Zakeos Kofi	5301272511700001	081251128281	13	13	195
				Suka Maju	Yonatan Mega	5301270603640001	PPL/Pendamping	15	15	300
				Tekad Mandiri	Robert Korolulu	5301270706840004	PPL/Pendamping	23	23	460
				Penabur	Melkisedek Petan	5301271316900001	PPL/Pendamping	5	5	100
				Fajar Karya	Otnial Fainekan	5301271510730001	PPL/Pendamping	3	3	45
				Setia Kawan	Yustus S. Boy	5301262606810001	PPL/Pendamping	2	2	40
				Fajar Kasih	Alberth S. Sinlae	5301271004690001	PPL/Pendamping	15	15	300
				Manekat	Elsya G. Nenobahan	5301272010790001	PPL/Pendamping	9	9	180
				Perempuan Mandiri	Yuliana Liunokas	5301274209690001	PPL/Pendamping	3	3	60
				Murimada	Yunias D. M. Dethan	5301271507690001	PPL/Pendamping	3	3	60
				Sahabat Andalan	Yefri Mona	5301270805860002	PPL/Pendamping	1	1	20
				Afu	Marthen Oemanu	5301271103580001	PPL/Pendamping	1	1	20
				Benih Utama	Ayub Fanggidae	5301272406740001	PPL/Pendamping	1	1	20
				Nek Oni	Yonsi Fainekan	5301270801830001	081238558066	2	2	30
				Ora Et Labota	Viktor Bait	5301272402770001	082144811610	3	3	45

No	Kabupaten	Kecamatan	Desa	Nama Poktan	Nama Ketua Poktan	NIK Ketua Poktan	No HP Ketua Poktan	Jumlah Anggota Poktan (org)	Luas Lahan (Ha)	Volume Benih (Kg)
			Naitae	Manekan	Melkisedek Nofu	5301271704790003	PPL/Pendamping	23	23	460
				Am Abi	Martinus Kofi	5301270403830001	082247692528	13	13	260
		Tuakau		Tirosa	Sadrak Alla	5301272503690001	081246564540	4	4	60
				Tafena Kuan	Stefanus Lodo	5301271202720001	PPL/Pendamping	5	5	75
				Am Kolo	Stefanus Nenobahan	5301271404490002	081246196220	5	5	100
				Mau Sufa	Fery M. Mathan	5301270501710001	PPL/Pendamping	3	3	60
Jumlah Kec. 4		1	3	21	21			152	152	2.890
		Semau	Uitao	Babatis	Erens Neno	5301042802870001	081237138924	26	26	520
			Bokunusan	Sehati	Abraham Buitlena	5301040103600001	085237458171	25	25	500
				Suka Maju	Dominggus Lona	5301042312480001	081239340242	3	3	60
				Koamesa	Markus Batmaro	5301042405650002	081339347882	2	2	40
Jumlah Kec. 5		1	2	4	4			56	56	1.120
		Semau Selatan	Uituih Ana	Dalen Mesa	Uniasis Lafu	5301041907800001	082144894282	14	14	280
				Kontema	Wempi A. Tapa	5301232405800001	081239791081	11	11	220
				Dael Kolo	Yefta E.Liku	5301232203800001	085239163389	13	13	260
				Talenta Dua	Yonatan Batu	5301230907760001	081338007342	3	3	60
				Langa Poke	Maksim Poto	5301230303880001	081239723107	7	7	140
				Sinar Karya	Petrus Pono	5301231303650001	081238763306	3	3	60
				Paul Baun	Otniel Manas	5301042910610001	081338199813	4	4	80
				Kwt Melati	Lodianti Tapa	5301046204820001	082147251209	2	2	40
			Uiboa	Poneno	Samuel Pong Nenobesi	5301230405650001	082236182281	4	4	80
			Uituih Tuan	Beh Dale	Meliatius S. Pong	5301230808810002	081239731056	7	7	140
				Carmel Mesah	Manase E. Neno	5301230403880001	082340287484	7	7	140
			Akle	Sri Dewi	Yusuf O.Lafu	5301230407560001	081239433073	8	8	160
Jumlah Kec. 6		1	4	12	12			83	83	1.660
		Amarasi Timur	Oebesi	Ebenhaeser	Kristian Ranboki	5301190706390001	PPL/Pendamping	36	36	720
				Arit	Sefrianus Ranboki	5301192409870005	081352464278	32	32	640
				Harapan Baru I	Yosep Ora Bani	5301190703680001	081353260752	28	28	560
				KWT Tor Feu	Ester Ora Bani	5301195007730001	081353260752	4	4	80
				Immanuel	Marthinus Sore	5301191703520001	PPL/Pendamping	16	16	320
				Tunmuni	Melkias Tanehe	5301190510780001	081236998341	9	9	180

No	Kabupaten	Kecamatan	Desa	Nama Poktan	Nama Ketua Poktan	NIK Ketua Poktan	No HP Ketua Poktan	Jumlah Anggota Poktan (org)	Luas Lahan (Ha)	Volume Benih (Kg)
				Kuanisa	Alfonsus Foni	5301191601780001	081338097992	6	6	120
				Saenisa	Tola Imanuel Taopan	5301191702800004	081246737650	1	1	20
				Mariba	Immanuel Y.S. Hekneno	5301190101710004	082144330253	8	8	160
			Rebeka	KWT Beringin	Margarita Natun	5301196711620001	082144998141	2	2	40
				KWT. Sufnoni	Agnes S. Bani	5301197108820001	085253732500	4	4	80
				KWT. Sinar Baru	Oktoviana Snae	5301195110710001	082144870113	6	6	120
				Fini Honis	Gad Y.D. Suydale	5301190110710002	082144998141	19	19	380
				Anugerah	Yarid Selan	5301191512760002	081236237682	13	13	260
				Manekat	Titus Amfoni	5301191708620001	081218629271	20	20	400
				Hidup Sehati	Donaltus Amfoni	5301190412740003	082339637590	18	18	360
				Neofbaun	Maxen M. Bannesi	5301190308740001	082125628524	16	16	320
				Korkefi	Yahuda Siki	5301191010740003	082144869471	16	16	320
				Nekabua	Yarid Abdi Bani	5301191604770003	081236645564	26	26	520
Jumlah Kec. 7		1	2	19	19			280	280	5.600
		Amfoang Barat Daya	Manubelon	Bi Unu	Dominggus Natbais	5301211012730003	PPL/Pendamping	5	5	100
				Kiumnasi	Charles Tanesib	530121609740001	081338558387	1	1	20
				Nefo Fuabanu	Marsel D. L. Noel	5301211803750001	081236475830	2	2	40
				Salun	Joel F. Bonlae	5301211101780001	081292853084	3	3	60
				Nekmese	Yusuf Metabenu	5301213007760005	082237583432	4	4	80
				Fetu Ael	Jitron Y. A. Lelan	5371062307880001	085337547576	2	2	40
				Oet Benat	Yossi Tulle	5301210201640002	081338991484	3	3	60
Jumlah Kec. 8		1	1	7	7			20	20	400
TOTAL KUPANG		8	24	132	132			1.200	1.200	22.325
2	TTS	Amanuban Tengah	Nobi- Nobi	Bersaudra	Maxi O. Nakamnanu	5302050401480002	081236686753	5	5	75
				Usintuan	Nino D. Nakamnanu	5302052705650001	081211530236	20	20	300
				Nobi - Nobi Tuaf	Yakop A. Taek	5302051101720001	081322421345	10	10	150
				Nai Muti	Taroci Telnoni	530205430750001	082339524806	5	5	75
			Noebesa	Sejati	Kostan Liunima	5302050410620001	082157882348	5	5	75
				Tit Het Nao	Antonius Liunima	5302051007560002	081318921390	5	5	75
				Segera	Yoksan Liunima	5302051906860002	081389606661	5	5	75

No	Kabupaten	Kecamatan	Desa	Nama Poktan	Nama Ketua Poktan	NIK Ketua Poktan	No HP Ketua Poktan	Jumlah Anggota Poktan (org)	Luas Lahan (Ha)	Volume Benih (Kg)
				Tol Munif	Jerinus Banamtuan	5302052301820001	082144400766	5	5	75
				Luana	Daniel Naat	5302051212550001	081385444934	5	5	75
			Tumu	Embun Pagi	Yoksan Nubatonis	5302051802800001	082266082474	5	5	75
				Mandiri	Ibrahim Banoet	5302052603820001	082125109576	5	5	75
				Betesda	Oris A. Banamtuan	5302050202720001		5	5	75
				Bersaudara	Daniel Tabun	5302052911630001	085218818355	5	5	75
				Mawar	Nahor Kikhau	5302050509490001	082117071173	5	5	75
				Semut	Godlif Kebkole	5302052311790002	085253013888	5	5	75
				Kolboeana	Yaret Nubatonis	5302050707670001	081239377235	5	5	75
			Maunum Nini-niki	Em hetven	Daud Tameon	5302051809660001	081337659945	5	5	75
				Sehati	Sem H.Y. Missa	5302050612750001	082237010197	5	5	75
				Tanoina	Yakob Nenobais	5302051010640001	082144045329	5	5	75
				Tunas Muda	Nimrod Be'is	5302050107550001	081211507493	5	5	75
			Sopo	Kuan Neke	Immanuel Toto	5302050105690001		5	5	75
				Humone	Marthen K. Jabi	5302051103720001	081230090012	10	10	150
				Tolmuni	Obed Benu	5302052103540001		5	5	75
				Toiusapi	Mesak Manu	5302051705580001		5	5	75
				Fetomone	Thofilus Bansae	53020508480001	085253268198	5	5	75
		Jumlah Kec. 1	1	5	25	25		150	150	2.250
		Kualin	Nunusunu	Tatuin	Edison Selan	5302212803790001		38	38	570
		Jumlah Kec. 2	1	1	1	1		38	38	570
		Kota SoE	Kobekamusa	Nekliana	Yupither Maubanu	5302011307790002		3	3	45
			Karangsiri	Bersaudara	Agustinus Bay	5302013108760001		10	10	150
			Oebesa	Jalunatu	Dominggus Benu	5302011010550001	082144282315	7	7	105
			Karang Siri	Tonatun	Abraham Selan	530201250470001	081353070221	1	1	20
		Jumlah Kec. 3	1	4	4	4		21	21	320
		Mollo Selatan	Biloto	Harapan Makmur	Rut Tasekeb	5302023110680003		10	10	150
				KWT Kasih	Fransina Sayuna	5302022004600001		11	11	165
				Semangat Baru	Isaskar Kasse	5302023112500002		5	5	75
			Noinbila	Bisuaif	Isak Tasekeb	5302021206550001		6	6	90
		Jumlah Kec. 4	1	2	4	4		32	32	480

No	Kabupaten	Kecamatan	Desa	Nama Poktan	Nama Ketua Poktan	NIK Ketua Poktan	No HP Ketua Poktan	Jumlah Anggota Poktan (org)	Luas Lahan (Ha)	Volume Benih (Kg)
		Amanuban Selatan	Bena	Kua Feu	Metusalak Tateni	5302062705660006		36	36	540
				Simok	Mikael Nomleni	5302060109820001		14	14	210
			Linamnutu	Tnaomat	Martinus Kabnani	5302060508640003		25	25	375
			Noemuke	Bersaudara	Medan M. Missa	5302060505680004		20	20	300
			Mio	Meo Eno	Jhonatan Tabun	5302062007620001		6	6	90
				Narwastu	Marten I Baok	5302061103700001		14	14	210
			Kiubaat	Sabar Ibu	Paulus M. Lasboy	5302060810730001		10	10	150
				Nunsena	Irenius Tefu	5302061512730001		5	5	75
				Oehonis	David Nubatonis	5302061208730001		10	10	150
			Pollo	Hausunaf	Abner S.M. Koebanu	5302061909760001		10	10	150
Jumlah Kec. 5		1	6	10	10			150	150	2.250
		Oenino	Niki-Niki Un	Nekmese	Paulus Nomleni	5302180910760002	081353747019	5	5	75
				Tunas Baru	Oktovianus Nuban	5302180710750001	082145514582	5	5	75
				Mekar	Ayub Nomtanis	5302180404510001	081239365592	5	5	75
				Kepompong	Anton Tefu	5302180409850001	082340247104/PT	1	1	20
			Hoi	Kobe Usapi	Yohanis Poli	5302181007790001	081394259010	5	5	75
				Fatu	Yakob Noe	5302181507640001	082132239772	5	5	75
				Manumuti	Alexander Tanono	5302180204500001	085237594029	5	5	75
			Neke	Fatufutu	Simon Talan	5302183112630001	082145209211	5	5	75
				Tun Obe	Bildad Nubatonis	5302181312770002	081290237539	5	5	75
				Aitio	Simon Sila	5302180402830001		1	1	20
				Fefbela	Fiktor A. Benu	53021812102820001		1	1	20
				Huetnana	Ayub Nenoliu	5302180107690001		1	1	20
			Abi	Adika	Yoseph Nope	5302180305900003	082118516586	10	10	150
				Harapan Baru	Yoktan Banamtuan	5302181212740001	81246335959	5	5	75
				Oekoto	Nimrod Kikhau	5302180811690001		5	5	75
				Nekamese	Yesua Nope	5302183003680001		5	5	75
				Tunas Muda	Maksi Efi	5302180211650001	081246376096	2	2	40
				Tafeun Monit	Agustinus Asbanu	53002181004660001	082118616566	1	1	20
			Oenino	Boiyani	Nikanor Fina	5302183112680001	082247739784	1	1	20
				Nekmese	Dominggus Nau	5302182605710001	082237869802	1	1	20

No	Kabupaten	Kecamatan	Desa	Nama Poktan	Nama Ketua Poktan	NIK Ketua Poktan	No HP Ketua Poktan	Jumlah Anggota Poktan (org)	Luas Lahan (Ha)	Volume Benih (Kg)
				Baikpoan	Obed Fina	5302180512620001		4	4	80
				Tolmuni	Markus Nabuasa	5302181003600001		2	2	40
Jumlah Kec. 6		1	5	22	22			80	80	1.275
		Amanuban Barat	Tubuhue	Tnaomat	Ayub Nubatonis	5302071707680001	085337518541	5	5	75
				Suka Maju	Adam Talan	5302071204570001	085239097622/PF	4	4	80
			Nusa	Tumbuh Bersama	Jonisius Nesimnasi	5302071006830001		5	5	75
			Nulle	Tithetnao	Noh Tse	5302072911690001		5	5	75
				Taman Keluarga	Seherseli.A.N. Selan	5302071909730003	081395862519	5	5	75
				Noa Batan	Sudianto L. N. Selan	5302071212900005	081238720029	3	3	45
				Meo Ana	Yoksan Selan	5302072507760001	082132235719	2	2	30
			Mnelalete	Bersaudara	Harun Nenomnanu	5302071405630001		6	6	90
				Taruna Tani Idola	Piter Nuban	5302071304840003		6	6	90
				Sinar Oenali	Daniel Nahas	5302079111690001		3	3	45
			Pusu	Oliftataf	Melianus Talan	53022075590001		10	10	150
				Nekmese	Anderias Talan	5302073112590030		10	10	150
			Nifukani	Kok Manekat	Yacobus Taneo	5302071705720001		5	5	75
				Bersaudara	Seke A. Selan	5302070210800002		15	15	225
Jumlah Kec. 7		1	6	14	14			84	84	1.280
		Batuputih	Boentuka	Suka Mandiri	Kaleb Kollo	5302141509650001		10	10	150
				Neonsabatan	Yohanis Koa	530214130360001	082237592477/PF	1	1	20
			Hane	Sanggandolu	Imenuel Moy	5301091103830001		9	9	180
			Benlutu	Semangat Baru	Daniel Lanang	530214010754004		5	5	75
				Taleko Monit	Yustus Lenamah	5302140303600001		15	15	225
			Tupan	Petra	Yermias Benu	5302141710850001		13	13	195
			Oebobo	Kolton	Marthinus Faot	5302142005600001		8	8	120
				Oliftataf	Abraham Manobe	5302140506600001		9	9	135
				Adika	Mesak Besie	5302142605680001		5	5	75
				Tafeun Monit	Samuel Banamtuan	5302140909650001		5	5	75
Jumlah Kec. 8		1	5	10	10			80	80	1250
		Noebeba	Oe Ekam	Kolton	Yonas Sopaba	5302060606740001		10	10	150
				Adikara	Melianus Talan	5302060505790001		9	9	135

No	Kabupaten	Kecamatan	Desa	Nama Poktan	Nama Ketua Poktan	NIK Ketua Poktan	No HP Ketua Poktan	Jumlah Anggota Poktan (org)	Luas Lahan (Ha)	Volume Benih (Kg)
				Olif Tataf	Anderias Nabuasa	5302062006690001		9	9	135
				Eon Besi	Immanuel Ome	5302061505620003		7	7	105
				Besi PaE	Simeon SeU	5302060405640001		6	6	90
				Soel Bene	Salmun Puay	5302061010640003		9	9	135
			Teas	Nunana	Mat.E.F. Nomleni	5302060708800001		10	10	150
Jumlah Kec. 9		1	2	7	7			60	60	900
		Kuatnana	Tetaf	Oetunu	Sanggar Neonane	53020701380001		12	12	180
				Fetomone	Simson Faot	5302072310780001		9	9	135
				Sonaf Tetaf	Abiut Faot	5302071306870001	081295852033/PF	2	2	40
			Lakat	Tunmuni	Sem Benu	5302070409840001		3	3	45
				Lilin Kecil	Yermias Tauho	530207010170001	081295852033/PF	2	2	40
				Tumbuh Bersama	Lamekh Nesimnasi	5302070504710001	081295852033/PF	1	1	20
			Enoneontes	Tafeun Mepu	Yosis Lenama	5302070303740001		14	14	210
			Naukae	Naomat	Ardoldus Z. Kause	5302272104520001		12	12	180
				Niku Mone	Martinus Neonane	5302071107810001		3	3	45
			Supul	Lisan Faun	Jusuf Djuma	5302071503470001		18	18	270
			O'of	Lorita	Immanuel Nitbani	5302070911580001		4	4	60
				Naime	Karel J. Loelan	5302070708450001		5	5	75
				Aetana	Melki F.L. Sanam	5302071103900001	081295852033/PF	2	2	40
				Anin Nautus	Apolos Sanam	5302070104670002	081295852033/PF	3	3	60
Jumlah Kec. 10		1	6	14	14			90	90	1400
		Kotolin	Nualunat	Nefo	Ibrahim Nomleni			20	20	400
Jumlah Kec. 11		1	1	1	1			20	20	400
		Nunkolo	Op	Bersaudara	Agustinus Leku			5	5	100
			Saenam	Perkasa	Eduard Y. Tualak			10	10	200
			Hoineno	Amsopo	John J.V. Tamelan			5	5	100
			Nunkolo	Bakiknisu	Yustus Fafao			5	5	100
Jumlah 12		1	4	4	4			25	25	500
		Santian	Manufui	Kiu Ana	Bastian Banunaek			5	5	100
				KWT. Tmeop Tabua	Yakomina Benufinit			4	4	80
				Bersaudara	Oktovianus M. Laos			8	8	160
Jumlah Kec. 13		1	1	3	3			17	17	340

No	Kabupaten	Kecamatan	Desa	Nama Poktan	Nama Ketua Poktan	NIK Ketua Poktan	No HP Ketua Poktan	Jumlah Anggota Poktan (org)	Luas Lahan (Ha)	Volume Benih (Kg)
		Amanuban Timur	Billa	Fetomone	Amos Busi			26	26	520
Jumlah Kec. 14		1	1	1	1			26	26	520
		Mollo Tengah	Oelbubuk	Bina Baru	Yosina Fobia			1	1	20
			Kualeu	Molnima	Sem Banfatin			7	7	140
			Pika	Tafena	Benyamin Baitanu			4	4	80
Jumlah Kec. 15		1	3	3	3			12	12	240
		Pollen	Laob	Tunas Baru	Nedy F. A. Kase			5	5	100
Jumlah Kec. 16		1	1	1	1			5	5	100
Total TTS		16	53	124	124			890	890	14.075
3	TTU	Insana	Fatuana	Sinar Fafasu	Fransiskus Atolan	530 308 112590 0029		15	15	300
				Pasi Tuan	Raymundus Fanoni	530 308 241265 0002		11	11	165
				Musi Masu	Aloysius Masu	530 308 140165 0001		18	18	270
				Usapi Toko	Antonius Taek	530 308 200665 0001		11	11	220
				Melati	Theresia Haki	530 308 631169 0001		13	13	260
				Pelangi	Veronika Naikofi	530 308 601285 0001		15	15	300
				Konifa	Agustinus Santuan	530 308 101387 0001		8	8	160
				Oehumus	Silvester Eli	530 308 105700 0001		24	24	480
			Ainiut	Aplasi Suka Maju				20	20	400
				Enonaek Lobus				21	21	420
			Botof	Ekanaktuka	Hendrikus Nautu	530 308 010752 0026		14	14	280
			Nunmafo	Beskoa	Petrus Oe	530 308140653 0001		14	14	280
			Oenbit	TmoenfuLi	Gregorius Neonbeni	530 308120568 0001		9	9	180
				Makun Kua Ke'an	Siprianus Teti Neonbeni	530 308 130859 0001		8	8	160
				Naijalu'u	Yakobus Amaunut	530 308 311252 0024		7	7	140
				Tuinbatan	Raymundus Seran	530 308 050969 0001		13	13	260
				Kartika Grup	Laurentius Fatin	530 308 050770 0002		15	15	300
				Manaob	Yohanes Sau Unsain	530 308 230467 0002		11	11	220
			Tapenpah	Toli	Urbanur Naikofi	530 308 070777 0002		5	5	100
				Bilu Bahan	Andreas Naikofi	530 308 050583 0001		4	4	80
				Mawar	Lazarus Uluk	530 308 100265 0001		8	8	160
				Melati	Oktovianus Naikofi	530 308 261078 0002		4	4	80

No	Kabupaten	Kecamatan	Desa	Nama Poktan	Nama Ketua Poktan	NIK Ketua Poktan	No HP Ketua Poktan	Jumlah Anggota Poktan (org)	Luas Lahan (Ha)	Volume Benih (Kg)
			Numafo	Hanmau	Fransiskus Taob	530 308 311265 0037		15	8	160
				Kuanek Naimanu	Martinus Uskono	530 308 011257 0002		16	11	220
			Bitauini	Pollo	Martinus Be	530 308 050469 0003		31	23	460
		Jumlah Kec. 1	8	26	26			330	310	6.055
		Insana Tengah	Letmafo	Maunkase	Arnoldus Usfinit	530 308 1309711 0001		19	16	240
		Jumlah Kec. 2	1	1	1			19	16	240
		Bikomi Selatan	Tublopo	Sehati	Fr. Herman Ginting	120 722 050873 0003		20	20	300
				Banopo Jaya	Sintus Omenu	530 314 270785 0002		20	20	300
				Manektob	Marselinus Ninu	530 305 090970 0004		18	18	270
				Nekmese	Yulianus Suni	530 305 070264 0000		24	24	360
				Boen Tafenpah	Yoseph Saijao	530 305 050574 0003		10	10	150
			Naiola	Bina Usaha	Maksimus Mokos	530 301 120762 0001		18	18	270
			Naiola Timur	Oeloli	Agustinus S. Oki	530 301 19080 0001		14	14	210
		Jumlah Kec. 3	3	7	7			124	124	1.860
		Insana Barat	Letneo	KWT Neonbaun	Petronela Lafu	530 320 410670 0002		13	13	195
			Atmen	Tamnau Tob	Kanisius Saluat	530 308 721064 0001		14	14	210
		Jumlah Kec. 4	2	2	2			27	27	405
		Biboki Selatan	Upfaon	Sinar Manu Muti	Yohanes Atitus	530 303 011169 0001		21	21	315
			Supun	Sonbai	Hendrikus Afoan	530 303 0510650001		32	32	480
				Mentari	Petrus Pakainoni	530 303 061162 0001		18	18	270
			Pantae	Tseuntan	Paulus Sau	530 303 160859 0001		14	14	210
				Tefpah	Petrus Halpa	530 303 010469 0001		16	14	210
				Nias Ana	Thimoteus Malafu	530 303 090565 0001		22	18	270
				Kunam Natu	Laurentius Atini	530 303 110266 0001		8	6	90
		Jumlah Kec. 5	3	7	7			131	123	1.845
		Biboki Tanpah	Oerimbese	Nekafmese	Herman Bere	530 303 010158 0003		11	11	165
				Melati	Fransiskus Luis	530 322 011055 0001		8	8	120
			Teba Timur	Tamkesi Jaya	Maximus Tulasi	530 322 210570 0001		13	13	195
				Sinar Oekaen	Petrus Nube Naitak	530 303 100238 0001		8	8	120
		Jumlah Kec. 6	2	4	4			40	40	600

No	Kabupaten	Kecamatan	Desa	Nama Poktan	Nama Ketua Poktan	NIK Ketua Poktan	No HP Ketua Poktan	Jumlah Anggota Poktan (org)	Luas Lahan (Ha)	Volume Benih (Kg)
		Noemuti	Nibaaf	Bes'ana	Petrus Tilis	530 304 270961 0001		15	15	225
			Bijeli	KWT Mawar	Selfiana Rondo	530 304 410968 0001		2	2	30
				Upana	Krispinus Nitsae	530 304 170817 0003		4	4	60
				Sinar Tani Nunleu	Robertus Taa	530 304 281069 0001		7	7	105
				KWT Sehati	Bernadete Lopis	530 304 541163 0001		5	5	75
			Banafanu	Tafanu	Yohanes N. Fios	530 304 310360 0002		8	8	120
				Fatunaek	Benediktus Natasi	530 304 201264 0001		14	14	210
			Popnam	To Toni	Raymundus Salab	530 304 020881 0003		21	21	315
			Noebaun	Feotnoni	Yoneta Pakae	530 304 410567 0002		10	10	150
			Nifuboke	Tafena Monik	Dominikus Miu Kosat	530 304 080957 0001		24	24	360
Jumlah Kec. 7		1	7	11	11			110	110	1.650
		Musi	Oeolo	Oelbubuk	Lambertus Kolo	530 302 281271 0001		47	47	705
			Oelneke	Karya Mandiri	Siprianus Feka	530 312 020557 0001		25	25	375
				Hidup Baru	Benediktus Son	530 312 060466 0001		5	5	75
			Oetulu	Tafentob	Baselius Kono	530 312 071166 0001		23	23	345
Jumlah Kec. 8		1	4	4	4			100	100	1.500
Total TTU		8	30	62	62			881	850	14.155
4	Belu	Tasifeto Barat	Naekasa	Fatebok	Demitrianus Taek Mali	5304040611670001	081236663945	18	18	360
				Kubesi	Elfridus Neras			13	13	260
				Taro Jaya	Marianus Asten	5304041202720001	082147965544	10	10	200
				Talikabas	Gabriel Victor Sousa	5304040702790001	081236682812	20	20	400
				Zea Mays	I Ketut Sunia	5304082505730001	081237599626	22	22	440
				Kanfaek Laran	Yance Taek	5304050901710002	081338038026	5	5	100
			Tukuneno	Oereu Jaya	Melkianus D. Meak	5304042412830001	082235771162	20	20	400
				Sinar Lookeu	Marianus W. Kehi	5304042003690001		15	15	300
				Ingin Maju	Apolonia Y. Bauk			6	6	120
				Unggul	Ferdinandus Bau			6	6	120
				Sejati	Dominikus Seran			22	22	440
				Harapan	Yakobus Olin			12	12	240
			Bakustulama	Suun Mandiri	Margareta Luruk	5304044107830068	081239397248	22	22	440

No	Kabupaten	Kecamatan	Desa	Nama Poktan	Nama Ketua Poktan	NIK Ketua Poktan	No HP Ketua Poktan	Jumlah Anggota Poktan (org)	Luas Lahan (Ha)	Volume Benih (Kg)
			Naitimu	St. Helena	Theresia Namang	5304045009430001	082146579830	10	10	200
			Leowalutulus	KWT Burlon	Dominggas Kolo	5304046202860003	082145249326	25	25	500
				Tetu Malu	Vinsensius Fahik	5304042309750001	081339531322	15	15	300
				Dumetan	Yohanes Lisu Halek	5304040107560026	081236645129	30	30	600
Jumlah Kec. 1		1	5	17	17			271	271	5.420
		Raimanuk	Rafee	Sinar Harapan	Simon Asa	5304130107760019	085333447206	12	12	240
				Manu Aman	Benediktus Mau	5304131506640001	081353933711	12	12	240
Jumlah Kec. 2		1	1	2	2			24	24	480
		Atambua Barat	Umanen	Usaha bersama	Elisabeth Belak			10	10	200
				Tokodede	Norberto Dos Santos De Araujo			10	10	200
				Tunas lestari	Yoseph Suni			10	10	200
Jumlah Kec. 3		1	1	3	3			30	30	600
		Tasifeto Timur	Umaklaran	Serbisu Lulu	Patrisius Mau Rai	5304020707670001	081252129156	7	7	140
				Debuhali	Melkianus Tay Bere	5304022609910001	085337377669	7	7	140
			Dafala	Lima Satu	Remigius Atok	5304022105850001	081246309198	20	20	400
				Haelet	Hubertus Ati	5304020110810001	081339666368	10	10	200
				Debuklaran	Mathias Y. Atok	5304021209700001	081353381386	5	5	100
			Halimodok	Bukulai	Beny Yos Fahik	5304020106740001	081338950335	15	15	300
			Manleten	Buka Rasik	Jeto Alex Boerges Pinto	5304020808880005	081338125896	25	25	500
			Takirin	Moris Foun	Eduardus Toni			19	19	380
Jumlah Kec. 4		1	5	8	8			108	108	2.160
		Kakuluk Mesak	Kabuna	Dabalulik	Petrus Ati Bere	5304050107630068	082177939074	10	10	200
				Manebala	Arnoldus Nai Usu	5304052409760001	085386214896	10	10	200
				Melati	Yohanes Leto Dasi	5304050606750002		15	15	300
				Hidup Baru	Yulius Loe Kali	5304050707760001		15	15	300
				Wehedan	Jose Lelo Maria	5304050910690003		10	10	200
			Kenebibi	Buka Moris	Daniel Feli Ciano	5304050402710001	081246310627	15	15	300
				Pemuda Mandiri	Alberto Xavier	5304052110810001	082144882293	13	13	260
				Kunbot Indah	Matheus Adoe	5304051703710001		10	10	200
				KWT Moas Lulu	Yuliana Motu	5304055010750001		5	5	100
				Moris Foun	Florindo Soares	5304050506690000		10	10	200
				Oan Kiak A	David Asa Bau	5304051017700032		13	13	260

No	Kabupaten	Kecamatan	Desa	Nama Poktan	Nama Ketua Poktan	NIK Ketua Poktan	No HP Ketua Poktan	Jumlah Anggota Poktan (org)	Luas Lahan (Ha)	Volume Benih (Kg)
			Leosama	Tada Podi B	Yosep Mali Dao	5304050710730001	082144060968	15	15	300
				Moris Hamutu	Baltasar Seran	5304050404690004	081353444303	10	10	200
				Ema	Martinus Mau Loe			15	15	300
				Wetar	Dominikus Suri			15	15	300
			Dualaos	Mutiara	Bernardus Raiana			10	10	200
				Ora Etlabora	Hanocbayies			11	11	220
				Tunas harapan	Alfredo Soares			11	11	220
			Jenilu	Uhawai	Marselinus Seran			10	10	200
				Tuaklot	Stefanus Metak			5	5	100
			Fatuketi	Cinta Sahabat	Fransiskus Moruk			10	10	200
				Moris Foun Abanat	Viktoria Ikis			10	10	200
				Terus	Daniel soares			8	8	160
				Putri Manusiri	Pius Mau	5304051003590001		10	10	200
				Rukun Atap	Paulinus Lau Hale	5304053108650001		6	6	120
				Debunaruk	Rafinus Manek			5	5	100
		Jumlah Kec. 5	1	6	26	26		277	277	5.540
		Total Belu	5	18	56	56		710	710	14.200
5	Malaka	Kobalima	Lakekun	Tunas Harapan	Gregorius Mau	5304072610740001	081239936720	10	10	200
				Harapan Jaya	Gaudensius Seran	5304070107660026	081239936720	15	15	300
				Etuwain	Akulina Bete	5304074305720001	082144785432	10	10	200
				Sinar Abadi	Yustinus Leto	5304070106800001	081237174920	14	14	280
			Lakekun Utara	Goronto	Thomas Bau	5304070107620020	081339623570	20	20	400
				Beringin Jaya	Antonius Feni	5304072704610001	082247272327	20	20	400
				Welaus Jaya	Benedikta Gelole	5313025603942501	08123666337	20	20	400
			Litamali	Guntur	Irene Amaral	5304076303720001	081338217207	10	10	200
				Raweli	Yakobus Lisu	5304070202530002	085237593131	13	13	260
			Rainawe	Seli Jaya	Blasius Tes	5304072701590001	085238027014	15	15	300
		Jumlah Kec. 1	1	4	10	10		147	147	2.940

No	Kabupaten	Kecamatan	Desa	Nama Poktan	Nama Ketua Poktan	NIK Ketua Poktan	No HP Ketua Poktan	Jumlah Anggota Poktan (org)	Luas Lahan (Ha)	Volume Benih (Kg)
		Malaka Tengah	Railor	Loo Oan Tualaran	Adriana Elfrida Seran	5304085808900001	082147402418	10	10	200
				Harmoni	Dominggus Manek	5304082303800004	081252130230	15	15	300
				Harapan	Vinsensius Tahu	5304222805840001	081361546057	16	16	320
				Tasi Ulun	Hendrikus Bau	5304083010710001	082342259554	22	22	440
			Naimana	Mira Jaya	Yonatas Kehi	5304081812700001	082136661256	20	20	400
			Bakirik	Cinta Saudara	Dinis M. Freitas	5304081511750001	082145297186	25	25	500
Jumlah Kec. 2		1	3	6	6			108	108	2.160
		Malaka Barat	Fafoe	Lobes Oan	Maria Luruk Seran	5304104303910001	081398563588	15	15	300
				Hamaus	Kristianus Kehi	5304103112660000	081246800475	15	15	300
			Sikun	Lo'omaten	Hendrikus Bria Seran	5304100809640002	082114750289	15	15	300
			Lasaen	Umarik Laran Jaya	Herman Nahak	5304102712660002	081337535878	20	20	400
				Uma Tlei	Blasius Seran Luan	5304100107510014	082359095208	15	15	300
				Suka Maju	Melkhior Robertus Klau	5304102505910002	081339672202	10	10	200
			Umatoos	Tasi Ktuik	Karlus Klau Seran	5304020107600001	081246805542	15	15	300
			Besikama	Berhau	Yohanes Babtista Bria	5304100306920001	081240283823	25	25	500
				Moris Foun	Dominikus Seo	5304103112530010	082147492690	20	20	400
				Lanaain	Simon Seran	5304102512670000	081237587355	15	15	300
			Rabasa Hain	Moris Foun	Romanus Djuang	5304101407590001	081239337639	15	15	300
				Moris Hamutuk	Yoseph Klau	5304101607640001	081236698578	15	15	300
			Rabasa	Firman	Servina Luruk	53041044099400000	08123720345	15	15	300
				Sinar Wemean	Marianus Bria	5304102105790000	082198529879	15	15	300
				Sinar Motadelek	Benediktus Seran	5304101703710001	0821455534330	15	15	300
				Makbukar	Salomon Luan	5304100606710000	081259069571	15	15	300
			Rabasa Haerain	Neon Diak	Laurensius Seran	530410120459000	082146463121	15	15	300
				Hali Malaka Diak	Albertus Seran	5304101409660000	081254057780	15	15	300
			Loofoun	Sinamutin Malaka	Gaspar Klau	530410311264000	081339066342	15	15	300
				Suka Maju	Maximus Klau	53041008028000001	081353295610	15	15	300
			Umalor	Balila jaya	Lambertus Seran	5304101406710001	081252133716	20	20	400
			Motaain	Tani Mandiri	Herman Nahak	5304101011600002	081246137004	20	20	400
				Makmur	Blasius Atok	5304101903680002	082145749683	15	15	300
				Benenai	Wenseslaus Seran	5304100107650115	085330341660	20	20	400
			Oan Mane	Oan Kiak	Maria Magdalena Unalia	5304166604740001	082144120174	15	15	300
Jumlah Kec. 3		1	12	25	25			405	405	8.100

No	Kabupaten	Kecamatan	Desa	Nama Poktan	Nama Ketua Poktan	NIK Ketua Poktan	No HP Ketua Poktan	Jumlah Anggota Poktan (org)	Luas Lahan (Ha)	Volume Benih (Kg)	
		Wewiku	Alkani	Sinar Laenkulu	Maria Agustina Telik	5304156908770001	081289420365	20	20	400	
				Suka Maju	Agustinus Seran Berek	5304150107790070	082144096738	20	20	400	
			Halibasar	Mimi Tamara	Fransiskus Seran	5304150309790001	082145607970	20	20	400	
				Sinar Harapan	Yohanes Seran Nahak	5304152808790001	082144885143	10	10	200	
			Biris	Mutiara Biris	Erlinda B. Bria	5304154109950001	081 246 675 275	20	20	400	
				Badarai	Kejora	Emilia Hoar	5304155504810001	081381585949	20	20	400
			Rabasa Biris	Karya Baru	Albertus Seran Nahak	5304153112680001	082237220465	20	20	400	
				KWT Melati	Vinseinsia Luruk	530415150990001	081237053835	20	20	400	
				Haliwai	Stefanus Klau	5304151509790001	081237053835	20	20	400	
				Oan Kiak	Maria Luruk	5304152302900001	081339480678	20	20	400	
				Kamboja	Daniel Seran	5304150211760002	081344360802	20	20	400	
				Tunas Harapan	Petrus Tae	5304152808560002	081238406706	20	20	400	
				Lorotulus	Sinar Harapan	Jonisius S. Sirik	5304150406820002	081239545818	25	25	500
				Damai	Benediktus Bau	5304150107530043	081239546117	20	20	400	
				Seserai	Laen Sukaer	Yariana Telik	5304156001830002	082253547823	20	20	400
		Weoe		Oakiak Kfaululik			20	20	400		
			Weseben	Dik Oan	Antonius Marianus Seran	5304150511870001	081236982920	20	20	400	
			Raimamuk	Darius Seran	5304150107730053	085238354697	20	20	400		
Jumlah Kec. 4		1	9	18	18			355	355	7.100	
		Botin Leobele	Takarai	Sunan	Oktavianus Nahak	5304201910790001	081266710081	20	20	400	
				Manukiak	Adrianus Seran	5304203008650001	082113630152	15	15	300	
				Mekar Sari	Petrus Tae Seran	5304200107660013	081236568641	20	20	400	
				Babotin Selatan	Suka Maju	Elisabet Bete	5304205706720002	081384866331	15	15	300
				Babotin Maemina	Sarina Jaya	Raymundus Bria	5304202611850001	081339475509	20	20	400
Jumlah Kec. 5				1	3	5	5			90	90
		Sasitamean	Beaneno	Lianain	Edmundus Nana	5304090107700022	081338267752	20	20	400	
				Ubers	Yakobus Teku	5304090508740001	081246009501	15	15	300	
				Builaran	Troi Harekain	Domi Seran	5304090604690001	081237893610	15	15	300
				Benin Lo'o	Petrus Bau	5304093112640001	081238543946	10	10	200	
				Fatuaruin	Sinar Wekakoli	Lucas Berek Seran	5304091812710001	081339882573	20	20	400
				Kabunuk Jaya	Bruno G. Pera	5304091110550000	085253844097	15	15	300	
Jumlah Kec. 6		1	3	6	6			95	95	1.900	
Total Malaka		6	34	70	70			1.200	1.200	24.000	

No	Kabupaten	Kecamatan	Desa	Nama Poktan	Nama Ketua Poktan	NIK Ketua Poktan	No HP Ketua Poktan	Jumlah Anggota Poktan (org)	Luas Lahan (Ha)	Volume Benih (Kg)	
6	Rote Ndao	Rote Barat Daya	Lalukoen	Harapan	Anselmus B Pandie			11	11	220	
			Batutua	Fren	Semy Marthen Nalle			8	8	160	
				Dalek Esa	Yunus Nalle			4	4	80	
			Oebatu	Sue Lai	Melkianus Dami			3	3	60	
Jumlah Kec. 1		1	3	4	4			26	26	520	
		Pantai Baru	Keoen	Nauina	Ludovikitus Nahak-Taek			27	27	540	
				KODIM 1627	Semi L. Bulak			8	8	160	
			Lekona	Dalesue	Nehemia Faah			2	2	40	
Jumlah Kec. 2		1	2	3	3			37	37	740	
		Rote Selatan	Inaoe	Hena	Johanis Jesua			17	17	340	
			Lengguselo	Translop	Yanto s. Kiuk			5	5	100	
Jumlah Kec. 3		1	2	2	2			22	22	440	
		Lobalain	Suelain	Taisamu	Viktor A.Elia			60	60	1200	
			Sanggaoen	Nee Mok Mandiri	Noak Anin			2	2	40	
			Baadale	Tunas Ndudale	Joni Foe			7	7	140	
				BBU Buisan	Daud Pandi			3	3	60	
				Holoama	Oesamboka	Marthinus Sina			8	8	160
				Lekunik	Suen	Junus Manafe			3	3	60
Jumlah Kec. 4		1	5	6	6			83	83	1660	
		Rote Tengah	Suebela	Saendale	Joni Anin			2	2	40	
				Lidabesi	Baubafan	Hermanus Fanggidae			1	1	20
				Busalaten	Mat Amalo			10	10	200	
				Baru Terbit	Gasper Mbesa			14	14	280	
				Limakoli	Infantur	Rahel Y. Ataupah			3	3	60
				Lidamanu	Lau Lela	Daniel Sinlae			2	2	40
				Suebela	kapalangga	Ebeni Dhetan			2	2	40
			Jumlah Kec. 5		1	5	7	7			34
		Rote Timur	Lakamola	Mondale	Mendri B Lenggu			13	13	260	
				Oebatu	Johanis Lusi			4	4	80	
				Matasio	Usaha Baru	Yuliana K. Bolla			7	7	140
				Serubeba	Ita Esa	Gerson Fuah			4	4	80
Jumlah Kec. 6		1	3	4	4			28	28	560	

No	Kabupaten	Kecamatan	Desa	Nama Poktan	Nama Ketua Poktan	NIK Ketua Poktan	No HP Ketua Poktan	Jumlah Anggota Poktan (org)	Luas Lahan (Ha)	Volume Benih (Kg)
		Rote Barat	Oenitas	Sehati	Junus Rondo			19	19	380
				Soniamama	Abraham E. Lodo			4	4	80
			Sedeoen	Mbuse Titi Oepoe	Yustus N. M. Fua			2	2	40
Jumlah Kec. 7		1	2	3	3			25	25	500
		Rote Barat laut	Tolama	Ausue	Stefanus Mbau			5	5	100
Jumlah Kec. 8		1	1	1	1			5	5	100
Total Rote Ndao		8	23	30	30			260	260	5.200
7	Flores Timur	Titehena	Lewoingu	Wato Tangeng	Lambertus Wayong Kelen			13	13	260
				Roung Bao	Benyamin S. Kelen			18	18	360
				Dung Bata	Donatus Datong Kumanireng			15	15	300
				Lera Gere	Marselinus Kelui Manuk			11	11	220
			Duli Jaya	Walangkaluk	Silvester Subang Hera			10	10	200
				Mandiri	Teodorus Tolek			11	11	220
				Taan Sare	Erantus Goleng			14	14	280
			Serinuho	Kwuta Lewun	Emanuel B. Kwuta			25	25	500
			Bokang Wolomata	Taan Tou	Nikodemus M. D. Doren			11	11	220
				Rin Tawa	Yohanes Suban Nuhan			15	15	300
			Watowara	Gelekat Lewo	Marianus B. Hekin			18	18	360
			Lewolaga	Gaya Tani	Paulus Puru Suki			13	13	260
				Pohe Nawa	Saferius Tenus Suki			11	11	220
				Taan Tou	Edmundus K. Lewar			12	12	240
				Watokrong	Petrus Wita Kelen			12	12	240
			Kobasoma	Sinar Baru	Petrus Reo Kung			9	9	180
				Wada Laru	Lukas Lulu Wada			15	15	300
			Konga	Jogowarela	Frans Yosep Doni Kelen			25	25	500
			Ile Gerong	Nuba Gere	Yakobus Bala Talar			38	38	760
			Tenawahang	Nusa Raya	Adrianus Samon Sogen			57	78	1560
				Suara Tani	Yosep Tolek Sogen			16	16	320
Jumlah Kec. 1		1	10	21	21			369	390	7800
		Tanjung Bunga	Bahinga	Top Sembilan	Andreas Goa Maran			12	10	200
				Nubun Tawa	Yosep Belawa Nibit			11	10	200
				Puken Tobi	Fransiskus Luo Niron			11	10	200
Jumlah Kec. 2		1	1	3	3			34	30	600

No	Kabupaten	Kecamatan	Desa	Nama Poktan	Nama Ketua Poktan	NIK Ketua Poktan	No HP Ketua Poktan	Jumlah Anggota Poktan (org)	Luas Lahan (Ha)	Volume Benih (Kg)
		Witihana	Oring Bele	Kolo Epu	Mustafa Miak			15	15	300
			Tuwagoetobi	Watoboton	Dominikus Boli Aman			5	5	100
			Sada		Ignasius Bapa Tokan			5	5	100
			Doro		Simon Naga Notan			5	5	100
		Jumlah Kec. 3	1	1	4	4		30	30	600
		Adonara	Sagu	Waigere Satu	Kosmas Kopong Daten			5	5	100
		Jumlah Kec. 4	1	1	1	1		5	5	100
		Total Flotim	4	13	29	29		438	455	9100
8	Ende	Detusoko	Wologai Tengah	Kema Sama	Stefanus Mbusu			10	10	200
		Jumlah Kec. 1	1	1	1	1		10	10	200
		Kelimutu	Wolo ara barat	Kema sama	Albinus wetu wele			10	10	200
			Pemo	Ire lura II				1	1	20
		Jumlah Kec. 2	1	2	2	2		11	11	220
		Wolowaru	Mbuli Wera Lau	Rumpun Bunga Lera	Mustafa Hasan			4	4	80
			Mbuli Utara	Tekad Indah	Aloysius Wangge			7	7	140
			Jopu	Wolo mage	Wilhelmus lefi resi			2,5	2,5	50
			Wolo koli		Lusiara			4	4	80
		Jumlah Kec. 3	1	4	4	4		17,5	17,5	350
		Wewaria	Persiapan mau tenda selata	seko pada C	Marten yani			26	26	520
			Fata atu					2,5	2,5	50
		Jumlah Kec. 4	1	2	2	2		28,5	28,5	570
		Kotabaru	Hangalande	Reformasi	Selsius N. Fery			30	30	600
			Hangalande	Porang	Germansius R. Seda			30	30	600
		Jumlah Kec. 5	1	2	2	2		60	60	1200
		Total Ende	5	11	11	11		127	127	2540
9	Ngada	Golewa Barat	Sobo I	Tiwu Ngaja B	Benediktus Lame	5309022103620002	081 236 127 063	12	12,00	240
				Jawa Pau	Yohanes Beu	5309022909720004	081 212 535 017	13	13,00	260
				Ulu Langa	Yoseph Paru	5309020107440031	081 236 114 122	10	10,00	200

No	Kabupaten	Kecamatan	Desa	Nama Poktan	Nama Ketua Poktan	NIK Ketua Poktan	No HP Ketua Poktan	Jumlah Anggota Poktan (org)	Luas Lahan (Ha)	Volume Benih (Kg)
				Sobo Lako	Yohanes Mee	5309021507480003	082 235 561 235	11	11,00	220
				Bo'a Langa	Dominikus Sola	5309020407610001	085 337 053 302	35	35,00	700
			Turekisa	Stiper FB (A)	Victoria Coo Lea	5316036105850003	081 238 921 158	7	7,00	140
Jumlah Kec. 1		1	2	6	6			88	88	1.760
		Bajawa	Bowali	Soo May	Kresensia Soo	5309064802660003		7	7,00	140
			Naru	Moregoze	Hendrikus Radho	5309060104740002		5	5,00	100
			Faobata	Tani Makmur	Fransiskus Demu	5309021305820001		2	2,00	40
Jumlah Kec. 2		1	3	3	3			14	14	280
		Soa	Loa	Stiper FB (B)	Victoria Ayu Puspita	5308194203920001	082 327 338 887	7	7	140
Jumlah Kec. 3		1	1	1	1			7	7	140
		Wolomeze	Riung Barat	Saa Nai	Viktus Ganu	5309142306660001		15	15	300
Jumlah Kec. 4		1	1	1	1			15	15	300
		Inegenana	Bajawa Utara	Waebola	Wilfridus Welo	5309151705700001		20	20	400
Jumlah Kec. 5		1	1	1	1			20	20	400
		Nabelena	Bajawa Utara	Lina Riwu	Yohanes Wuda	5309150711840001		11	11	220
				Sehati Yakobus	Yeremias Nono	5309150711840000		6	6	120
				Sama Mora	Bonefasius Sesu	5309152107690000		6	6	120
				Papa Dho'o	Nikolaus Masu	5309152808590001		7	7	140
				Benteng Gading	Mersiana Dhae			10	10	200
				Bintang Kejora	Gaspar Uwa Jawa			10	10	200
				St. Petrus	Yohanes Nano	5309152807670001		13	13	260
Jumlah Kec. 6		1	1	7	7			63	63	1.260
		Nginamanu	Wolomeze	Manu Ngou	Silvester Leo	53019160510560000	082 144 936 438	21	21	420
				Witunio	Aloysius Liu			10	10	200
Jumlah Kec. 7		1	1	2	2			31	31	620
Total Ngada		7	10	21	21			238	238	4.760
10	Manggarai	Reok	Mata Air	Pelita	Saleh Anwar			1	1	15
			Salama	Surinangga	Sudarman Jai			2	2	30
				Dorotuan	Kamarudin			2	2	30
Jumlah Kec. 1		1	2	3	3			5	5	75
		Cibal	Ladur	Bantang Cama	Anselmus Sapa			20	20	300
Jumlah Kec. 2		1	1	1	1			20	20	300

No	Kabupaten	Kecamatan	Desa	Nama Poktan	Nama Ketua Poktan	NIK Ketua Poktan	No HP Ketua Poktan	Jumlah Anggota Poktan (org)	Luas Lahan (Ha)	Volume Benih (Kg)
		Satar Mese Barat	Terong	Rindang Dia	Gabriel Jampur			10	10	200
				Beo Rajong	Alexius Pantur			10	10	200
				Nangka	Primus Jeranut			10	10	200
				Ros I	Tobias Jarnadis			10	10	200
				Tungku Mose	Kanisius Gandur			10	10	200
				Apel	Dominikus Narus			10	10	200
			Wongka	Campe Saep	Yohanes Semana			10	10	200
				Nai Ca Anggit	Romanus Jemani			10	10	200
			Satar Lenda	Reje Leleng	Paulus Pantur			10	10	200
Jumlah Kec. 3		1	3	9	9			90	90	1.800
		Reok Barat	Sambi	Tunas Harapan	Wilhelmus W. H. Sudirman			5	5	100
			Kajong	Kajong I	Fransiskus X. Bo			5	5	100
Jumlah Kec. 4		1	2	2	2			10	10	200
Total Manggarai		4	8	15	15			125	125	2.375
11	Manggarai Timur	Borong	Satar Peot	Peot Jaya	Arkarius Gore	5319012907690001		24	24	360
				Mekar Baru	Anastasia Diul	5319014107750030		35	35	525
				Baru Muncul	Romanus Mahur	5319010107630022		25	25	375
				KWT Sehati	Martina Mola	5319017001820002		18	18	270
			Gurung Liwut	Lembu Nai	Hendrikus Datu	5311902312600001		10	10	150
			Golo Leda	Mekar Tani	Yulius Subarjo Jiman	5319012404810001		10	10	150
				KWT Mekar Bunga	Yuliana Geni	5319015803780001		5	5	75
			Bangka Kantar	Landis Kamoniti	Yustina Demol	5319015703870003		10	10	150
			Golo Kantar	KWT Melati	Emerinsiana Wea	5319015609780002		10	10	150
				Moeng Mose	Yohanes Hibur	5319011206620003		10	10	150
				Melati	Maksim Ahas	5319013007880606		10	10	150
				Mentari Pagi	Siprianus Ndurung	5319011712770001		10	10	150
			Nanga Labang	Seber	Adrianus Ardi	5319011906760001		5	5	75
				Lentera	Petrus Nanggar	5319011409810003		45	45	675
			Compang Ndejing	KWT Kartini	Siti Falidan	5319016501940002		25	25	375
Jumlah Kec. 1		1	7	15	15			252	252	3.780
		Rana mese	Watu Mori	Arjuna	Muhamd Amin	5319011506640001		5	5	75
				Tunas Harapan	Donatus Edom	5319010905650004		5	5	75

No	Kabupaten	Kecamatan	Desa	Nama Poktan	Nama Ketua Poktan	NIK Ketua Poktan	No HP Ketua Poktan	Jumlah Anggota Poktan (org)	Luas Lahan (Ha)	Volume Benih (Kg)
			Lidi	Campe Mose	Rofinus Numbar	5319010107640010		10	10	150
				Harapan	Aleks Meot	5319012078590001		10	10	150
				Bantang Cama	Wihelmus Wanggut	5319010107630007		10	10	150
				Uluwae	Hendrikus Mero	5319012006670001		10	10	150
				KWT Welarunus	Maria Siti	5319014101750001		10	10	150
			Sita	Tunas Muda	Paulus Jehabut	5319070106410001		20	20	300
Jumlah Kec. 2		1	3	8	8			80	80	1.200
		Kota komba	Paan Leleng	KWT Mentari Pagi	Ernia San	5319016803750001		5	5	75
			Golo Ndele	Tekad Maju	Lusia Amul	5319065903780001		5	5	75
				KWT Kasih Ibu	Rofina Sundang	5319067005690002		5	5	75
				KWT Sinar Mentari	Wihelmina Sarina	5319064711840003		5	5	75
			Rana Mbeling	Wae Ka	Fitalis Jamul	5319060209660001		8	8	120
				Rapu Sese	Maria Sinar	5319065403710001		7	7	105
			Rana Mbata	Jari Laing	John Bobi Gautama	5319061512870002		5	5	75
			Golo Meni	Lembu Nai	Stanis Harum	5319060204730001		5	5	75
				Lestari Poco Nembu	Belasius Jon	5319060103680001		5	5	75
			Ruan	Satar Telung	Timotius Junda	5319062909810001		5	5	75
				Ingin Maju	Blasius Bas	5319061004590001		5	5	75
Jumlah Kec. 3		1	6	11	11			60	60	900
		Sambi Rampas	Pota	Semangat Membara	Abdul Hamid			7	7	140
				Solokua	Adolfus Moa			5	5	100
				Harapan Sejatra	Sarifudin			5	5	100
			Nanga Mbaur	Popong Sumba Satu	Rusdin			5	5	100
				Popong Sumba Dua	Mansurt			5	5	100
				Maki Langkas	Mustafa Mbojo			10	10	200
			Nanga Mbaling	Logo satu	Fiktirianus Lasa			9	9	180
			Nanga Baras	Ishak Manan	Dali Tahir			11	11	220
				Wera	Safrudin			11	11	220
				Rato Komba	Lodofikus Firminus			12	12	240
				Nanga Rema	Finsen Nurak			12	12	240
				Sayur makmur	Urbanus Badur			13	13	260
				Bunga Harapan	Markus Abu			16	16	320
Jumlah Kec. 4		1	4	13	13			121	121	2.420
Total Matim		4	20	47	47			513	513	8.300

No	Kabupaten	Kecamatan	Desa	Nama Poktan	Nama Ketua Poktan	NIK Ketua Poktan	No HP Ketua Poktan	Jumlah Anggota Poktan (org)	Luas Lahan (Ha)	Volume Benih (Kg)
12	Manggarai Barat	Boleng	Golo Sepang	Mekar Jaya	Aloisius Sanggut			12	12	240
	Jumlah Kec. 1	1	1	1	1			12	12	240
		Lembor Selatan	Nangalill	Rohak Indah I	Maximus Jemaru			13	13	260
				Rohak Indah II	Romanus Matur			15	15	300
				Mekar Damai	Damasus Jehani			20	20	400
			Repi	Worang Tonas	Bonefasius Jumur			15	15	300
				Tanjung Repi	Mikael Manggas			15	15	300
				Suka Maju	Fransiskus Murman			15	15	300
	Jumlah Kec. 2	1	2	6	6			93	93	1.860
		Welak	Lale	Kasih Asi	Yohanes Tarus			10	10	200
				Buah Hati	Stefanus Stau			20	20	400
			Watu Umpu	Cinta Kasih	Maksimus Agut			10	10	200
			Golo Ronggot	Bantang Cama	Theodorus Agong			15	15	300
				Paroki Datak	Romo Beni Jaya, Pr			170	170	3400
			Semang	Baeng Koe I	Salesius Nengko			10	10	200
				Watu Dall	Bernabas Banggur			10	10	200
	Jumlah Kec. 3	1	4	7	7			245	245	4.900
	Total Mabar	3	7	14	14			350	350	7.000
13	Sumba Timur	Pandawai	Palakahembi	Opang Mamila	Timotius T Djurumanna			19	19	380
				Pahamu Nduma Luri	David D Takanjanji			10	10	200
				Tunas Harapan	Meta Yiwa			10	10	200
				Derita	Ansel Malaimoy			10	10	200
			Maubokul	Luri Kata Hamu	Yulius Kalikit Bara			6	6	120
				Hamu Ndaba	Diki Tarapanjang			3	3	60
				Bata Duang	Robinson Riku Paji			6	6	120
				Pulu Pamba	Ndilu Anggung			8	8	160
				Matawai Amahu	Yohanis Mbiliyora			7	7	140
			Praikilimbatu	Cahaya Kasih	Alex D. M Pindu			10	10	200
				KWT Rinjung Pahamu	Yuni K. Nanda			10	10	200
			Watumbaka	Ngeri Kalunga	Karolina L. Dangu			6	6	120
			Kambatatana	Mila Mungga Eti	Yadi T. Panjang			10	10	200
				Lupang Kata Hamu				5	5	100

No	Kabupaten	Kecamatan	Desa	Nama Poktan	Nama Ketua Poktan	NIK Ketua Poktan	No HP Ketua Poktan	Jumlah Anggota Poktan (org)	Luas Lahan (Ha)	Volume Benih (Kg)
				Kamutu Dedi Tuama	Petrus L. H. Banju			5	5	100
				Panamung Mapingu	Athen Windi Njali			1	1	20
				Mila Mandang	Windi Ndapa Dening			10	10	200
				Hina Wangu Nahu	Yiwa Ngjangga Uma			10	10	200
Jumlah Kec. 1		1	5	18	18			146	146	2.920
		Lewa Tidahu	Laihau	Kabul Mamila	Johanis Reku			14	14	280
				Cinta Alam	Yakub H. Mbay			15	15	300
				Londa Lima	Nokodemus Mb. Kinya			14	14	280
				Namu Kima Ama	Mikael H. Mbala			15	15	300
Jumlah Kec. 2		1	1	4	4			58	58	1.160
		Kanatang	Mondu	Harapan Baru				5	5	100
				Rinjung Pahamu	Umbu Hapu Ruma			7	7	140
				Manandang Pa Ori	Umbu H.K.Jawa			7	7	140
				Harapan Sama	Pombu Mila Banda			6	6	120
				Ora Et Labora	Jami Nang Kewa			7	7	140
				Anda Mapadening	Tonda Mbitu Raya			2	2	40
				Maju Bersama	Nggaba Leu Bara			4	4	80
				Palonda Lama Hamu	Mehang Potinggata			2	2	40
			Hambapraing	Paitang Mahamu	Ferinando Ndelu Kahora			5	5	100
				Nduma Luri	Hamba Pulu			8	8	160
				Kaludang Mamoru	Matius Nd Mara			6	6	120
				Himbu Anda	Kaka Nggobi			4	4	80
				Harapan Sama				5	5	100
				Palonda Lima	Dominikus Nd Njurumay			10	10	200
				Lata Luri	Bakar Mara Hamu			6	6	120
				Harapan Baru	Henggu Mau Manang			6	6	120
Jumlah Kec. 3		1	2	16	16			90	90	1.800
		Kahaungu Eti	Kotak Kawawu	Hamu Li Panggolu	Hapu Landu Djwa			5	5	100
				Mbuhang Pahamu	Katanga Hay			7	7	140
				Suka Maju	Babu Eha			7	7	140
Jumlah Kec. 4		1	1	3	3			19	19	380

No	Kabupaten	Kecamatan	Desa	Nama Poktan	Nama Ketua Poktan	NIK Ketua Poktan	No HP Ketua Poktan	Jumlah Anggota Poktan (org)	Luas Lahan (Ha)	Volume Benih (Kg)
		Haharu	Mbatapuhu	Paladang Mahamu				16	16	320
				Lupang Kuhadang				12	12	240
				Nuya Nama Hamu				8	8	160
				Hamaya Monung				12	12	240
				Mbaili Kinda Aya				10	10	200
				Njura Kadu				6	6	120
				Kambata Ndutung				7	7	140
				Pahamu Nduma Luri				6	6	120
				Nduma Kima Ama				9	9	180
				Mbuhang Pahamu				7	7	140
				Karoku Rara Pandak				10	10	200
			Rembangaru	Matawai Pawai				25	25	500
				Anda Monung				26	26	520
				Kaludang Mamoru				22	22	440
				Rinjung W. Eti Mama				10	10	200
		Jumlah Kec. 5	1	2	15	15		186	186	3.720
		Pahungan Lodu	Kuruwaki	Sinar Rejeki				4	4	80
				Mila Eti Ama				10	10	200
				Mondu Lambi				9	9	180
			Pamburu	Pirihu Pauli				21	21	420
				Katala Hamulingu II				7	7	140
		Jumlah Kec. 6	1	2	5	5		51	51	1.020
		Total Sumtim	6	13	61	61		550	550	11.000
14	Sumba Tengah	Umbu Ratu Nggay	Soru	Kawunga Ita	Yulius Umbu Yiwa			8	8	160
				Loku Pala	Yanto Umbu Ngabi			2	2	40
				Harapan Bersama	Markus Mawu			9	9	180
				Sinar Tani	Ndena Amah			8	8	160
				Oru Olu	Mingus B. Ana Uma			4	4	80
				Bunga Tani	Ginaldo Dakosta			2	2	40
				Olu Nggay	Yanto Umbu Rada			1	1	20
				Bukit Hijau	Umbu Malimau			2	2	40
			Praikaroku Jangga	Kunung Mahamu	Kalendi Wawu			14	14	280
				Himbulori	Lowu Papang			13	13	260

No	Kabupaten	Kecamatan	Desa	Nama Poktan	Nama Ketua Poktan	NIK Ketua Poktan	No HP Ketua Poktan	Jumlah Anggota Poktan (org)	Luas Lahan (Ha)	Volume Benih (Kg)
				Lata Mila	Yanggu Yamar			12	12	240
				Kaborang	Umbu Karending			3	3	60
				Panamu Rihī	Afendi U. Retang			11	11	220
				Mila Ndakarai	Ben Umbu Ranja Amah			25	25	500
			Lenang	Bela Bakul	Yanus T.P. Wali			15	15	300
				Lata Milla	Tidas Ratu Andung			15	15	300
				Pahar	Hanawul Muda			15	15	300
				Mula Milla	Samuel K.W. Kari			15	15	300
				Mbuhang Paluri	Buka Tangkonda			15	15	300
				Kata Hamu Dabba	Hina L. Andung			10	10	200
				Loku Hahar	Markus M. Yanggu			15	15	300
		Jumlah Kec. 1	1	3	21	21		214	214	4.280
		Mamboro	Manu Wolu	Rindu Usaha				25	25	500
		Jumlah Kec. 2	1	2	7	7		25	25	500
		Total Sumteng	2	5	28	28		239	239	4.780
15	Sumba Barat	Loli	Wee Karou	Payilli Takka	Yulius K.W.Sairo			5	5	100
				Tani Mulia	Yohanis Gana Poro			5	5	100
				Mari Bertani	Herianto Mogu Wole			1	1	20
				Karya Mandiri	Rudi Hermanto Boling			2	2	40
				Harapan Makmur	Nono Ngadu Ala			2	2	40
			Loda Pare	Bussa Bolu	Lango Manu Pele			5	5	100
			Wee Dabo	Gerbang Tani	Samuel Sairo Awang			5	5	100
				Tunas Sejahtra	Bulu Tena Bolo			2	2	40
				Iya Teki	Dato Toda			1	1	20
				Sitara	Baga Wula Male			2	2	40
				Palolo Lara	Sairo Moto			5	5	100
				Wailanguru	Tagu Bore Kaleka			1	1	20
				Kadi Padaka	Soleman Sele Manupadaka			2	2	40
			Dira Tana	Usaha Bersama	Lele Dapa Wole			5	5	100
			Dedekadu	Puumawo	Ngailu Gana			10	10	200
		Jumlah Kec. 1	1	5	15	15		53	53	1060

No	Kabupaten	Kecamatan	Desa	Nama Poktan	Nama Ketua Poktan	NIK Ketua Poktan	No HP Ketua Poktan	Jumlah Anggota Poktan (org)	Luas Lahan (Ha)	Volume Benih (Kg)
		Wanukaka	Pahola	Lahi Dodu	Beku Rina			12	12	240
				Mila Maramba	Ardianus Pabu Nyuru			2	2	40
				Maiya Oli	Lukas L. Maloa			2	2	40
				Praimaloku	Benyamin Beku Rina			1	1	20
			Hupu Mada	Dira Loda	H. H. Mananga			1	1	20
				Weihamalamoni	Habel Haga Anakaka			4	4	80
				Weikapubu	Anderias Bora Lalli			5	5	100
			Praibakul	Gallup Tana	Kristian R. Kodi			10	10	200
			Mamodu	Budi Karya	John B. Pajaga			5	5	100
				Tana Betu	Daniel D. Roiki			5	5	100
Jumlah Kec. 2		1	4	10	10			47	47	940
Total Sumbar		2	9	25	25			100	100	2.000
16	SBD	Kodi Utara	Kori	Lumpur Subur	Stepanus Winyo Mali	5318083112580015		11	11	220
				Daha Kehe	Daniel Ndara Ghanggo	5318083112640032		12	12	240
				Mekar Harapan	Rofina Rehi Mete	5318084203750004		5	5	100
				Himba Kehe	Petrus Pote Bero	5311808250275001		11	11	220
				Wola Ndeto	Andreas Rangga Dowa	5318082005620002		17	17	340
				Kere Kaho Boro	Paulus Pati Holo	5318083112810026		19	19	380
				Jaha Walu Doku	Laurensius R. Ndelo	5318083112640033		19	19	380
				Kalenggo Rara	Petrus Pati Holo	5318080404580001		9	9	180
			Limbu Kembe	Karya Sadar	Mikael Lota Tenggo	5318083112670025		16	16	320
				Ole Ate	Lukas Muda Ndara	5318083112780034		9	9	180
				Ole Milla	Ruben Radu Holo	5318083112760024		8	8	160
			Kalena Rongo	Mutiara	Dominikus Deta Lere	5318083112790019		22	22	440
				Restu	Heribertus Nola Tari	5318081011940006		7	7	140
				Bengo Daha	Mikael Tanggu Holo			10	10	200
				Matahari	Hermanus Hangga Ndarra	5318081006740002		7	7	140
			Kadaghu Tana	Fajar Harapan	Yonatan Kaley	5318080601800003		16	16	320
				Kanuru Daha	Kristina Ina Ambu	5318081201700003		18	18	360
				Ullu Ganny	Stefanus Mone	5318082905710002		13	13	260
				Ndaha Ate	Immanuel Gheru Pati	5318082208730001		28	28	560

No	Kabupaten	Kecamatan	Desa	Nama Poktan	Nama Ketua Poktan	NIK Ketua Poktan	No HP Ketua Poktan	Jumlah Anggota Poktan (org)	Luas Lahan (Ha)	Volume Benih (Kg)
				Habu Wonda	Daniel Dengi Bokol	5318081505720005		9	9	180
				Maju Bersama	Anderias Rangga Mone	5318080608660003		26	26	520
Jumlah Kec. 1		1	4	21	21			292	292	5.840
		Loura	Letekonda	Tunas Savana	Lodowyk Piter Moza	5318010206620002		30	30	600
			Wee Kambala	Dua Dobba	Samuel Dapa Wisi	5318041607500001		14	14	280
			Ramadana	Ngindi Ate	Frans Bulu Lele	5318011705540001		18	18	360
				Merdeka	Maria Dolorosa Dala Pede	5318014902770001		8	8	160
			Karuni	Mentari	Petrus Yaga Ghunu	5318011407630002		15	15	300
				Ora et Labora	Petrus Ngongo Kurra	5318012005760001		24	24	480
				Kayuli Merah	Agustinus Waku Kaka			20	20	400
				Cinta Kasih	Lukas Rangga Mone			20	20	400
				Kadabba Mopir	Rafael Radu Bani			20	20	400
Jumlah Kec. 2		1	4	9	9			169	169	3.380
Total SBD		2	8	30	30			461	461	9.220
Total NTT		90	286	755	755			8.282	8.268	155.030

Kepala Dinas Pertanian dan Ketahanan Pangan
Provinsi NTT



Lecky Frederich Koli, S.TP
Pembina Tingkat I
NIP. 196402101986031029

Lampiran 2

PERKEMBANGAN GERAKAN TJPS MUSIM TANAM II ASEP 2020

Keadaan sampai dengan tanggal 9 Januari 2021

No	Kabupaten	Alokasi Areal 2020 (Ha)	Lahan Terverifikasi (Ha)	Olah Lahan (Ha)	Realisasi Tanam (Ha)	%	Gagal Panen (Ha)	Panen (Ha)	Rata-rata Provititas (Ton/Ha)	Produksi (Ton)	Stok Pangan (Ton)*	Terjual ke Pasar Lokal (Ton)	Nilai Jual Jagung (Rp)	Ternak Yang Dibeli			
														Ayam (ekor)	Babi (ekor)	Kambing (ekor)	Sapi (ekor)
1	Kupang	2.600	375	74,02	199	53,07	92	107	2,43	164,16	49,248	114,912	367.718.400	9	44	3	6
2	TTS	1.325	1.185	210,46	267	22,53	208,14	58,86	2,29	123,606	37,082	86,524	276.877.440	5	3	5	1
3	TTU	600	97,95	-	12	12,25	12	-	-	-	-	-	-	-	-	-	-
4	Belu	250	220	30	65	29,55	30,7	34,3	1,82	37,730	11,319	26,411	84.515.200	38	16	7	4
5	Malaka	1.550	366	-	366	100	-	366	1,680	500,688	150,206	350,482	1.121.541.120	30	15	-	-
6	Rote Ndao	100	100	-	7	7	5	1,80	1,15	1,80	0,54	1,26	4.032.000	-	-	4	-
7	Flores Timur	100	100	-	21	21	3	18,50	2,31	40,425	12,128	28,298	90.552.000	-	-	-	-
8	Ende	200	101	3	43	42,57	16	27,25	2,90	79,025	23,71	55,318	177.016.000	35	9	-	-
9	Ngada	325	111	22,5	26	23,42	21	5	3,50	17,50	5,3	12,25	39.200.000	-	1	-	1
10	Manggarai	100	100	-	76	76,00	10	66,0	5,0	330	99	231	739.200.000	10	5	7	2
11	Manggarai Timur	500	341	-	62	18,21	16,6	45,4	2,74	45,945	13,784	32,162	102.916.800	-	-	8	1
12	Manggarai Barat	400	315	-	197	62,54	86	110,75	5,33	590,293	177,088	413,205	1.322.256.320	-	-	2	1
13	Sumba Timur	650	650	49,5	144	22,15	60,7	83,3	2,30	93,213	27,964	65,249	208.797.120	5	29	14	2
14	Sumba Tengah	500	500	-	51	10,20	42	9	1,80	10,80	3,24	7,56	24.192.000	-	-	-	-
15	Sumba Barat	100	100	-	7	7	3	4	2,3	8,0	2,40	5,6	17.920.000	-	2	-	-
16	SBD	700	549	-	189	34,43	17	172	2,40	215	65	150,5	481.600.000	-	-	-	-
	Jumlah	10.000	5.210,45	389,48	1.732	33,24	622,84	1.109,16	2,66	2.258,185	677,456	1.580,730	5.058.334.400	132	124	50	18

CATATAN :

- Lokasi Gerakan TJPS MT II ASEP 2020 meliputi 529 Poktan (7.998 KK), 197 Desa, 83 Kecamatan yang tersebar di 16 Kabupaten
- Rata-rata Provititas = 2,66 Ton
- Nilai Total Produksi = 2.258.185 x Rp. 3.200,- = Rp. 7.226192.000,-
- Nilai Penjualan jagung ke pasar lokal : 1.580.730 x Rp. 3.200,- = Rp. 5.058.334.400,-
- Nilai pembelian ternak Rp. 252.200.000,- dengan rincian :
 - Ayam : 132 x Rp. 100.000,- = Rp. 13.200.000,-
 - Kambing : 50 x Rp. 500.000,- = Rp. 25.000.000,-
 - Babi : 124 x Rp. 1.000.000,- = Rp. 124.000.000,-
 - Sapi : 18 x Rp. 5.000.000,- = Rp. 90.000.000,-

Lampiran 3

REKAPAN REALISASI GERAKAN TJPS TA. 2020
MT I OKMAR 2020/2021

No	Kabupaten	Alokasi MT I OKMAR (Ha)	Realisasi Tanam (Ha)	Gagal Panen (ha)	Luas Panen (Ha)	Rata-rata Provitas (Ton/Ha)	Produksi (Kg)	Realisasi Penjualan				Realisasi Pembelian Ternak			
								Ke <i>Offtaker</i>		Ke Pasar Lokal		Ayam (Ekor)	Kambing (Ekor)	Babi (Ekor)	Sapi (Ekor)
								Jumlah (Kg)	Nilai Jual (Rp)	Jumlah (Kg)	Nilai Jual (Rp)				
1	Kupang	1.260	1.260	380	880	4,3	3.772.000	500.000	1.600.000.000	2.140.400	6.849.280.000	121	13	45	19
2	TTS	890	890	100	790	3,75	2.587.740	917.618	2.936.377.600	893.800	2.860.160.000	849	145	435	234
3	TTU	850	850	531,93	318,07	2,60	482.650	100.000	320.000.000	237.855	761.136.000	184	20	403	49
4	Belu	710	710	294,3	415,7	2,40	785.673	237.649	760.476.800	312.322	999.430.400	1.474	172	149	42
5	Malaka	1.200	1.200	465	735	3,126	2.297.400	1.085.814	3.474.604.800	522.366	1.671.571.200	1.308	14	397	175
6	Rote Ndao	260	260	101,7	158,30	1,26	199.458	11.900	38.080.000	127.721	408.707.200	-	7	1	-
7	Flores Timur	455	455	39,5	415,5	3,06	1.270.400	306.791	981.731.200	582.489	1.863.964.800	752	139	18	1
8	Ende	127	127	9	118	2,32	227.800	52.400	167.680.000	107.060	342.592.000	400	75	32	1
9	Ngada	238	238	42	196	2,35	416.500	60.000	192.000.000	231.550	740.960.000	138	2	19	8
10	Manggarai Timur	513	513	74	439	4,00	1.712.100	1.260.000	4.032.000.000	-	-	260	205	294	109
11	Manggarai	125	125	6,8	118,2	3,84	226.304	87.170	278.944.000	71.243	227.977.600	5	10	15	10
12	Manggarai Barat	350	350	148	202	3,78	743.360	33.300	106.560.000	487.052	1.558.566.400	28	-	8	-
13	Sumba Timur	550	550	329	221	2,93	618.800	45.800	146.560.000	387.360	1.239.552.000	53	11	-	11
14	Sumba Tengah	239	239	50	189	3,5	661.500	100.000	320.000.000	363.050	1.161.760.000	130	45	30	1
15	Sumba Barat	100	100	26	74	1,97	112.480	68.300	218.560.000	10.436	33.395.200	35	45	44	-
16	SBD	401	401	-	401	2,34	705.760	217.514	696.044.800	276.518	884.857.600	1.435	378	224	1
	TOTAL	8.268	8.268	2.597,23	5.670,77	2,970	16.819.925	5.084.256	16.269.619.200	6.751.222	21.603.910.400	7.172	1.281	2.114	661

CATATAN :

- Lokasi Gerakan TJPS MT I OKMAR 2020/2021 meliputi 755 Poktan (8.282 KK), 286 Desa, 90 Kecamatan yang tersebar di 16 Kabupaten
- Rata-rata Provitas = 2,97 Ton
- Nilai Total Produksi = 16.819.925 x Rp. 3.200,- = Rp 53.823.760.000,-
- Nilai Penjualan jagung oleh *Offtaker* yang ditunjuk : 5.084.256 x 3.200,- = Rp. 16.269.619.200,-
- Nilai Penjualan jagung ke pasar lokal : 6.751.222 x Rp. 3.200,- = Rp. 21.603.910.400,-
- Nilai pembelian ternak Rp. 6.776.700.000,- dengan rincian :
 - Ayam : 7.172 x Rp. 100.000,- = Rp. 717.200.000,-
 - Kambing : 1.281 x Rp. 500.000,- = Rp. 640.500.000,-
 - Babi : 2.114 x Rp. 1.000.000,- = Rp. 2.114.000.000,-
 - Sapi : 661 x Rp. 5.000.000,- = Rp. 3.305.000.000,-

PROGRAM INTEGRASI JAGUNG – TERNAK
“ MODEL TANAM JAGUNG PANEN SAPI “
DI PROVINSI NUSA TENGGARA TIMUR
TAHUN ANGGARAN 2021



DINAS PERTANIAN DAN KETAHANAN PANGAN

PROVINSI NUSA TENGGARA TIMUR

KUPANG

2022

LAPORAN REALISASI

PROGRAM INTEGRASI JAGUNG – TERNAK “ MODEL TANAM JAGUNG PANEN SAPI “ DI PROVINSI NUSA TENGGARA TIMUR TAHUN ANGGARAN 2021

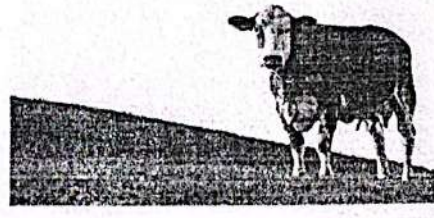
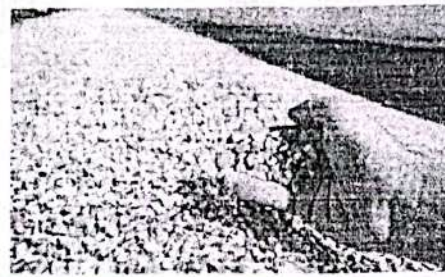
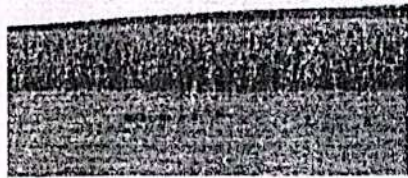

DINAS PERTANIAN DAN KETAHANAN PANGAN
PROVINSI NUSA TENGGARA TIMUR

KUPANG

2022

KATA PENGANTAR

Puji syukur saya panjatkan kepada Tuhan Yang Maha Esa, karena atas berkat dan rahmat-Nya, saya dapat menyelesaikan Laporan Realisasi Gerakan Tanam Jagung Panen Sapi (TJPS) Tahun 2021. Penyusunan laporan realisasi ini dilakukan untuk dijadikan sebagai acuan pelaksanaan Gerakan TJPS pada tahun berikutnya.

Saya menyadari bahwa, tanpa koordinasi, bantuan data/informasi dan bimbingan dari berbagai pihak dalam pelaksanaan penyusunan laporan ini, maka sangatlah sulit bagi saya untuk memperoleh data pendukung dan dapat menuangkannya dalam bentuk tulisan. Oleh karena itu, saya mengucapkan terima kasih kepada semua pihak yang memberi kontribusi berharga dalam rangka penyelesaian penyusunan laporan realisasi Gerakan TJPS tahun 2021.

Akhir kata, saya berharap Tuhan Yang Maha Esa berkenan membalas segala kebaikan semua pihak yang telah membantu. Semoga laporan realisasi ini membawa manfaat bagi kita semua, khususnya bagi para pengambil kebijakan.

Kupang, 10 Januari 2022

Kepala Bidang Tanaman Pangan dan Hortikultura,

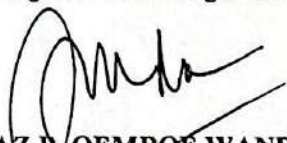

+ JOAZ B. OEMBØE WANDA, SP
NIP 197005301998031005

DAFTAR ISI

HALAMAN JUDUL	
KATA PENGANTAR	i
DAFTAR ISI	ii
DAFTAR TABEL	iii
DAFTAR LAMPIRAN	iv
BAB I. PENDAHULUAN	
A. Latar Belakang	1
B. Tujuan dan Sasaran	2
C. Keluaran	3
D. Manfaat	3
E. Dampak	3
BAB II. PELAKSANAAN GERAKAN TJPS 2021	
A. Sejarah Gerakan TJPS	4
B. Persyaratan Petani dan Lahan Gerakan TJPS	4
C. Gerakan TJPS MT II ASEP 2021	5
1. Luas lahan Gerakan TJPS MT II ASEP 2021	5
2. Pelaksanaan Gerakan TJPS MT II ASEP 2021	5
a. Penerima Manfaat	5
b. Pengadaan Sarana Produksi	5
c. Realisasi Gerakan TJPS MT II ASEP 2021	11
D. Gerakan TJPS MT I OKMAR 2021/2022	12
1. Alokasi Luas Lahan Gerakan TJPS MT I OKMAR 2021/2022	12
2. Pelaksanaan Gerakan TJPS MT I OKMAR 2021/2022	13
a. Penerima Manfaat	13
b. Pengadaan Sarana Produksi	13
c. Realisasi Tanam MT I OKMAR 2021/2022	17
BAB III. MASALAH DAN UPAYA PEMECAHAN	
A. Masalah dan Upaya Pemecahan di MT II ASEP 2021	18
B. Masalah dan Upaya Pemecahan di MT I OKMAR 2021/2022	18
BAB V. PENUTUP	20
LAMPIRAN	21

DAFTAR TABEL

	Halaman
Tabel 2.1	Luas lahan terverifikasi Gerakan TJPS MT II ASEP 2021 5
Tabel 2.2	Realisasi pendropingan benih jagung komposit dan hibrida 6
Tabel 2.3	Realisasi pupuk di MT II ASEP 2021 7
Tabel 2.4	Realisasi pemanfaatan biaya pupuk MT II ASEP 2021 8
Tabel 2.5	Daftar realisasi Pupuk Organik Cair (POC) MT II ASEP 2021 8
Tabel 2.6	Realisasi herbisida pada MT II ASEP 2021 9
Tabel 2.7	Realisasi pestisida (Siklon) 9
Tabel 2.8	Realisasi plah lahan TJPS MT II ASEP 2021 10
Tabel 2.9	Data realisasi tanam dan panen Gerakan TJPS MT II ASEP 2021 ... 11
Tabel 2.10	Realisasi penjualan hasil panen jagung Gerakan TJPS MT II ASEP 2021 dan pembelian ternak 12
Tabel 2.11	Alokasi luas lahan dan CPCL Gerakan TJPS MT I OKMAR 2021/2022 12
Tabel 2.12	Data realisasi benih MT I OKMAR 2021/2022 14
Tabel 2.13	Data realisasi transfer biaya pupuk ke Kabupaten 15
Tabel 2.14	Data realisasi pengadaan herbisida 15
Tabel 2.15	Data olah lahan Gerakan TJPS MT I OKMAR 2021/2022 16
Tabel 2.16	Data realisasi tanam Gerakan TJPS MT I OKMAR 2021/2022 17

DAFTAR LAMPIRAN

- Lampiran 1 : Surat Keputusan Kepala Dinas Pertanian dan Ketahanan Pangan Provinsi NTT No. 521.1.TPH/200.d/III/2021 tentang Penetapan CPCL Penerima Bantuan Pemerintah Gerakan TJPS Periode April-September 2021 di Provinsi NTT Tahun Anggaran 2021.
- Lampiran 2 : Surat Keputusan Kepala Dinas Pertanian dan Ketahanan Pangan Provinsi NTT No. 521.1.TPH/1920.B/IX/2021 tentang Penetapan CPCL Penerima Bantuan Pemerintah Gerakan TJPS Periode OKMAR 2021/2022 di Provinsi NTT Tahun Anggaran 2021.
- Lampiran 3 : Rekap data realisasi Gerakan TJPS MT II ASEP 2021

I. PENDAHULUAN

A. Latar Belakang

Komoditas jagung mempunyai peran yang sangat strategis, baik dalam sistem ketahanan pangan maupun perannya sebagai penggerak roda ekonomi petani. Selain itu, jagung juga berkontribusi terhadap ketersediaan protein, karena jagung menjadi bahan pangan dan bahan baku industri pangan maupun pakan ternak. Hal ini menjadikan jagung sebagai penarik pertumbuhan industri hulu dan pendorong pertumbuhan industri hilir yang berkontribusi cukup besar pada pertumbuhan ekonomi petani. Dengan demikian, maka permintaan jagung dalam 5 (lima) tahun kedepan diproyeksikan akan terus meningkat seiring dengan terus bertambahnya jumlah penduduk, adanya peningkatan pendapatan dan daya beli masyarakat serta bertumbuhnya industri pakan ternak.

Sebagai provinsi yang secara *Agroecological* termasuk sebagai kawasan lahan kering beriklim kering, NTT mempunyai potensi lahan kering yang luas. Salah satu komoditi prioritas yang menjadi andalan bagi masyarakat NTT dalam usaha tani lahan kering adalah jagung. Itu sebabnya pemerintah terus berupaya meningkatkan produksi jagung di NTT, tidak saja untuk memenuhi kebutuhan pangan masyarakat, tetapi juga untuk memenuhi kebutuhan industri yang terus meningkat.

Selain jagung, NTT juga memiliki potensi yang besar sebagai penghasil ternak sapi. Fakta menunjukkan bahwa kedua komoditi potensial ini dalam implementasi programnya, dilaksanakan secara terpisah/parsial meskipun sesungguhnya kedua komoditi seharusnya dapat ditangani secara terpadu untuk meningkatkan efektifitas dan efisiensi dalam pendanaan maupun pencapaian hasilnya.

Dalam rangka mewujudkan keterpaduan tersebut, kini Pemerintah NTT sedang mengembangkan model Integrasi Jagung-Ternak, yang dikenal dengan singkatan TJPS (Tanam Jagung Panen Sapi). TJPS merupakan pintu masuk menuju pertanian terpadu (*Integrated Farming System/IFS*) yang diyakini sangat sesuai untuk dikembangkan di NTT dalam rangka meningkatkan produksi pertanian dan peningkatan pendapatan petani.

Berdasarkan data luas tanam periode Oktober 2019 - Maret 2020 seluas 245.738 ha, maka telah terjadi pengurangan luas tanam sebanyak 81.316 ha, jika dibandingkan dengan data luas tanam periode Oktober 2018 - Maret 2019 seluas 327.054 ha. Hal ini disebabkan karena adanya anomali iklim yang terjadi di Provinsi Nusa Tenggara Timur pada tahun 2019 dan 2020 sehingga terjadinya bencana hidrometeorologi yang menyebabkan

terjadinya kekeringan yang berdampak terhadap berkurangnya luas tanam dan luas panen, sebagai akibat dari gagal tanam dan gagal panen, yang menyebabkan hasil pertanian menurun. Selain itu pada periode tanam okmar telah terjadi serangan hama belalang dan ulat grayak di beberapa kabupaten, seperti Manggarai Timur, Ngada, Nagekeo, Ende, Sikka, Malaka, TTU, Kupang, Sumba Timur dan Sumba Barat Daya, menyebabkan sebagian pertanaman petani mengalami kerusakan, bahkan gagal panen sehingga berdampak pada penurunan produksi yang dapat menyebabkan kerawanan pangan.

Selain masalah rendahnya areal tanam yang dipastikan akan berdampak pada menurunnya ketahanan pangan masyarakat, kita dihadapkan pula dengan adanya pandemi *Covid-19* yang telah berdampak luas, termasuk pada sektor ekonomi. Menyikapi kondisi sebagaimana disebutkan di atas, maka Pemerintah NTT telah menetapkan kebijakan untuk melaksanakan pengembangan Gerakan TJPS seluas 9.000 ha pada tahun 2021. Langkah ini dilaksanakan sebagai salah satu langkah antisipasi terhadap kekurangan pangan sekaligus sebagai bentuk pemberdayaan masyarakat melalui penciptaan sumber pendapatan dan lapangan kerja bagi masyarakat.

B. Tujuan dan Sasaran

1. Tujuan

Gerakan Tanam Jagung Panen Sapi (TJPS) dilaksanakan guna mencapai tujuan :

- a. Meningkatkan produktivitas dan produksi jagung;
- b. Meningkatkan ketahanan pangan masyarakat;
- c. Meningkatkan distribusi kepemilikan ternak;
- d. Penguatan ekonomi petani;
- e. Memberikan arah menuju pertanian terpadu (*Integrated Farming System*).

2. Sasaran

- a. Luas areal TJPS 2021 : 9.000 ha;
- b. Lokasi pelaksana Gerakan TJPS 2021 menyebar di 17 Kabupaten (Kupang, TTS, TTU, Belu, Malaka, Alor, Lembata, Flores Timur, Nagekeo, Ngada, Manggarai Timur, Manggarai, Manggarai Barat, Sumba Timur, Sumba Tengah, Sumba Barat dan Sumba Barat Daya);

c. Petani/kelompok tani yang bergabung dalam poktan atau gapoktan, dengan syarat

kepemilihan luas lahan sebagai berikut :

- o Di Musim Tanam II April – September, syarat luas lahan minimal 0,30 Ha;
- o Di Musim Tanam I Oktober – Maret, syarat luas lahan minimal 1,0 Ha.

C. Keluaran

Terlaksananya Gerakan Tanam Jagung Panen Sapi (TJPS) 2021 seluas 9.000 ha di 17 Kabupaten.

D. Manfaat

Menghasilkan jagung pipilan kering dengan kadar air 15% sebanyak 36.000.000 kg senilai Rp. 115.200.000.000,- dengan asumsi harga jagung per kilogram Rp. 3.200,-

E. Dampak

- a. Meningkatnya ketersediaan pangan pada masa pandemi *covid-19*;
- b. Terciptanya lapangan kerja;
- c. Terciptanya sumber pendapatan bagi masyarakat.

II. PELAKSANAAN GERAKAN TJPS 2021

A. Sejarah Gerakan TJPS

Gerakan TJPS mulai dilaksanakan di Nusa Tenggara Timur pada Musim Tanam Oktober – Maret 2019/2020 seluas 2.400 ha, dengan sebaran lokasi di 7 (tujuh) kabupaten, yaitu : Kupang, TTS, TTU, Belu, Malaka, Sumba Timur dan Sumba Barat Daya. Saat melaksanakan panen jagung TJPS di Kelompok Tani Sehati Desa Oeteta, Kecamatan Sulamu pada tanggal 24 April 2020, oleh Gubernur NTT telah ditetapkan agar Gerakan TJPS dilanjutkan.

B. Persyaratan Petani dan Lahan Gerakan TJPS

CPCL yang diusulkan perlu dilakukan verifikasi untuk mengetahui luas potensial lahan yang sesuai/layak untuk pengembangan jagung melalui gerakan TJPS. Syarat petani dan lahan yang ditetapkan sebagai berikut :

a. Petani

- Tergabung dalam kelompok tani;
- Berdomisili di Desa lokasi kegiatan atau disekitar lokasi kegiatan;
- Bersedia menerima dan menerapkan paket inovasi teknologi;
- Bersedia menjual hasil jagung;
- Bersedia tanda tangan kerja sama dengan pihak ke-3.

b. Lahan

- Lahan milik sendiri/ lahan pinjam pakai dengan kriteria luas sebagai berikut :
 - ✓ Pada MT II April – September (ASEP) minimal luas lahan per KK 0,30 ha;
 - ✓ Pada MT I Oktober – Maret minimal luas lahan per KK 1.0 ha.
- Bebas dari gangguan ternak;
- Merupakan lahan sawah irigasi, tadah hujan, tegalan/kebun, lahan yang belum diusahakan;
- Terdapat sumber air (khusus untuk MT II ASEP).

C. Gerakan TJPS MT II ASEP 2021

1. Luas lahan Gerakan TJPS MT II ASEP 2021

Berikut adalah luas lahan terverifikasi per kabupaten.

Tabel 2.1 Luas lahan terverifikasi Gerakan TJPS MT II ASEP 2021

No	Kabupaten	Luas Lahan Terverifikasi (Ha)
1	Kupang	891
2	TTS	250
3	TTU	154
4	Belu	234
5	Malaka	1,250
6	Nagekeo	100
7	Ngada	50
8	Manggarai Timur	600
9	Manggarai Barat	270
10	Sumba Timur	500
11	Sumba Tengah	109,5
12	Sumba Barat	60
13	Sumba Barat Daya	360
	JUMLAH	4,828.50

2. Pelaksanaan Gerakan TJPS MT II ASEP 2021

a. Penerima Manfaat

Sesuai Calon Petani Calon Lokasi (CPCL) Gerakan TJPS MT II ASEP 2021 yang dikirim dari 13 kabupaten pelaksana, maka terekap data sebaran dan jumlah petani/poktan/gapoktan penerima manfaat sebagai berikut :

- o Jumlah Kecamatan : 60
- o Jumlah Desa/Kelurahan : 207
- o Jumlah Poktan/Gapoktan : 577
- o Jumlah Petani : 7,924

b. Pengadaan Sarana Produksi

o Benih

Bantuan benih menggunakan mekanisme transfer barang, maka pengadaan benih untuk Gerakan TJPS Tahun 2021 dilaksanakan oleh Satuan Kerja Dinas Pertanian dan Ketahanan Pangan Provinsi NTT. Pelaksanaan pengadaan bantuan

sarana produksi mengacu pada Peraturan Presiden No. 54 Tahun 2010 tentang Pengadaan Barang/Jasa Pemerintah beserta perubahannya yaitu Peraturan Presiden No. 172 Tahun 2014 tentang Perubahan Ketiga Atas peraturan Presiden No. 54 Tahun 2010 tentang Pengadaan Barang/Jasa Pemerintah.

Bantuan benih diserahkan kepada pelaksana di titik bagi di tingkat Kelompok Tani, disesuaikan dengan jadwal tanam dan memperhatikan tanggal kadaluarsa benih. Bantuan benih dalam bentuk fisik barang ke titik bagi (kelompok pelaksana), wajib dilengkapi hasil pemeriksaan (BAST) oleh Tim/Panitia Penerima Hasil Pekerjaan (PPHP), BAST penyerahan barang dari penyedia jasa kepada kelompok dan rekapitulasinya.

Sesuai rencana awal, benih jagung yang digunakan dalam program Gerakan TJPS MT II ASEP 2021 adalah benih jagung komposit. Mengingat stock cadangan benih di daerah yang terbatas, maka untuk memenuhi kebutuhan benih Gerakan TJPS, perlu adanya dukungan pemerintah pusat melalui program bantuan pemerintah benih jagung hibrida yang bersumber dari dana APBN. Kebutuhan benih untuk jagung komposit 20 kg/ha, sedangkan hibrida 15 kg/ha. Data realisasi pendropingan benih jagung komposit dan hibrida sebagaimana tersaji pada tabel 2.2.

Tabel 2.2 Realisasi pendropingan benih jagung komposit dan hibrida

No	Kabupaten	Luas Lahan Terverifikasi (Ha)	Realisasi Benih	
			Komposit (Kg)	Hybrida (Kg)
1	Kupang	891	2.260	11.400
2	TTS	250	5.000	-
3	TTU	154	3.080	-
4	Belu	234	4.680	-
5	Malaka	1.250	25.000	-
6	Nagekeo	100	2.000	-
7	Ngada	50	1.000	-
8	Manggarai Timur	600	12.000	-
9	Manggarai Barat	270	5.400	-
10	Sumba Timur	500	10.000	-
11	Sumba Tengah	109,50	2.190	-
12	Sumba Barat	60	1.200	-
13	Sumba Barat Daya	360	7.200	-
	Jumlah	4.828,50	81.010	11.400

Bantuan pupuk yang akan diberikan kepada poktan/gapoktan pelaksana gerakan TJPS MT II (ASEP) tahun 2021 adalah pupuk Urea 50 kg/ha, NPK 150 kg/ha dan Pupuk Organik Cair (POC).

Untuk pupuk Urea dan NPK proses pengadaannya adalah sebagai berikut :

- 1) Uang pupuk ditransfer ke Dinas Pertanian Kabupaten. Jumlah uang disesuaikan dengan luas tanam yang diajukan setiap Kabupaten;
- 2) Bidang yang menangani komoditi tanaman pangan di Kabupaten yang akan fasilitasi proses pembelian pupuk di distributor/pengecer yang ada di kabupaten;
- 3) Petani menerima DO untuk ambil pupuk di pengecer.

Tabel 2.3 Realisasi Pupuk di MT II ASEP 2021

No	Kabupaten	Urea			NPK			Biaya Pengiriman Urea & NPK @Rp. 350,-
		Alokasi	Realisasi		Alokasi	Realisasi		
		Volume (Kg)	Volume (Kg)	Nilai Uang (Rp)	Volume (Kg)	Volume (Kg)	Nilai Uang (Rp)	
1	Kupang	44.550	40.000	90.000.000	133.650	120.000	276.000.000	56.000.000
2	TTS	12.500	10.500	23.625.000	37.500	31.500	72.450.000	14.700.000
3	TTU	7.700	-	-	23.100	-	-	-
4	Belu	11.700	6.450	14.512.500	35.100	19.350	44.505.000	9.030.000
5	Malaka	62.500	62.500	140.625.000	187.500	187.500	431.250.000	87.500.000
6	Nagekeo	5.000	-	-	15.000	-	-	-
7	Ngada	2.500	6.800	15.300.000	7.500	20.400	46.920.000	9.520.000
8	Manggarai Timur	30.000	19.750	44.437.500	90.000	59.250	136.275.000	27.650.000
9	Manggarai Barat	13.500	4.650	10.462.500	40.500	13.950	32.085.000	6.510.000
10	Sumba Timur	25.000	-	-	75.000	-	-	-
11	Sumba Tengah	5.475	-	-	16.425	-	-	-
12	Sumba Barat	3.000	5.000	11.250.000	9.000	15.000	34.500.000	7.000.000
13	Sumba Barat Daya	18.000	18.000	40.500.000	54.000	54.000	124.200.000	25.200.000
	TOTAL	241.425	173.650	390.712.500	724.275	520.950	1.198.185.000	243.110.000

Besar dana pupuk yang telah ditransfer tidak semua dimanfaatkan untuk membeli pupuk di pengecer. Hal tersebut dikarenakan adanya kelangkaan pupuk dan tidak semua kelompok tani pelaksana Gerakan TJPS menginput kebutuhan pupuk dalam Rencana Definitif dan Kebutuhan Kelompok secara elektronik (E-RDCK). Berikut dapat disampaikan realisasi pemanfaatan biaya pupuk yang ditransfer, sebagaimana pada tabel 2.4.

Tabel 2.4 Realisasi Pemanfaatan Biaya Pupuk

No	Kabupaten	Jumlah Transfer (Rp)	Jumlah yang Digunakan untuk Membeli Pupuk (Rp)	Total Setor Kembali (Rp)
1	Kupang	422.000.000	322.563.750	99.436.250
2	TTS	110.775.000	-	110.775.000
3	TTU	-	-	-
4	Belu	68.047.500	63.093.750	4.953.750
5	Malaka	659.375.000	154.030.000	505.345.000
6	Nagekeo	-	-	-
7	Ngada	71.740.000	22.282.400	49.457.600
8	Manggarai Timur	208.362.500	182.145.000	26.217.500
9	Manggarai Barat	49.057.500	14.624.939	34.432.561
10	Sumba Timur	-	-	-
11	Sumba Tengah	-	-	-
12	Sumba Barat	52.750.000	5.005.000	47.745.000
13	Sumba Barat Daya	189.900.000	157.722.500	32.177.500
	TOTAL	1.832.007.500	921.467.339	910.540.161

Sedangkan untuk Pupuk Organik Cair (POC) sesuai rencana sebanyak 5.426 liter. Pada MT II ASEP 2021 telah terlaksana realisasi POC sebanyak 4.679,5 liter. Selengkapnya dapat dilihat pada table 2.5 di bawah ini.

Tabel 2.5 Daftar realisasi Pupuk Organik Cair (POC) MT II ASEP 2021

No	Kabupaten	Realisasi (Liter)
1	Kupang	241,5
2	Timor Tengah Selatan	495
3	Timor Tengah Utara	308
4	Belu	177
5	Malaka	1.916
6	Nagekeo	57
7	Ngada	20
8	Manggarai Timur	410
9	Manggarai Barat	450
10	Sumba Timur	306
11	Sumba Tengah	219
12	Sumba Barat	80
13	Sumba Barat Daya	0
	JUMLAH	4.679,50

Obat-obatan

1) Herbisida

Jenis herbisida yang direncanakan untuk digunakan pada Gerakan TJPS 2021 terdiri dari herbisida selektif 500 liter dan herbisida kontak 8.500 liter. Pada MT II ASEP 2021 telah dilaksanakan pengadaan herbisida, sebagaimana telah dirangkum dalam table 2.6 di bawah ini.

Tabel 2.6 Realisasi herbisida pada MT II ASEP 2021

No	Kabupaten	Herbisida Selektif		Herbisida Kontak	
		Rencana (Liter)	Realisasi (Liter)	Rencana (Liter)	Realisasi (Liter)
1	Kupang	20	-	1.156	779
2	Timor Tengah Selatan	-	-	250	250
3	Timor Tengah Utara	-	-	154	154
4	Belu	-	-	234	234
5	Malaka	-	-	1.250	1.250
6	Nagekeo	-	-	100	100
7	Ngada	-	-	150	50
8	Manggarai Timur	-	-	600	600
9	Manggarai Barat	-	-	270	270
10	Sumba Timur	-	-	500	500
11	Sumba Tengah	-	-	154,00	102
12	Sumba Barat	-	-	31	60
13	Sumba Barat Daya	360	180	-	108
	JUMLAH	380	180	4.849	4.457

2) Pestisida

Khusus untuk Pestisida (siklon) pengadaannya untuk stok brigade, sehingga pendropingan dilaksanakan pada Gudang-gudang Obat-obatan yang tersebar di 5 (lima) lokasi, sebagaimana terlihat pada tabel di bawah ini.

Tabel 2.7 Realisasi Pestisida (Siklon)

No	Lokasi Gudang	Kabupaten	INSEKTISIDA (SIKLON)	
			Rencana (Sachet)	Realisasi (Sachet)
1	2	3	4	5
1	Kupang / UPT Proteksi TPH	Kupang	10.472	10.472
2		Timor Tengah Selatan		
3		Timor Tengah Utara		
4		Belu		
5		Malaka		

1	2	3	4	5
6		Rote Ndao		
7		Sabu Rajua		
8		Alor		
9	Sikka / Magepanda	Lembata	1.240	1.240
10		Flores Timur		
11		Sikka		
12	Nagekeo	Ende	1.200	1.200,00
13		Nagekeo		
14		Ngada		
15	Manggarai Barat / Lembor	Manggarai Timur	3.140	3.140,00
16		Manggarai		
17		Manggarai Barat		
18	Sumba Timur / Lewa	Sumba Timur	3.948	3.948,00
19		Sumba Tengah		
20		Sumba Barat		
21		Sumba Barat Daya		
JUMLAH			20.004	20.005

o Olah Lahan

Alokasi olah lahan TJPS tahun 2021 seluas 348,04 ha. Untuk MT II ASEP 2021 realisasi olah lahan petani TJPS terlaksana hanya di 3 (tiga) kabupaten seluas 203,04 ha dengan rincian sebagaimana dalam tabel 2.8.

Tabel 2.8 Realisasi olah lahan TJPS MT II ASEP 2021

No	Kabupaten	Alokasi Luas Olah Lahan (Ha)	Realisasi Luas Olah Lahan (Ha)	Biaya Olah Lahan	
				Per Ha (Rp)	Jumlah (Rp)
1	Kupang	67	143	750.000	107.280.000
2	TTS	19	-	750.000	-
3	TTU	12	-	750.000	-
4	Belu	18	-	750.000	-
5	Malaka	94	-	750.000	-
6	Nagekeo	8	-	750.000	-
7	Ngada	4	10	750.000	7.500.000
8	Manggarai Timur	45	-	750.000	-
9	Manggarai Barat	20	-	750.000	-
10	Sumba Timur	38	50	750.000	37.500.000
11	Sumba Tengah	8	-	750.000	-
12	Sumba Barat	5	-	750.000	-
13	Sumba Barat Daya	27	-	750.000	-
	Jumlah	365	203,04		152.280.000

c. Realisasi Gerakan TJPS MT II ASEP 2021

Pelaksanaan tanam jagung disetiap kabupaten dilakukan sesuai dengan ketersediaan air dan kesiapan lahan. Penanaman jagung dimulai sejak bulan Mei 2021 dan berakhir pada tanggal 30 September 2021 dengan total luas tanam 4.082 ha. Data luas panen sampai dengan 31 Desember 2021 seluas 3.014 ha, gagal panen (puso) akibat adanya serangan hama dan kekeringan seluas 872 ha. Sedangkan pertanaman jagung yang belum dipanen seluas 196 ha.

Tabel 2.9 Data realisasi tanam dan panen Gerakan TJPS MT II ASEP 2021

NO	KABUPATEN	Luas Lahan Terverifikasi (Ha)	Realisasi Tanam (Ha)	Realisasi Panen (Ha)		
				Puso/Gagal Panen (Ha)	Sudah Panen (Ha)	Belum Panen (Ha)
1	2	3	4	5	6	7
1	Kupang	891	635	185,70	449,30	-
2	Timor Tengah Selatan	250	125	106	18,6	-
3	Timor Tengah Utara	154	76	59,9	16,10	-
4	Belu	234	175	78	97	-
5	Malaka	1.250	1.250	-	1.250	-
6	Nagekeo	100	100	32	68	-
7	Ngada	50	50	10	40	-
8	Manggarai Timur	600	600	176,85	423,15	-
9	Manggarai Barat	270	149	69	80	-
10	Sumba Timur	500	500	121	379	-
11	Sumba Tengah	109,50	53	43	10	-
12	Sumba Barat	60	55	25	30	-
13	Sumba Barat Daya	360	314	40	274	-
	JUMLAH	4.828,50	4.082	947	3.135,2	-

Data per tanggal 10 Januari 2022

Sesuai skenario 70% dari hasil panen jagung TJPS dijual untuk membeli ternak (ayam, babi/kambing atau sapi). Penjualan jagung dilakukan atas dasar kerjasama dengan *Offtaker* dan atau dapat dijual langsung ke pasar sesuai harga yang telah disepakati. Adapun realisasi penjualan hasil panen jagung Gerakan TJPS dan pembelian ternak, hasil panen MT II ASEP 2021 sebagaimana dalam tabel 2.10.

Tabel 2.10 Realisasi penjualan hasil panen jagung Gerakan TJPS MT II ASEP 2021 dan pembelian ternak.

NO	KABUPATEN	Sudah Panen (Ha)	Rata-Rata Provititas (Ton/Ha)	Produksi (ton)	Stok Pangan (Ton)	Realisasi Penjualan		Pembelian Ternak			
						Jumlah (Ton)	Nilai Jual (Rp)	Ayam (Ekor)	Kambing (Ekor)	Babi (Ekor)	Sapi (Ekor)
1	Kupang	449,3	1,46	597,866	114,691	483,175	2.311.492.000	287	32	194	20
2	TTS	18,60	2,80	48,096	5,395	42,701	213.505.000	24	8	5	2
3	TTU	16,10	1,78	23,195	12,845	10,350	36.225.000	-	2	5	1
4	Belu	97	1,62	126,350	91,175	35,175	136.100.000	181	17	30	6
5	Malaka	1.250	3,08	3.174,60	1.390	1.784,6	6.235.970.625	3.630	90	551	114
6	Nagekeo	68	3,52	218,8	196,3	22,5	67.500.000	70	-	14	-
7	Ngada	40	1,06	120	15	10	32.000.000	125	5	4	1
8	Manggerai Timur	423,15	3,45	1.336,70	534,70	802	3.208.000.000	430	384	512	80
9	Manggerai Barat	80	3,94	298,10	292	6,30	29.500.000	-	-	-	-
10	Sumba Timur	379	1,49	385,3	181,3	204,0	993.250.000	-	-	-	-
11	Sumba Tengah	10	1,83	16	7	9	27.000.000	30	12	5	-
12	Sumba Barat	30	1,37	24	16,60	7,40	33.250.000	-	18	9	-
13	SBD	274	1,50	157,91	46,60	111,308	389.578.000	551	80	44	-
	JUMLAH	3.135,2	2,22	6.527	2.707	3.506	13.324.182.203	5.328	648	1.373	224

Keadaan per tanggal 10 Januari 2022

D. TJPS MT I OKMAR 2021/2022

1. Alokasi Luas Lahan dan CPCL TJPS MT I OKMAR 2021/2022

Verifikasi CPCL Gerakan TJPS untuk MT I OKMAR 2021/2022 dilaksanakan selama 2 (dua) bulan sejak dari Agustus sampai dengan September 2021. Luas areal terverifikasi per kabupaten dapat dilihat pada tabel 2.11.

Tabel 2.11 Alokasi luas lahan dan CPCL Gerakan TJPS MT I OKMAR 2021/2022

No	Kabupaten	Alokasi MT I OKMAR 21/22 (Ha)	Luas Lahan Terverifikasi (Ha)
1	2	3	4
1	Kupang	675	675
2	TTS	518	518
3	TTU	350	350
4	Belu	200	200
5	Malaka	720	720
6	Alor	200	200
7	Lembata	167	167

1	2	3	4
8	Flores Timur	185	185
9	Nagekeo	150	150
10	Ngada	196	196
11	Manggarai Timur	500	500
12	Manggarai	100	100
13	Manggarai Barat	103	103
14	Sumba Timur	300	300
15	Sumba Barat Daya	554	554
	TOTAL	4.918	4.918

2. Pelaksanaan Gerakan TJPS MT I OKMAR 2021/2022

a. Penerima Manfaat

Sesuai Calon Petani Calon Lokasi (CPCL) Gerakan TJPS MT I OKMAR 2021/2022 yang dikirim dari 15 Kabupaten pelaksana, maka terekap data sebaran dan jumlah petani/poktan/gapoktan penerima manfaat sebagai berikut :

- o Jumlah Kecamatan : 44
- o Jumlah Desa/Kelurahan : 161
- o Jumlah Poktan/Gapoktan : 394
- o Jumlah Petani : 4.917

b. Pengadaan Sarana Produksi

o Benih

Kebutuhan benih jagung untuk gerakan TJPS MT I OKMAR 2021/2022 terdiri dari benih jagung komposit 20 kg/ha dan benih jagung hibrida 15 kg/ha. Dengan demikian, maka kebutuhan benih untuk luasan 4,918 ha dapat dipenuhi dari benih jagung hibrida 29,250 kg (1,950 ha) dan komposit 59,360 kg (2,968 ha). Untuk benih hibrida dapat dirinci sebagai berikut: benih jagung varietas Pioneer sejumlah 1,875 kg (125 ha) telah direalisasi pada MT II ASEP 2021 tapi tidak tertanam, sehingga benihnya dialihkan untuk digunakan di MT I OKMAR 2021/2022. Sedangkan 27,375 kg (1,825 ha) varietas Betras 1 baru realisasi di Minggu II bulan Desember 2021. Sementara untuk benih jagung komposit semuanya merupakan pengadaan baru di MT I OKMAR 2021/2022. Data realisasi benih MT I OKMAR 2021/2022 sebagaimana tersaji pada tabel 2.12.

Tabel 2.12 Data realisasi benih MT I OKMAR 2021/2022

No	Kabupaten	Alokasi MT I OKMAR 21/22 (Ha)	Realisasi Benih Jagung				
			Komposit		Hibrida		
			Luas (Ha)	Jumlah (Kg)	Luas (Ha)	Jumlah (Kg)	Keterangan
1	Kupang	675	-	-	118	1.770	Varietas Pioneer (Pengalihan dari MT II ASEP 2021)
			-	-	557	8.355	Varietas Betras
2	TTS	518	125	2.500	393	5.895	Varietas Betras
3	TTU	350	195	3.900	155	2.325	Varietas Betras
4	Belu	200	200	4.000	-	-	
5	Malaka	720	-	-	720	10.800	Varietas Betras
6	Alor	200	200	4.000	-	-	
7	Lembata	167	167	3.340	-	-	
8	Flores Timur	185	185	3.700	-	-	
9	Nagekeo	150	150	3.000	-	-	
10	Ngada	196	196	3.920	-	-	
11	Manggarai Timur	500	500	10.000	-	-	
12	Manggarai	100	100	2.000	-	-	
13	Manggarai Barat	103	103	2.060	-	-	
14	Sumba Timur	300	300	6.000	-	-	
15	SBD	554	554	11.080	-	-	
	TOTAL	4.918	2.975	59.500	1.943	29.145	

o Pupuk

1) Jenis dan jumlah pupuk :

- ✓ Urea 50 kg/ha;
- ✓ NPK 150 kg/ha;

2) Proses pengadaannya adalah sebagai berikut :

- ✓ Untuk Urea dan NPK uang pupuk ditransfer ke Rekening Dinas Pertanian Kabupaten. Jumlah uang disesuaikan dengan luasan alokasi setiap Kabupaten;
- ✓ Bidang yang menangani komoditi tanaman pangan di Kabupaten yang akan fasilitasi proses pembelian pupuk di distributor/pengecer yang ada di kabupaten;
- ✓ Petani menerima DO untuk ambil pupuk di pengecer.

3) Realisasi Pupuk

Mengingat adanya kelangkaan pupuk di tingkat pengecer dan tidak terimputnya E-RDKK petani pelaksana Gerakan TJPS, maka untuk MT I OKMAR 2021/2022 yang melakukan realisasi belanja pupuk hanya di Kabupaten Timor Tengah Utara. Jenis pupuk yang dibelanjakan adalah Urea Rp. 37.700.000,- Sedangkan untuk Pupuk Organik Cair (POC) pada MT I OKMAR 2021/2022 terealisasi hanya di Kabupaten Ngada sebanyak 372 liter untuk luas lahan 186 ha.

Tabel. 2.13 Data realisasi transfer biaya pupuk ke Kabupaten :

No	Kabupaten	Luas Lahan Terverifikasi (Ha)	Realisasi Tanam (Ha)	Urea			NPK			Biaya Pengiriman Urea & NPK @Rp. 350,-	TOTAL
				Alokasi	Realisasi		Alokasi	Realisasi			
					Volume (Kg)	Volume (Kg)		Nilai Uang (Rp)	Volume (Kg)		
1	Kupang	675	675	33.750	-	-	101.250	-	-	-	
2	TTS	518	518	25.900	-	-	77.700	-	-	-	
3	TTU	350	350	17.500	14.500	32.625.000	52.500	-	-	5.075.000	37.700.000
4	Belu	200	200	10.000	-	-	30.000	-	-	-	
5	Meleka	720	720	36.000	-	-	108.000	-	-	-	
6	Alor	200	200	10.000	-	-	30.000	-	-	-	
7	Lembata	167	167	8.350	-	-	25.050	-	-	-	
8	Flores Timur	185	185	9.250	-	-	27.750	-	-	-	
9	Nagekeo	150	150	7.500	-	-	22.500	-	-	-	
10	Ngada	196	196	9.800	-	-	29.400	-	-	-	
11	Manggarai Timur	500	500	25.000	-	-	75.000	-	-	-	
12	Manggarai	100	100	5.000	-	-	15.000	-	-	-	
13	Manggarai Barat	103	103	5.150	-	-	15.450	-	-	-	
14	Sumba Timur	300	300	15.000	-	-	45.000	-	-	-	
15	SBD	554	554	27.700	-	-	83.100	-	-	-	
	TOTAL	4.918	4.918	245.900	14.500	32.625.000	737.700	-	-	5.075.000	37.700.000

o Herbisida

Herbisida untuk Gerakan TJPS MT I OKMAR 2021/2022 dilaksanakan dengan pola transfer barang. Data realisasi transfer sebagaimana tertera pada tabel 2.14.

Tabel 2.14 Data realisasi pengadaan Herbisida

No	Kabupaten	Luas Lahan Terverifikasi (Ha)	Alokasi Herbisida (Ltr)	Realisasi Herbisida (Ltr)
1	2	3	4	5
1	Kupang	675	409	409
2	TTS	518	479	479
3	TTU	350	274	274

1	2	3	4	5
4	Belu	200	133	133
5	Malaka	720	666	666
6	Alor	200	185	185
7	Lembata	167	155	156
8	Flores Timur	185	171	170
9	Nagekeo	150	139	139
10	Ngada	196	181	180
11	Manggarai Timur	500	463	463
12	Manggarai	100	93	100
13	Manggarai Barat	103	69	69
14	Sumba Timur	300	278	278
15	Sumba Barat Daya	554	457	454
	TOTAL	4.918	4.152	4.155

o Olah Lahan

Sisa alokasi olah lahan Gerakan TJPS di MT I OKMAR 2021/2022 seluas 493 ha, sedangkan yang terolah hanya seluas 145 ha, dengan rincian sebagaimana terlihat pada tabel 2.15.

Tabel 2.15 Data olah lahan Gerakan TJPS MT I OKMAR 2021/2022

No	Kabupaten	Alokasi Olah Lahan (Ha) -	Realisasi Luas Olah Lahan (Ha),	Biaya Olah Lahan	
				Per Ha (Rp)	Jumlah (Rp)
1	Kupang	68	26	750.000	19.500.000
2	TTS	52	50	750.000	37.500.000
3	TTU	35	-	750.000	-
4	Belu	20	-	750.000	-
5	Malaka	72	-	750.000	-
6	Alor	20	20	750.000	15.000.000
7	Lembata	17	-	750.000	-
8	Flores Timur	19	-	750.000	-
9	Nagekeo	15	-	750.000	-
10	Ngada	20	19	750.000	14.250.000
11	Manggarai Timur	50	-	750.000	-
12	Manggarai	10	-	750.000	-
13	Manggarai Barat	10	-	750.000	-
14	Sumba Timur	30	30	750.000	22.500.000
15	Sumba Barat Daya	55	-	750.000	-
	TOTAL	493	145		108.750.000

Sesuai dengan rencana waktu tanam yang diusulkan oleh kelompok tani/ gabungan kelompok tani yang termuat dalam daftar usulan Calon Petani/Calon Lokasi (CPCL), maka waktu tanam dimulai dari bulan Oktober 2021 – Januari 2022. Pelaksanaan penanaman disetiap kabupaten dilakukan sesuai dengan kesiapan lahan dan waktu terjadinya hujan. Hingga tanggal 03 Januari 2022 total luas tanam mencapai 100% (8.268 ha). Sedangkan data luas panen sampai dengan akhir Mei 2021 seluas 5.670,77 ha, gagal panen (puso) akibat adanya serangan hama, kekeringan dan badai seroja seluas 2.597,23 ha.

Tabel 2.16 Data realisasi tanam, panen dan produksi MT I OKMAR 2020/2021

NO	KABUPATEN	LAHAN TERVERIFIKASI (Ha)	REALISASI TANAM (Ha)	BELUM TANAM (Ha)	PERSENTASE (%)	KETERANGAN
1	Kupang	675	472,20	202,80	69,96	Lanjut Tanam
2	Timor Tengah Selatan	518	421,35	96,65	81,34	Lanjut Tanam
3	Timor Tengah Utara	350	208,40	141,60	59,54	Lanjut Tanam
4	Belu	200	200	-	100	Selesai tanam
5	Malaka	720	543	177	75,42	Lanjut Tanam
6	Alor	200	0,00	200	0,00	Selesai tanam
7	Lembata	167	102	65	61,08	Lanjut Tanam
8	Flores Timur	185	141	44	76,22	Lanjut Tanam
9	Nagekeo	150	150	-	100	Selesai tanam
10	Ngada	196	196	-	100	Selesai tanam
11	Manggarai Timur	500	500	-	100	Selesai tanam
12	Manggarai	100	20	80	20	Lanjut Tanam
13	Manggarai Barat	103	13	90	12,62	Blm lanjut tanam karena lokasi tergenang air
14	Sumba Timur	300	200	100	66,67	Lanjut Tanam
15	Sumba Barat Daya	554	215	339	38,81	Lanjut Tanam
	JUMLAH	4.918	3.381,95	1.536,05	68,77	

Data per tanggal 10 Januari 2021

Sesuai skenario 70% dari hasil panen jagung TJPS dijual untuk membeli ternak (ayam, babi/kambing atau sapi). Penjualan jagung dilakukan atas dasar kerjasama dengan *offtaker*, melalui penandatanganan kontrak kerja sama antara petani TJPS dengan *offtaker*. Walaupun demikian, petani TJPS dapat menjual jagung hasil panennya apabila ada pasar yang membutuhkan.

III. MASALAH DAN UPAYA PEMECAHAN

A. Masalah dan Upaya Pemecahan di MT II ASEP 2021

Pelaksanaan Gerakan TJPS pada MT II ASEP 2021 menemukan beberapa masalah yang dapat menyebabkan prosentase realisasi luas tanam tidak mencapai 100%, yaitu 85,54 % (4.082 ha) dari total luas lahan terverifikasi 4.828,50 ha. Hal tersebut disebabkan karena terjadinya pergeseran waktu tanam disebabkan karena proses pengadaan benih yang terlambat sampai ke petani. Lahan seluas 746,50 ha (15,46%) tidak tertanam karena debit air pada sumber air yang akan digunakan untuk menyiram pertanaman jagung terus mengalami penurunan.

Berhubung dengan adanya masalah tersebut di atas, maka telah disepakati hal-hal sebagai berikut :

- o Sisa alokasi areal Gerakan TJPS pada MT II ASEP 2021 sejumlah 746,50 ha akan ditanam pada MT I OKMAR 2020/2021;
- o Batas waktu verifikasi CPCL TJPS MT I OKMAR 2021/2022 adalah tanggal 30 September 2021;
- o Pendropingan benih jagung dan sarana produksi lainnya dilakukan pada bulan oktober 2021;

B. Masalah dan Upaya Pemecahan di MT I OKMAR 2021/2022

Masalah yang dialami dalam pelaksanaan Gerakan TJPS MT I OKMAR 2021/2022 adalah sebagai berikut :

1. Adanya kelangkaan pupuk yang disebabkan oleh beberapa hal, seperti :
 - o Ketersediaan pupuk bersubsidi dipengecer tidak sesuai dengan kebutuhan;
 - o Petani pelaksana Gerakan TJPS tidak dapat membeli pupuk subsidi karena tidak menginput e-RDCK 2021;
2. Adanya serangan FAW/ulat tentara terhadap pertanaman jagung, yang jika terlambat dalam proses pengendalian, akan berdampak pada gagal panen dan atau provitas menurun;

IV. PENUTUP

Tanam Jagung Panen Sapi (TJPS) hanyalah sebuah slogan saja. Tidak dapat diterjemahkan secara harfiah bahwa menanam jagung menghasilkan atau berbuah sapi/ternak. Gerakan TJPS sesungguhnya sebuah pernyataan yang mengandung “motivasi” bahwa dengan berusaha tani jagung secara baik, maka hasil jagung setelah disisihkan sebagai pangan keluarga (*food security*), selebihnya dapat dijual untuk membeli sapi/ternak.

Laporan pelaksanaan Gerakan Tanam Jagung Panen Sapi (JTJPS) tahun 2021 ini sebagai bahan evaluasi dan pertanggungjawaban atas pelaksanaannya dan dapat dijadikan sebagai bahan masukan bagi pemangku kepentingan dalam penetapan program dan pelaksanaannya pada tahun berikutnya. Hal ini penting dilakukan agar Gerakan TJPS dapat dilaksanakan sesuai rencana, menuju NTT Bangkit menuju Sejahtera dan menjadikan NTT sebagai lumbung jagung dan sapi/ternak.

Hubungan dengan masalah tersebut di atas, maka beberapa hal telah dilakukan

sebagai upaya penyelesaian masalah, yaitu :

- o Khusus untuk masalah kelangkaan pupuk subsidi, maka telah dilakukan revisi biaya pupuk dari pupuk subsidi (Urea dan NPK) menjadi Pupuk Organik Cair (POC). Walau demikian, karena keterbatasan waktu menjelang akhir tahun maka biaya POC tidak bisa dibelanjakan;
- o Mengingat sering terjadinya keterlambatan pengadaan saprodi, maka untuk mengatasinya Pemerintah Provinsi NTT telah membentuk suatu Ekosistem Pembiayaan Pertanian;
- o Kepada seluruh Pendamping Lapangan (PL) agar selalu memonitor perkembangan pertanaman jagung, khususnya yang berhubungan dengan adanya gejala serangan FAW/Ulat Tentara. Apabila PL menemukan adanya gejala serangan pada instar 1 dan 2, agar segera berkoordinasi dengan POPT dan Bidang Prasarana dan Sarana Pertanian di Dinas Pertanian Kabupaten untuk melakukan tindakan pengendalian.



KEPUTUSAN

**KEPALA DINAS PERTANIAN DAN KETAHANAN PANGAN
PROVINSI NUSA TENGGARA TIMUR**

NOMOR : 521.1.TPH/ 200.4 / III/2021

TENTANG

**PENETAPAN CALON PETANI DAN CALON LOKASI (CPCL)
PENERIMA BANTUAN PEMERINTAH GERAKAN TJPS
PERIODE APRIL – SEPTEMBER 2021
DI PROVINSI NUSA TENGGARA TIMUR
TAHUN ANGGARAN 2021**

- Menimbang :**
- a. bahwa ketahanan pangan nasional perlu terus diupayakan melalui peningkatan produksi untuk menjamin kecukupan pangan yang semakin meningkat seiring dengan peningkatan jumlah penduduk;
 - b. bahwa peningkatan produksi jagung difokuskan pada peningkatan produktivitas melalui penerapan teknologi dalam gerakan pengembangan jagung;
 - c. bahwa dalam rangka mewujudkan peningkatan Luas Tambah Tanam Jagung (LTJ), perlu adanya Gerakan Tanam Jagung Panen Sapi (TJPS) Tahun Anggaran 2021 di Nusa Tenggara Timur;
 - d. bahwa untuk maksud tersebut pada huruf a, huruf b dan huruf c, agar pelaksanaannya dapat berjalan sesuai rencana, efektif dan efisien, perlu ditetapkan Calon Petani Calon Lokasi (CPCL) Penerima Bantuan Pemerintah Gerakan TJPS Tahun Anggaran 2021;
 - e. bahwa berdasarkan pertimbangan sebagaimana dimaksud pada huruf d, perlu ditetapkan dengan keputusan Kepala Dinas Pertanian dan Ketahanan Pangan Provinsi Nusa Tenggara Timur.

- Mengingat :**
- 1. Undang-undang nomor 25 tahun 2009 tentang Pelayanan Publik (Lembaran Negara Republik Indonesia Tahun 2009 Nomor 112, Tambahan Lembaran Negara Republik Indonesia Nomor 5038);
 - 2. Peraturan Pemerintah nomor 38 tahun 2007 tentang Pembagian Urusan Pemerintahan Antara Pemerintah, Pemerintah Daerah Provinsi dan Pemerintah Daerah Kabupaten/Kota (Lembaran Negara Republik Indonesia Tahun 2007 Nomor 82, Tambahan Lembaran Negara Republik Indonesia Nomor 4737);
 - 3. Peraturan Menteri Dalam Negeri nomor 1 Tahun 2014 tentang Pembentukan Produk Hukum Daerah;
 - 4. Peraturan Menteri Negara Pendayagunaan Aparatur Negara dan Reformasi Birokrasi nomor 35 tahun 2012 tentang Pedoman Penyusunan Standar Operasional Prosedur Administrasi Pemerintahan.

MEMUTUSKAN:

- Menetapkan : Keputusan Kepala Dinas Pertanian dan Ketahanan Pangan Provinsi Nusa Tenggara Timur Tentang Persetujuan Penetapan Calon Petani dan Calon Lokasi (CPCL) penerima bantuan pemerintah Gerakan TJPS periode April - September 2021 Provinsi Nusa Tenggara Timur Tahun Anggaran 2021.
- PERTAMA : SK Persetujuan Penetapan CPCL sebagaimana tercantum dalam lampiran keputusan ini layak diusulkan sebagai calon penerima bantuan pemerintah Gearakan TJPS tahun anggaran 2021.
- KEDUA : Saya bertanggung jawab mutlak terhadap kebenaran CPCL dan akan melakukan pembinaan, pengendalian, monitoring, evaluasi dan pelaporan terhadap CPCL yang ditetapkan sebagai penerima bantuan pemerintah, serta mengupayakan pencapaian target peningkatan produktivitas sebagai dampak dari pemberian bantuan pemerintah.
- KETIGA : Keputusan ini berlaku sejak tanggal ditetapkan, jika dikemudian hari terdapat kekeliruan dalam penetapan, maka akan diadakan perbaikan sebagaimana mestinya.

Ditetapkan di
Pada Tanggal

: Kupang
: 22-Maret 2021

Kepala Dinas Pertanian dan Ketahanan Pangan
Provinsi Nusa Tenggara Timur, *h*

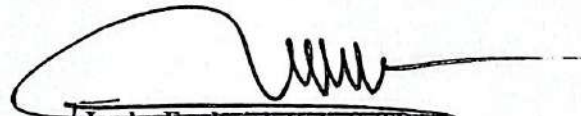

Lecky Frederich Koli, S. TP
Pembina Utama Muda (IV/c)
NIP 196402101986031029

Lampiran
Nomor : 521.1.TPH/200.d/III/2021
Tanggal : 22 Maret 2021
Tentang : Penetapan Calon Petani Calon Lokasi (CPCL) Penerima Bantuan Pemerintah Gerakan Tanam Jagung Panen Sapi (TJPS) Tahun Anggaran 2021

No	Kabupaten	Kecamatan	Desa / Kelurahan	Nama Poktan	Nama Ketua Poktan	NIK Ketua Poktan	No. HP Ketua Poktan	Jumlah Anggota (orang)	Luas Lahan (Ha)	Jumlah Benih (Kg)	Varietas	Rencana Tanam	Provitas Existing (Kw/Ha)
1	TOTAL NTT	Kupang Timur	200	573	573			7.692	4.828,5	90.910			
	Kupang		Tanah Putih	Nitinia	Martha Y. Aome			4	2	30	Pioneer		
			Merdeka	Efita	Marthen Benyamin			10	5	75	Pioneer		
				Mekar	Doris Aluman			1	1	15	Pioneer		
				Berkat	Piter Maboy			5	3	45	Pioneer		
				Kartun	Ynid Seik			4	2	30	Pioneer		
				Beners	Maxen Benyamin			9	4,5	68	Pioneer		
				Sehati	Dominggus Jenyummin			1	0,5	8	Pioneer		
				Tunas Baru	Yosia Kleing			3	1,5	23	Pioneer		
				Tunas Olio	Yonias Kocannun			4	2	30	Pioneer		
				Olifut	Orpu Kocannun Otomusu			1	0,5	8	Pioneer		
				Tani Raya	Anderius Adonis			1	0,5	8	Pioneer		
				Betel Oefafi	Alex Kleing			1	0,5	8	Pioneer		
			Oefafi	Syalom	Martua Keluann			7	4	60	Pioneer		
				Meup Nok Aomina	Basdhan Nalife			10	7	105	Pioneer		
				Subnifarfeld	Siti Ainun Tumul			2	1	15	Pioneer		
			Kel. Habau	Usaha Baru	Iferdi Jenyummin			4	2	30	Pioneer		
			Kel. Oesao	Sejahtera Jati Dale	Maklon Kapitan			5	3	45	Pioneer		
				Galang Persewaan	Martehen Tumeno			12	8	120	Pioneer		
				Hirney	Alfred J. Loak			9	5	75	Pioneer		
			Oesao	Terong	Piter Welkis			6	3	45	Pioneer		
			Kel. Tuatuka	Mira Karya	Oktovinus Kapitan			4	2	30	Pioneer		
				Harapan Makmur	Agusthen M. Meok			15	11	165	Pioneer		
				Sumber Berkat	Sevreyd Osunun			11	8	120	Pioneer		
				Kamboja	Thobias Seubelan			6	3	45	Pioneer		
			Puladale	Tunas Muda	Melklor Tunai			12	7	105	Pioneer		
				Neu Ita	Radja Daud			6	3	45	Pioneer		
				Teu Dei	Ismuel Rafael			16	12	180	Pioneer		
				Ikem Dj	Fely Yolanda M. Inggomau			6	3	45	Pioneer		
				Embun Pagi	Adrianus Lubalu			4	2	30	Pioneer		
				Mata Air	Asnat Rafiel			20	15	225	Pioneer		
				Bersyukur	Edison Mambijjala			2	1	15	Pioneer		
				Kasih	Simon Fandiae			4	2	30	Pioneer		
				Suauka	Noldi Fandiae			4	2	30	Pioneer		
					Regina H. Lubalu			10	7	105	Pioneer		
					Wenan Sodak			8	5	75	Pioneer		
					Marinna R. Bullo			4	2	30	Pioneer		



Implementasi Kebijakan Pertanian Terintegrasi dengan Pendekatan Logic Model: Studi Kasus

Program Tanam Jagung Panen Sapi (TJPS) di Kabupaten Sumba Barat Daya

DEDE ALEXANDER BAHU SINUOR, Prof. Drs. Torontuan K. Yeremias, S.U., MURPI, Ph.D.

Universitas Gadjah Mada, 2026 Diunduh dari <http://etd.repository.ugm.ac.id/>

No	Kabupaten	Kecamatan	Desa / Kelurahan	Nama Poktan	Nama Ketua Poktan	NIK Ketua Poktan	No. HP Ketua Poktan	Jumlah Anggota (orang)	Luas Lahan (Ha)	Jumlah Benih (Kg)	Varietas	Rencana Tanam	Provinsi Existing Provinsi (Kw/Ha)
				Mandiri 2	Juliana Ducostin			8	4	60	Pioneer		
				Tunfeu	Obil O. Lake			10	6	90	Pioneer		
			Nunkurus	Tanel Pah	Mmanuel Fuy			12	6	90	Pioneer		
				Harum Manis	Makzi N. Fuy			12	6	90	Pioneer		
				Cinta Damai	Stefanus To			9	5	75	Pioneer		
				Sabar				14	10	150	Pioneer		
			Mantuanak	Dale Hi	Devita S. Sojuna			26	26	190	Pioneer		
				Luta	Maria Horride			10	8	120	Pioneer		
				Maju Harsuun	Foris Sijuna			12	12	180	Pioneer		
			Pukdalo	Penabur	Prans Funggidao Tamelak			12	14	210	Pioneer		
				Agapo	Jefri Funggidao			21	21	315	Pioneer		
				Kamboja	Rafja Daud			10	10	150	Pioneer		
			Kel. Oesuo	Ita Fian	Charles O. Funggidao			6	3	45	Pioneer		
				Tuni Maju	Jhoni Ballo			8	6	90	Pioneer		
Jumlah Kec. 1						50		481	278	4.170			
	Sulamu		Bipolo	Bina Keluarga	Yesaya Maubana			1	1	15	Pioneer		
				Aim Het Meop	Hermira Nuben			4	4	60	Pioneer		
				Seipik	Simon Petrus Kaesnube			5	5	75	Pioneer		
				Suka Maju	Melkianus Kuribes			5	5	75	Pioneer		
				Nisroni	Absalom Tapikap			3	3	45	Pioneer		
				Tunas Baru	Gayast Aja			1	1	15	Pioneer		
				Sehati	Junius Ianono			1	1	15	Pioneer		
				Merpati Indah	Timotius Hobsoni			4	4	60	Pioneer		
			Oeteta	Nakmeso	Frana Mesak			3	3	45	Pioneer		
				Kembang Sari	Urbanus Otepah			11	11	165	Pioneer		
				Satu Hati	Hernadus Lito			2	2	30	Pioneer		
				Tungga Dea	Erena Litto			5	5	75	Pioneer		
				Cahaya Kasih	Moses Riasi			7	7	105	Pioneer		
				Amkenat	Yohania Noel			10	10	150	Pioneer		
				Kelimitu	Marselinus Wangge			7	7	105	Pioneer		
				Karya Baru	Yakop Kuimbis			4	4	60	Pioneer		
				Mekar Baru	Yeremias Tafie			1	1	15	Pioneer		
				KWV Anugrah	Delfi Yunita Tafie Kanu			7	7	105	Pioneer		
				Bahagia	Junus Noel			2	2	30	Pioneer		
				Sehati	Cristo Lionome			5	5	75	Pioneer		
				Mardika Immanuel	Gustaf Tubelak			2	2	30	Pioneer		
				Aku Ada	Steven Horrit			1	1	15	Pioneer		
				Oetina	Adrianus Rissi			4	4	60	Pioneer		
			Pariti	Ita Nhun	Godlif Edon			5	5	75	Pioneer		
				Mudiana	Ortus Kodon			14	14	210	Pioneer		
				Sulka Tani	Yeheskiel Lau			5	5	75	Pioneer		
				Nusun Dun	Lasarus Nouch			10	10	150	Pioneer		
				Empat Putra	Yabes Lau			6	4	60	Pioneer		

No	Kabupaten	Kecamatan	Desa / Kelurahan	Nama Poktan	Nama Ketua Poktan	NIK Ketua Poktan	No. HP Ketua Poktan	Jumlah Anggota (orang)	Luas Lahan (Ha)	Jumlah Benih (Kg)	Varietas	Rencana Tanam	Provinsi Existing (Kw/Ha)
				Timbangan Lemindak	Pdt. Henuk Sodakatin			8	4	60	Pioneer		
				Sela Kayun	Constantinus Murnafe			8	6	90	Pioneer		
				Fajar Ikuu	Mawa Kluu			16	11	165	Pioneer		
				Carli Damai	Iternadus Boli			12	8	120	Pioneer		
				Mekar	Meklor Y. Rudja			21	21	315	Pioneer		
				Tekun	Yorhen N. Manu			4	2	30	Pioneer		
				Turuna Tunl	Cumethus O. Kaldon			9	9	135	Pioneer		
				Firdaus	Ruben Sinlae			7	5	75	Pioneer		
				Merdeka	Tursiatius T. Kope			2	1	15	Pioneer		
				Sue Meda	Agelus D. Iyu			2	1	15	Pioneer		
				KWT Iifa	Milka Lau Melalak			1	1	15	Pioneer		
				Elat Jasok	Jos M. Nulle			3	2	30	Pioneer		
				Lowu Wini	Domingus Ballo			8	5	75	Pioneer		
		Pilay		Selia	Zet Salomon Antin			2	1	15	Pioneer		
		Puntulan		Soladein	Yorhenis Pah			10	7	105	Pioneer		
				Tunna Huru	Gondrar Marnafe			12	8	120	Pioneer		
				Pustej	Gusaf Loy			7	5	75	Pioneer		
Jumlah Kec. 2				46	46			267	230	3.450			
	Tuebenu		Baumata Timur	Usaha Mandiri	Cornelia Manu			12	7,5	113	Nasa		
				Hidup Baru	Soprianus Humau			14	9	135	Nasa		
				Fajar	Nikanor Humau			16	9	135	Nasa		
				Fetomono II	Perdian S. Nautu			16	12	180	Nasa		
				Nekamese	Aminadap Humau			9	6	90	Nasa		
				Tefmo	Yeskial Humau			15	13	195	Nasa		
				Nekamolo	Jibril Sukau			10	6	90	Nasa		
			Baumata	KWT Sedar Tani	Miryam Humau			5	3,5	53	Nasa		
				Mekar Tani	Irmual Kase			10	6	90	Nasa		
				Rindu Sejahtera	Daud Tanebeth			4	2,5	38	Nasa		
				Nekamese	Zakharus Niben			5	4	60	Nasa		
				Sonaf Putun	Yosua Tanebeth			10	7	105	Nasa		
				Nefotun	Yesaya Atolo			8	5	75	Nasa		
				Baumata	Johua Boli			7	5	75	Nasa		
			Baumata Utara	Bebun	Herman Nifu			15	10	150	Nasa		
			Oeltua	Kerja Sama	Yusuf Lopo			13	7,5	113	Nasa		
				Pemuda Karya Mandiri	Naldi Eneo			6	3,5	51	Nasa		
				Mandiri	Yosabean I. Buni			4	3,5	53	Nasa		
Jumlah Kec. 3				18	18			179	120				



No	Kabupaten	Kecamatan	Desa / Kelurahan	Nama Poktan	Nama Ketua Poktan	NIK Ketua Poktan	No. HP Ketua Poktan	Jumlah Anggota (orang)	Luas Lahan (Ha)	Jumlah Benih (Kg)	Varietas	Rencana Tanam	Provitas Existing (Kw/Ha)	Target Provitas (Kw/Ha)
		Fatuleu Barat	Poto	Nik oni	Yonsi Fainekan			4	4	60	Nasa			
				Ora Et Labom	Viktor Bait			5	5	75	Nasa			
				Perempuan Mandiri	Yuliana Liunokas			2	2	30	Nasa			
				Manekat	Filsya Nenobahan			4	4	60	Pioneer			
				Sehati Manunoak	Samuel Tefa			4	4	60	Nasa			
				Pajar Kasih	Yustus Albert Sinlae			6	6	90	Nasa			
				Tekad Mandiri	Robet Korolulu			2	2	30	Nasa			
				Setia Kawun	Yustus Hoy			4	4	60	Pioneer			
				Suka Mnju	Yonatan Mega			2	2	30	Nasa			
				Afu	Mathen Oemanu			1	1	15	Nasa			
				Perabur	Melkisedek Petan			1	1	15	Pioneer			
				Perempuam Upah	Maroc Y. Lau			1	1	15	Nasa			
				Pah Timor	Lazarus A. Bell			2	2	30	Nasa			
				Sahabat Andalan	Yelfri Mona			1	1	15	Nasa			
			Tuakau	Tiroea	Zadrak Ala			11	11	165	Pioneer			
				Tafena Kunn	Stefanus Lodo			1	1	15	Nasa			
				Mau sufa	Feri Matan			4	4	60	Nasa			
				Usaha Maju Bisolo	Cristofel Rasi			5	5	75	Nasa			
				Biloki	Yusuf Tuhin			2	2	30	Nasa			
				Warga Tani	Yaret Ndun			1	1	15	Nasa			
				Tunas Prabana	Darius A. Tanaem			2	2	30	Nasa			
				Tunas Baru Bisolo	Aprid Seofeto			2	2	30	Nasa			
				Harapan Baru	Ever Ndun			2	2	30	Nasa			
			Naitae	Am Abi	Martinus Koffi			2	2	30	Nasa			
				Ok It	Arkilaus Atte			1	1	15	Nasa			
				Am Obe	Yunus Anin			2	2	30	Nasa			
				Manekan	Melkisedek Nofu			2	2	30	Nasa			
		Jumlah Kec. 4	1	3	27	27		76	76	1.140				
		Takari	Hueknutu	Moen Mese	Bastian Banani			2	2	30	Pioneer			
				Silnape	Harun Kolnel			16	11	165	Pioneer			
				To Ana	Yaved A. Luma			14	10	150	Pioneer			
			Benu	Sukarnaju	Danco J.L Tunmuni			10	12	180	Pioneer			
			Fatukona	Nuntulete	Yoktan Lai			13	10	150	Pioneer			
			Noelmina	Hidup Bersama	Leonard Taifa			15	12	180	Pioneer			
		Jumlah Kec. 5	1	4	6	6		70	57	855				
		Fatuleu	Silu	Fetomone	Soleman Bani			12	6	120	Lamura			
				Binumtuan	Dominggus Bani			8	4	80	Lamura			
		Jumlah Kec. 6	1	1	2	2		20	10	200	-			
		Kupang Tengah	Noelbaki	Usaha Bersama	Marthen Tuneo			6	3	60	Lamura			
		Jumlah Kec. 7	1	1	1	1		6	3	60	-			



No	Kabupaten	Kecamatan	Desa / Kelurahan	Nama Poktan	Nama Ketua Poktan	NIK Ketua Poktan	No. HP Ketua Poktan	Jumlah Anggota (orang)	Luas Lahan (Ha)	Jumlah Benih (Kg)	Varietas	Rencana Tanam	Provitas Existing (Kw/Ha)	Target Provitas (Kw/Ha)
		Kupang Barat	Oenesu	Maju Bersama	Maksi Solu			14	11	165	Pioneer			
Jumlah Kec. 8			1	1	1	1		14	11	165	0			
		Amfoang Barat Daya	Manubelon	Oetbenat	Yossie E. Tulle			14	7	140	Lamuru			
				Neknese	Yusuf Mutaubenu			8	4	80	Lamuru			
				Kasmabaki	Luther Ponu			4	2	40	Lamuru			
			Nefoncut	Tanfatu	Asper Tanajib			4	2	40	Lamuru			
				Hurapan Hidup	Marthen Utan			6	3	60	Lamuru			
				Bilecu	Titus Auliso			6	3	60	Lamuru			
				Aauit Poto	Krostofel Mella			6	3	60	Lamuru			
			Letkole	Mafutnek	Luther Kunnine			4	2	40	Lamuru			
				Nactit	Wollem Malafu			2	1	20	Lamuru			
				Fin Feu	Amos Baitanu			6	3	60	Lamuru			
Jumlah Kec. 9			1	3	10	10		60	30	600				
		Amfoang Barat Laut	Oelfatu	Tolfu	Daniel Nifus			18	9	180	Lamuru			
			Soliu	Tafena Kuan	Daniel Henu			4	2	40	Lamuru			
			Saukibe	Hidup Ihuru	Sedekia Manoh			2	1	20	Lamuru			
Jumlah Kec. 10			1	3	3	3		24	12	240				
		Amfoang Timur	Netemnanu Utara	Oeltune	Elion Nora Napu			4	2	40	Lamuru			
				Bisuki	Melkiodes Kuil			4	2	40	Lamuru			
				Silfoot	Anderius Mona			8	4	80	Lamuru			
				Nitkole	Fitus Efi			11	5,5	110	Lamuru			
				Noepenoe	Teodorus Kuil			4	2	40	Lamuru			
				KWT Melati	Merselina Tamelab			4	2	40	Lamuru			
				Moinfeu	Teodorus Korbafo			4	2	40	Lamuru			
			Kifu	Oolnunu	Anderius Toys			1	0,5	10	Lamuru			
Jumlah Kec. 11			1	2	8	8		40	20	400				
		Amfoang Tengah	Binafun	Bilafong	Yunus Naisunis			2	1	20	Lamuru			
				Kwt. Ora Et Labora	Dortia Nitsac			2	0,6	12	Lamuru			
				Kwt Sahabat				2	0,9	18	Lamuru			
				Tafena Kuan				1	0,5	10	Lamuru			
				Kwt. Tafena Monit	Weli B. Pitay			2	1	20	Lamuru			
				Bilulel	Mateos Baitanu			2	1	20	Lamuru			
			Fatumonas	Lialay Ana				2	1	20	Lamuru			
				Talekokuan				2	1	20	Lamuru			
				Berkat Karya				4	1,5	30	Lamuru			
				Neknese	Yonathan Jometun			3	1,5	30	Lamuru			
Jumlah Kec. 12			1	2	10	10		22	10	200				
		Amfoang Selatan	Kel. Lelognama	Semangat Baru	Hendrik Naidjuf			8	4	80	Lamuru			
			Leloboko	Tafena Kuan	Jitro Imanuel Takaeb			20	10	200	Lamuru			
Jumlah Kec. 13			1	2	2	2		28	14	280				



No	Kabupaten	Kecamatan	Desa / Kelurahan	Nama Poktan	Nama Ketua Poktan	NIK Ketua Poktan	No. HP Ketua Poktan	Jumlah Anggota (orang)	Luas Lahan (Ha)	Jumlah Benih (Kg)	Varietas	Rencana Tanam	Provitas Existing (Kw/Ha)	Target Provitas (Kw/Ha)
		Amfoung Utara	Kolube	Bilule	Yosifat Haobenu			18	9	180	Lamuru			
				Abadi	Nuak Bani			18	9	180	Lamuru			
			Kel. Naikliu	Uunha Baru	Alserki Oematun			2	1	20	Lamuru			
				Bitau Indah	Yohanius Manoh			2	1	20	Lamuru			
Jumlah Kec. 14		1	2	4	4			40	28	400				
Total Kupang		14	44	188	188			1.247	891	12.160				
2	TTS	Amanuban Selatan	Bona	Kunfeu	Metusalak Tateni	5302062705640001		38	38	760	Lamuru	Juni		
				Suka maju	Yustus Tenis	5302062012740001		24	15,25	305	Lamuru	Juni		
				Kayaku	Seprianus Bobi Seno	5302060409820001		22	13,8	276	Lamuru	Juni		
				Bersaudam 2	Lukas Selan	5302061510590000		16	15	300	Lamuru	Juni		
				Holo Jaya	Agrip Seu	5302060404820007		29	18,5	370	Lamuru	Juni		
				Taulmuni	Maksi Talan	5302062404670001		50	25	500	Lamuru	Juni		
				Fm Het Nao	Portunatus R.Nabuasa	5302061808450001		50	25,5	510	Lamuru	Juni		
				Timro	Osius Lada	5302061509630001		36	34,5	690	Lamuru	Juni		
				Semut	Eli Leu	5302062611580001		44	25,55	511	Lamuru	Juni		
				Taneon	Noh Selan	5302062610780001		26	15,4	308	Lamuru	Juni		
				Tunas Baru B	Yakob Neonane	5302063112580004		21	11	220	Lamuru	Juni		
			Mio	Meo Eno	Jonathan Tabun	5302060076200001		10	10	200	Lamuru	Juni		
Jumlah Kec. 1		1	2	12	12			366	247,5	4.950				
		Batu Putih	Ocbobo	Tafeun Monit	Samuel Banamtuan	5302140909650001		5	2,5	50	Lamuru	Juni		
Jumlah Kec. 2		1	1	1	1			5	2,5	50				
Total TTS		2	3	13	13	0	0	371	250	5.000				
3	TTU	Biboki Tanpah	Oerinbesi	Nekafinese	Aloysius Mau			20	11	220	Lamuru			
				Oemat Honis	Yoseph Tabean			5	4	80	Lamuru			
				Melati Nii	Angelina Kik			13	11	220	Lamuru			
				KWT Haumetan	Fidelis Sasi			8	4	80	Lamuru			
Jumlah Kec. 1		1	2	4	4			46	30	600				
		Biboki Utara	Hauteas Barat	Nun Ana	Frederikus Bouk			14	7	140	Lamuru			
Jumlah Kec. 2		1	1	1	1			14	7	140				
		Insana Tengah	Letnafo Timur	Nun Ataus	Hendrikus Pala			16	8	160	Lamuru			
				Horti Maubes	Yohanes Anunut			6	2	40	Lamuru			
Jumlah Kec. 3		1	1	2	2			22	10	200				
		Insana	Manunain A	Finikliu	Lambertus Akoit			21	13	260	Lamuru			
			Ainiut	Tam nau	Marselinus Aplasi	5303082906690002		7	7	140	Lamuru			
				Binani	Kornelis Tafin	5303083112560018		12	5	100	Lamuru			
			Oinbit	KWT Tuinbatan	Maria Minggota	5303081500650001		15	4	80	Lamuru			
				KWT Makun Kua'kaen	Theresia Tafin	5303084212730000		6	5	100	Lamuru			
			Fatoin	Asri	Agustinus M. I. Botta	5303081808570000		9	5	100	Lamuru			
				KWT Tmoenfuli	Theresia Be	5303085606760000		6	3	60	Lamuru			
			Bitauani	Nesa Balan	Yosef Kobi Sikone			15	5	100	Lamuru			
Jumlah Kec. 4		1	5	8	8			91	47	940				

No	Kabupaten	Kecamatan	Desa / Kelurahan	Nama Poktan	Nama Ketua Poktan	NIK Ketua Poktan	No. HP Ketua Poktan	Jumlah Anggota (orang)	Luas Lahan (Ha)	Jumlah Benih (Kg)	Varietas	Rencana Tanam	Provinsi Existing (Kw/Ha)																																																												
4	Etelu	Raihanuk	Tasin	Santer Lasa	Vinalia Hoesu	5304131506600001	081289340117	15	15	300	Lamuru	Mei - Juni																																																													
								Jumlah Kec. 1	Rinbeahat	Membrano	Petrus Lau	5304042903560001	-	15	15	300	Lamuru	Mei - Juni																																																							
														Tasifero Jemat	Uasha Tari	Roswita W. Dahu	5304046305750001	081244726370	8	8	160	Lamuru	Mei - Juni																																																		
																			Maitimu	Oan Kiak Heiloi	Rerdinandus Herak	5304040908730002	-	15	15	300	Lamuru	Mei - Juni																																													
																								Deroktatureno	Jalimus	Matus E. Seru	5304043005660001	081221551650	15	15	300	Lamuru	Mei - Juni																																								
																													Naeusa	KWT Sasu Jaya	Vinsensia Pahik	5304045504700002	-	12	12	240	Lamuru	Mei - Juni																																			
																																		Jumlah Kec. 2	Fetukbot	Ibebuk	Immanuel Wilanova	5304020905700001	082199446865	65	65	1.300	Lamuru	Mei - Juni																													
																																								Jumlah Kec. 3	Umakinan	Debuwuli	Melkianus Tee Here	5304022609910001	085317377669	5	5	100	Lamuru	Mei - Juni																							
																																														Tasifoto Timur	Alma Halitunan	Jose Iabo	5304021503720001	0812366929238	4	4	80	Lamuru	Mei - Juni																		
																																																			Heulto	Astaman	Yoseph Fernandes Mauk	5304020697500002	082147236125	7	7	140	Lamuru	Mei - Juni													
																																																								Dafula	Wefatek	Agustina Ioko	5304026505690001	081238199184	16	16	320	Lamuru	Mei - Juni								
																																																													Sadi	Tuanan	Dominikus Lau	530402070580001	081339402206	20	20	400	Lamuru	Mei - Juni			
																																																																		Tulakindi	Laikkolon	Plausius Reai Mau	5304022512860001	082247815070	30	30	600
Kubuna	Sejibtera	Dominggus Iteu Lulu	5304020601800001	082247815070	9	8,5	170																																																																Lamuru	Mei - Juni	
					Fituketi	KWT Moris Diak	Serviana Kabuar	5304025309300001	081283871697	2	2	40	Lamuru																																																										Mei - Juni		
										Jumlah Kec. 4	Maumutin	Dibalilik	Petrus Adi Bere	5304050107630068	082171939074	6	5	100																																																					Lamuru	Mei - Juni	
																Raihat	Sina Boy Wemis	Ismatinda Motu Mau	5304057112760003	081338283521	13	6	120																																																Lamuru	Mei - Juni	
																					Kobalim	Moris Youn Abunat	Arnoldus Moruk	5304052505600001	-	9	9	180																																											Lamuru	Mei - Juni	
																										Jumlah Kec. 5	Maumutin	Fiktoris Ika	5304054201630001	081233064048	8	4	80																																						Lamuru	Mei - Juni	
																															Total Belu	Terus	Daniel Soares	5304053112740002	081339553669	4	2	40	Lamuru																																Mei - Juni		
																																				Lakekun	Cendana Wangi	Maris Hoar Seran	5304055908860001	-	8	8	160	Lamuru	Mei - Juni																												
																																									Kobalim	Maumutu Jaya	Aplonaria Remigius Mau	5304031004840002	085337411155	7	7	140	Lamuru	Mei - Juni																							
																																														Jumlah Kec. 6	Maumutin	I	15	23	149	141,5	2.830	Lamuru	Mei - Juni																		
																																																			Total TTU	Raihat	1	15	23	8	7,5	150	Lamuru	Mei - Juni													
																																																								5	Milaiba	Putri Doyung	Yuliana Rika	30	15	300	Lamuru	Mei - Juni									
																																																																		Kobalim	Wemalirin	Adrianus Kusa	26	13	260	Lamuru	Mei - Juni
Kobalim	Sinur Weloton	Thomas Laiek	24	12																																																																					



No	Kabupaten	Kecamatan	Desa / Kelurahan	Nama Poktan	Nama Ketua Poktan	NIK Ketua Poktan	No. HP Ketua Poktan	Jumlah Anggota (orang)	Luas Lahan (Ha)	Jumlah Benih (Kg)	Varietas	Rencana Tanam	Provitas Existing (Kw/Ha)	Target Provitas (Kw/Ha)
			Litumali	Suka Maju	Nikolaus Bau			20	10	200	Lamuru			
			Lakekun Utara	Halidato	Andre de Andrade			20	10	200	Lamuru			
Jumlah Kec. 1		1	3	5	5			120	60	1.200				
		Malina Tengah	Harekakne	Harekakne Jaya	Laurensius Bria Seran			30	20	400	Lamuru			
			Naimana	Bei Kali	Fransiskus Here			20	10	200	Lamuru			
				Setia Kawan	Edmundus Seran			30	15	300	Lamuru			
				Zaka Teri	Adrianus Kasardi Bemur			20	10	200	Lamuru			
				Turoman Nataraen	Valentinus Odja			20	10	200	Lamuru			
				Moris Poun	Elena Da Costa			20	10	200	Lamuru			
				Sinar Mamulak	Benediktus Seran			30	15	300	Lamuru			
				Sinar Lootolu	Viktoria Bria			30	15	300	Lamuru			
				Hampun	Maria Krista Nahak			30	20	400	Lamuru			
				Laetia	Benedikta Luruk Nahak			30	15	300	Lamuru			
			Umakatahan	Sejahtera	Tusiran			30	15	300	Lamuru			
			Bakirok	Lawulu	Paulus Bria			30	15	300	Lamuru			
				Hati Mulia	Fransiska Sufria Nahak			20	10	200	Lamuru			
				Manilia	Alexander Bria			20	10	200	Lamuru			
				Flunboyan	Maria Joista Hoar Seran			20	10	200	Lamuru			
Jumlah Kec. 2		1	4	15	15			380	200	4.000				
		Weliman	Angkaes	Suka Maju	Yohanes Paulus Nahak			30	20	400	Lamuru			
			Lamudur	Sinar Mamusun	Andreas Nahak			20	10	200	Lamuru			
				Tromun Leki Lorok	Agustinus Seran			20	10	200	Lamuru			
				Moris Hamutuk	Paskalia Hoar Nahak			30	15	300	Lamuru			
			Wederok	Sinar Harapan	Herman Seran			30	15	300	Lamuru			
			Haliklamn	Suka Maju II	Damianus Bria			20	10	200	Lamuru			
				Tunas Hampun	Krisantus Klau			20	10	200	Lamuru			
				Beringin Kuning	Vinsensius Hero Taek			20	10	200	Lamuru			
			Ferekmodok	Umamalac	Lodofikus Luan			20	10	200	Lamuru			
			Bonetasea	Hidup Baru	Benediktus Seran			30	15	300	Lamuru			
				Sinar Bontus	Angolu Cardoso			30	15	300	Lamuru			
			Umalawain	Tunas Harapan	Vinsensius Nahak			30	15	300	Lamuru			
			Kleseleon	Wehasan	Dafrosa Seuk Seran			20	10	200	Lamuru			
			Lalaten	Budi Makmur	Yanuaris Seran			20	10	200	Lamuru			
				Sinar Harapan	Dominggus Seran Bria			20	10	200	Lamuru			
			Leunklot	Haliku Malu	Hilaria Luruk Hete			20	10	200	Lamuru			
				Intan Permai	Agustina Aek Seran			20	10	200	Lamuru			
				Suka Maju	Kristina Luruk			20	10	200	Lamuru			
			Ta'aba	Tunas Baru	Fransiskus Bria			30	20	400	Lamuru			
Jumlah Kec. 3		1	11	19	19			450	235	4.700				



Implementasi Kebijakan Pertanian Terintegrasi dengan Pendekatan Logic Model: Studi Kasus Program

Tanam Jagung Panen Sapi (TJPS) di Kabupaten Sumba Barat Daya

DEDE ALEXANDER BAHU SINUORI, Prof. Drs. Torbantuan K. Yermias, S.U., MURP., Ph.D.
 Universitas Gadjah Mada, 2026 | Diunduh dari <http://etd.repository.ugm.ac.id/>

No	Kabupaten	Kecamatan	Desa / Kelurahan	Nama Poktan	Nama Ketua Poktan	NIK Ketua Poktan	No. HP Ketua Poktan	Jumlah Anggota (orang)	Luas Lahan (Ha)	Jumlah Benih (Kg)	Varietas	Rencana Tanam	Proyeksi Existing (Kw/Ha)
		Malika Barat	Besikama	Kauluran	Dornikus Iria			30	15	300	Lamuru		
			Sikun	Karna Indah	Agustinus Nahak			35	25	500	Lamuru		
				Melati	Maria Sinta Hoar			20	10	200	Lamuru		
				Kenari II	Markus Nahak			20	10	200	Lamuru		
				Lakulo Weain	Blandina Hoar			20	10	200	Lamuru		
				Mepati	Agustinus Klau			20	10	200	Lamuru		
			Lassen	Oan Lirai	Herman Yos Seran			30	15	300	Lamuru		
				Suka Maju	Petrus Klau			30	20	400	Lamuru		
			Rabasan Haerain	Iberasi Tani	Frasiskus Magun			20	10	200	Lamuru		
				Tunas Makbailin	Methilde Bernadete Hoar			20	10	200	Lamuru		
				Moris Hamutuk	Yosep Nahak			20	10	200	Lamuru		
				Karya Bersama	Henediktus Iria			20	10	200	Lamuru		
			Motain	Karang Taruna	Rovinus Leki			30	20	400	Lamuru		
				Sinar Kasih	Agustinus Hoar			30	15	300	Lamuru		
			Oan Mare	Abaloon	Franiskus Una			30	15	300	Lamuru		
				Hun Ida	Vinensius Dere			30	15	300	Lamuru		
				Tina Marobo	Arnoldus Nahak			30	15	300	Lamuru		
				Loo Tiris	Yoseph Seran			20	10	200	Lamuru		
				Melati	Yanusius Nahak			20	10	200	Lamuru		
			Umaloos	Hamparan Heilot	Fredikus Klau			30	15	300	Lamuru		
				Moris Hamutuk	Yanusius Iria			20	10	200	Lamuru		
				Tusi Ulun Iyei Hoar	Yosefina L. Seran			30	15	300	Lamuru		
				Tetengeras III	Yulius Untung Seran			20	10	200	Lamuru		
				Vini Oan Taruas	Yohannes Tahu			30	15	300	Lamuru		
				Sinar Harapan	Bernadete Hoar			20	10	200	Lamuru		
				Sinar Wehun	Regina Hoar			30	15	300	Lamuru		
				Tuniru	Pius Tahu			20	10	200	Lamuru		
				Marobo Nain	Veronika Luruk			20	10	200	Lamuru		
			Fafoe	Boukkau Iodah	Yulius Iria			30	15	300	Lamuru		
				Uma Heitabik	Daniel Iria			30	15	300	Lamuru		
				Tutiba	Yulius Nahak			20	10	200	Lamuru		
				Uai Bere Iria	Arnoldus Seran			20	10	200	Lamuru		
				Kenodo Hasan	Zakarias Lawai			20	10	200	Lamuru		
			Umaloor	Umaloor Diak	Lambertus Seran			20	10	200	Lamuru		
				Shadi	Marcelinus Seran			30	15	300	Lamuru		
				Neon Diak	Melkhor Seran			30	15	300	Lamuru		
				Firman II	Yosep Klau			30	15	300	Lamuru		
				Putra Malaka	Petrus Briu Seran			30	15	300	Lamuru		
				38	38			955	495	9.900			
Jumlah Kec. 4		1	11	38				30	15	300	Lamuru		
		Wewiku	Lamea	Tus Tafuru	Agustinus Iria			30	15	300	Lamuru		
			Alkani	Maja Derasuma	Aryanto Yanceo Iria			30	15	300	Lamuru		



Implementasi Kebijakan Pertanian Terintegrasi dengan Pendekatan Logic Model: Studi Kasus

Tanam Jagung Panen Sapi (TJPS) di Kabupaten Sumba Barat Daya

DEDE ALEXANDER BAHASINUCR, Prof. Drs. Trontuah K. Yeremias, S.U., MURFI., Ph.D.
 Universitas Gadjah Mada, 2025 | Diunduh dari <http://etd.repository.ugm.ac.id/>

No	Kabupaten	Kecamatan	Desa / Kelurahan	Nama Poktan	Nama Ketua Poktan	NIK Ketua Poktan	No. HP Ketua Poktan	Jumlah Anggota (orang)	Luas Lahan (Ha)	Jumlah Benih (Kg)	Varietas	Rencana Tanam	Provitas Existing (Kw/Ha)	Target Pnglisis (Kg/Ha)
			Woco	Suka Maju	Alfonstus Nihak			30	15	300	Lamuru			
				Putra Maneklaran	Edison Nihak			35	20	400	Lamuru			
			Lorobulus	Umanu	Oktafina Frida Hour			30	15	300	Lamuru			
			Seseni	Wefrusak	Karlus Mali			30	15	300	Lamuru			
				Fatuk Larin	Yanuarius Bere Seran			35	20	400	Lamuru			
				Hae Kalkuit	Donatus Kloes			35	20	400	Lamuru			
				Neohito Neowalu	Melinus Leki			30	15	300	Lamuru			
				Soman Moris	Paulus Iria			35	20	400	Lamuru			
				Debu Bikan	Alexander Seran Nihak			35	20	400	Lamuru			
				Aneka Jaya	Yanuarius Seran			35	20	400	Lamuru			
				Moiakur Halibasar	Andriana Hour			30	15	300	Lamuru			
				13	13			420	225	4.500				
				Sulli Larin	Mikael Modok			30	15	300	Lamuru			
				1	1			30	15	300	Lamuru			
				Sinar Kakeularan	Yanuarius Bau Hoko			35	20	400	Lamuru			
				1	1			35	20	400	Lamuru			
				92	92			2.390	1.250	25.000				
6	Nagekeo	Pogawe	Weutu	Loka Labo	Klemens Jogo			9	9	180	Lamuru			
				Puu Jiu	Wensius Soko			8	8	160	Lamuru			
				Tomu Tubu	Yohanes Laga			24	24	480	Lamuru			
				Obo Goma	Fidelis Doko			7	7	140	Lamuru			
				Ao To	Yosep Mega			15	15	300	Lamuru			
				Wolo Pezi	Wilhelmus Mana			12	12	240	Lamuru			
				P3A Obenaku I	Abdina Iei Doo			10	10	200	Lamuru			
				7	7			85	85	1.700				
				1	1			15	15	300	Lamuru			
				8	8			15	15	300	Lamuru			
				1	1			100	100	2.000				
7	Ngada	Golewa Barat	Sobo I	Tiwu Ngaga B	Benediktus Leme	5309022103620002		5	5	100	Lamuru Juli			
				1	1			5	5	100	Lamuru Juli			
				Pape	Leonardus Waku	5309062509750001		15	15	260	Lamuru Juli			
				Itobatin	Simon Mfio			12	5	100	Lamuru Juni			
				2	2			27	18	360	Lamuru Juni			
				Nabelenn	Mersiana Dhae			14	10	200	Lamuru Juni			
				1	1			14	10	200	Lamuru Juni			
				Were 3	Nobertus V. Gani	5309020606880004		18	10	200	Lamuru Juni			
				1	1			15	7	140	Lamuru Juli			
				2	2			33	17	340	Lamuru Juli			
				6	6			79	50	1.000				
				5	5			79	50	1.000				

No	Kabupatea	Kecamatan	Desa / Kelurahan	Nama Poktan	Nama Ketua Poktan	NIK Ketua Poktan	No. HP Ketua Poktan	Jumlah Anggota (orang)	Luas Lahan (Ha)	Jumlah Benih (Kg)	Varietas	Rencana Tanam	Provitas Existing (Kw/Ha)	Target Provitas (Kw/Ha)				
8	Manggarai Timur	Borong	Benteng Raja	Golo Lando	Robertus Jenagut	5319011709750002		21	8	160	Lamuru	Mei	35	40				
				Pola KUD	Andreas Mba'u			14	4	80	Lamuru	Juni	35	40				
				Pola Usaha	Donntus Lagut	5319010107810073		18	6	120	Lamuru	Juni	35	40				
				Berjuang	Andreas Jelutu			15	5	100	Lamuru	Juni	35	40				
				St.Paulus	Kristina Jenawur	5319014107750130		25	9	180	Lamuru	Juni	35	40				
				Benteng Riwu	Tunas Kembang	5319011505840001	081337223393	20	20	400	Lamuru	Juli	35	40				
			Poco Rifi	Dadang Memh	Albertus Homan	5319010212700003		20	10	200	Lamuru	Mei	35	40				
				Golo Lalong	Noeang	Vinsensius Pahal		27	15	300	Lamuru	Juli	35	40				
				Golo Leda	Kwt Dea Ka	Selnianu Asmin	5319016107871001	082236584196	9	3	60	Lamuru	Juni	35	40			
				Satar Peot	Obor Mas	Rofinus Piung		15	6	120	Lamuru	Mei	35	40				
				Ngampang Mas	Purak 2	Silvester Bintang		26	10	200	Lamuru	Mei	35	40				
				Rana Masak	Tungku Mose	Laurensius Nggorong	5319010107650120		29	9	180	Lamuru		35	40			
Jumlah Kec. 1		1	8	12	12			239	105	2.100			35	40				
		Sambi Rampas	Nanga Mbaling	Biting I	Muhamad Sidik H.Hasan	5319040412740001		21	17	340	Lamuru	Juni	45	50				
				Harapan Bersama	A.Wahab	5319040504860001		10	10	200	Lamuru	Juni	45	50				
				Generasi Potani muda	Sudirman	5319041507950001	081370223337	10	10	200	Lamuru	Juni	45	50				
				Potani Milineal	Alfariyanto	5319043009930003		9	10	200	Lamuru	Juni	45	50				
			Nanga Mbaur	Usaha Bersama	Imma	5319041507950001	081239636645	10	10	200	Lamuru	Juni	45	50				
				Popong Sumba I	Muhamad	5319044107700018		6	10	200	Lamuru	Juni	45	50				
				Popong Sumba II	Mansyur	5319041108820001		6	10	200	Lamuru	Juni	45	50				
				Wela Lada	Non	Alfonsius Adrite	5319040103850001	081236534128	20	5	100	Lamuru	Juli	45	50			
				Jumlah Kec. 2		1	3	8	8			92	82	1.640			45	50
					Iilar	Golo Lijun	Ibaru Muncul	Milikior Janda	5319050405710001		14	10	200	Lamuru	Mei	45	55	
Porong Kasa	Fransiskus Naftali	5319052505890001					22	17	340	Lamuru	Mei	45	55					
Lumpang 2	Doroteus Tenda	5319051309580001					15	10	200	Lamuru	Mei	45	55					
Longko Momok	Bertolomeus Kokong	5319051212730003					15	10	200	Lamuru	Mei	45	55					
Tani Putra	Sergius Bangkit	5319050107810021					19	10	200	Lamuru	Mei	45	55					
Mekur Tani	Gabriel Wan Berci	5319042602750322					20	10	200	Lamuru	Mei	45	55					
Sedang Muncul	Fiktor Ronong						17	10	200	Lamuru	Mei	45	55					
Jumlah Kec. 3		1	1				7	7			122	77	1.540			45	55	
	Lamba	Lamba Keli	Kembang Karya	Stanislaus Jelamin	5319031903640001	081238840504	10	4	80	Lamuru	Juni	30	35					
			Tengku Lawar	Harapan Wereng	Antonius Jehola	5319032205780002	081236947680	14	5	100	Lamuru	Juni	30	35				
			Golo Lembur	KWT.Restu Ibu	Maria Petronela Jenia	5319036909820001	082145089320	15	5	100	Lamuru	Juni	30	35				
			Wae Kangke	Lodovikus Jerani			15	5	100	Lamuru	Juni	30	35					
			Goreng Meni	Pau I	Aleksius Talis	5319031010710003		17	5	100	Lamuru	Juni	30	35				
			Compang Mekar	Cinta Damai	Arnodus Tosong	5319031107690002		14	5	100	Lamuru	Juni	30	35				
			Kembang Baru	Finsensius Ambri Moses	5319030907840002	081282360653	18	5	100	Lamuru	Juni	30	35					
			Compang Deru	Ca Nai	Hendrikus Forfendi	5319032810730001		12	5	100	Lamuru	Juni	30	35				
			Compang Lawi	Beatriks Sesu	5319031510800001	082342798301	10	5	100	Lamuru	Juni	30	35					
			Jumlah Kec. 4		1	6	9	9			125	44	880			30	35	

No	Kabupaten	Kecamatan	Desa / Kelurahan	Nama Poktan	Nama Ketua Poktan	NIK Ketua Poktan	No. IIP Ketua Poktan	Jumlah Anggota (orang)	Luas Lahan (Ha)	Jumlah Benih (Kg)	Varietas	Rencana Tanam	Provitas Existing (Kw/Ha)
								20	5	100	Lamuru	Juni	30
					Adrianus Madi	531906210840001		20	5	100	Lamuru	Juni	10
					Robertus Muring	5319060801690001		20	5	100	Lamuru	Juni	30
					Yasinta Jelita	5319062109910004		20	5	100	Lamuru	Juni	30
					Maximilianus Vandi			20	5	100	Lamuru	Juni	30
					Dionnivasius Nandius	5319060805770001		40	10	200	Lamuru	Juni	30
					Kornelia Dubingung	5319064701750040		20	5	100	Lamuru	Juni	30
					Pit Tamat			24	6	120	Lamuru	Juni	30
					Yohanes Dersa			28	7	140	Lamuru	Juni	30
					Gerardus Durus			20	5	100	Lamuru	Juni	30
						5319060407720002		212	53	1.060			30
Jumlah Kec. 5													
					Inosenias Mahu	5319021711670002		30	10	200	Lamuru	Juni	30
					Adrianus Marwar	5319020112850004		25	10	200	Lamuru	Juni	30
					Romulus Tawang	5319022005700001		25	10	200	Lamuru	Juni	30
					Kuniatius Memot	5319021405760001		20	5	100	Lamuru	Juni	30
					Rofinus Lemai	5319021311700001		20	5	100	Lamuru	Juni	30
					Rofinus Kak	5319022002680001		20	5	100	Lamuru	Juni	30
					Arnoldus Jon	5319021003700001		20	5	100	Lamuru	Juni	30
					Agustinus Ribn	5319021505670001		20	5	100	Lamuru	Juni	30
					Robertus Landus	5319021708540001		20	5	100	Lamuru	Juni	30
					Ferdinandus Sumartin	5319020107850020		20	5	100	Lamuru	Juni	30
					Petrus Awang	5319022308870001		20	3	60	Lamuru	Juni	30
					Hendrikus Madur			20	5	100	Lamuru	Juni	30
					Dumu Damianus	53710323106640000		20	4	80	Lamuru	Juni	30
					Vinsens Palong	5319023110760001		30	5	100	Lamuru	Juni	30
					Maximilianus Nukit	5319021801770001		30	5	100	Lamuru	Juni	30
					Kampianus Jeharum	531902110650001		25	5	100	Lamuru	Juni	30
					Viktor Jarut	5319021604680002		30	10	200	Lamuru	Juni	30
					Goris Gidus	5319020505600001		20	5	100	Lamuru	Juni	30
Jumlah Kec. 6								415	105	2.100			30
					Petrus Nggal	5319060506740003	082147195386	17	10	200	Lamuru	Juni	25
					Paulinus Ruden	53190622060980001	0812346051450	10	10	200	Lamuru	Juni	35
					Rofinus Ojo	5319063505530001	081239195345	20	10	200	Lamuru	Juni	25
Jumlah Kec. 7								47	30	600			28
					Damianus Oman	5319021009710002		20	12	240	Lamuru	April-Mei	30
					Siprianus Pandit	5319020801740002		25	12	240	Lamuru	April-Mei	30
					Dominikus Magut	5319020107670108		25	10	200	Lamuru	April-Mei	30
					Leonardus Judang	5319021202620001	081283855672	18	10	200	Lamuru	April-Mei	30
					Anselmus Mündri	5319082103820001		19	10	200	Lamuru	April-Mei	30
					Silvester Andeng	5319080706881002		13	10	200	Lamuru	April-Mei	30
					Ikernadus Ogo	5319021605720001		19	10	200	Lamuru	April-Mei	30
					Fransiskus Fursinus	5319082305770001		18	10	200	Lamuru	April-Mei	30



Implementasi Kebijakan Pertanian Terintegrasi dengan Pendekatan Logic Model: Studi Kasus Program

Tanam Jagung Panen Sapi (TJPS) di Kabupaten Sumba Barat Daya

DEDE ALEXANDER BAHASINUOR, Ph.D., Torontuan K. Yeremias, S.U., MURPI, Ph.D.

Universitas Gadjah Mada, 2025 | Diunduh dari <http://etd.repository.ugm.ac.id/>

No	Kabupaten	Kecamatan	Desa / Kelurahan	Nama Poktan	Nama Ketua Poktan	NIK Ketua Poktan	No. HP Ketua Poktan	Jumlah Anggota (orang)	Luas Lahan (Ha)	Jumlah Benih (Kg)	Varietas	Rencana Tanam	Provisia Existing (Kw/Ha)		
9	Mangrove Barat	Mucang Pincar	Rogo	Mekar Tunj	Robertus Madun	5115010710710002		21	10	200	Lamuru	Junji	35		
				Wae Kodol	Philipus Lati	5115012607710001		15	10	200	Lamuru	Junji	35		
				Deda Berantu	Agustina Sarvin	5115010504770007		20	15	300	Lamuru	Junji	35		
				Jimbun Pagi	Donofasius Dudi	5115013105670001		25	15	300	Lamuru	Junji	35		
				Deda Bersudom	Valentinus Jemada	5115011508550001		20	10	200	Lamuru	Junji	35		
				Hirpan Jaya	Anselmus Burhan	5115011710880001		25	10	200	Lamuru	Junji	35		
				Sinar Tunj	Basilius Mujut	511010407680001		25	10	200	Lamuru	Junji	35		
				Golo Ringka	Kantianus Jemadi	5115010401630004		25	10	200	Lamuru	Junji	35		
				Momang Koo	Konstantinus Jola	5115012502670001		21	15	300	Lamuru	Junji	35		
				Momang Koo 3	P. Amin	511501111680001		21	15	300	Lamuru	Junji	35		
Jumlah Kec. 1	Lembor	1	4	10	10			220	120	2.400	Lamuru	Junji	35		
				Tekad Makmur A	Jamil	5115033112750010		25	10	200	Lamuru	Junji	35		
				Tekad Makmur B	Syamsudin	5115010705900003		40	25	500	Lamuru	Junji	35		
				Siru Lendo	Abir Anwara	5115030605770001		40	25	500	Lamuru	Junji	35		
				Niseng Nali	Anselmus Zeharu	5115032004810001		35	25	500	Lamuru	Junji	35		
				Simpang Tiga	Aleksander Marung	5115030107640098		47	25	500	Lamuru	Junji	35		
				Lambu Telang	Agustinus Handu	5115030709840002		30	25	500	Lamuru	Junji	35		
				Puncuk Ria	Hadiansyah	5115032303880002		26	15	300	Lamuru	Junji	35		
				2	7			243	150	3.000					
				Jumlah Kec. 2							463	270	5.400		
10	Sumba Timur	Lewa Tidahu	Lalibau	Manandang Poeri 2	Cristina D. Rita			13	13	260	Lamuru				
				Rinjung Pahammu I	Stepanus Wosungara			21	21	420	Lamuru				
				Rinjung Pahammu II	Yusuf Kamburu Windi			23	23	460	Lamuru				
				Pangdang Marnila	Landu Amah			18	18	360	Lamuru				
				Karya Tunj	Hanaul Ndakawelang			21	21	420	Lamuru				
				Jaya Raga	Yuliana K. Anupuku			20	20	400	Lamuru				
				Kahungu Ibi	Agustinus H. Landukara			23	23	460	Lamuru				
				Sinar Pwambar	Obet Ndaramamu			17	17	340	Lamuru				
				Bidi Hunga	Yustina Koni Moda			12	12	240	Lamuru				
				2	9			168	168	3.360					
Jumlah Kec. 1	Kambera	Kirihana	Kirihana	Nuwa Luri	Andi Aziz T. Mawulu			8	8	160	Lamuru				
				Neding Puning	Hendrik Tarapung			15	15	300	Lamuru				
				Hunggung Pangalang I	Andreas Hudu Hina			5	5	100	Lamuru				
				Sepikir	Dominggus B. Kilimundu			5	5	100	Lamuru				



No	Kabupaten	Kecamatan	Desa / Kelurahan	Nama Poktan	Nama Ketua Poktan	NIK Ketua Poktan	No. HP Ketua Poktan	Jumlah Anggota (orang)	Luas Lahan (Ha)	Jumlah Benih (Kg)	Varietas	Rencana Tanam	Provitas Existing (Kw/Ha)	Target Provitas (Kw/Ha)
				Hanggalang Pangalang 2	Yonatan M.T. Amah			8	8	160	Lamuru			
				Kabubul Mamila	Yakub Nd. Lomi			8	8	160	Lamuru			
				Pangga Mandang	Hendrik Halatana			6	6	120	Lamuru			
				Panamu Rihing	Cristian K Annhutar			10	10	200	Lamuru			
				Tuluri Duang	Marten Juka Amah			5	5	100	Lamuru			
				Kabubul Mamila	Pulu Tara Maramba			8	8	160	Lamuru			
			Maulumbi	Paluanda Lima	Dominggus Diki Mabaki			10	10	200	Lamuru			
			Lambanapu	Kalunga Ndahar	Livinus Ngg.Pekuali			5	5	100	Lamuru			
		Jumlah Kec 2	1	3	12			93	93	1.860				
		karera	Nunggu	Tam Ura	Umbu Nganji			10	10	200	Lamuru			
				paruka lerung	Yanco K. Manggang			10	10	200	Lamuru			
				Bidi Hunggar	Yanto Marambejawa			10	10	200	Lamuru			
				Wanda Angu	Dominggus Taknjanji			10	10	200	Lamuru			
			Tandula Jangga	sinar kasih	Matus Kalukur			10	10	200	Lamuru			
				sumber hidup	Katanga Tara Nggaha			10	10	200	Lamuru			
				Suka Maju	Ilki Ndawa Manggang			10	10	200	Lamuru			
				ori angu	Anton Paulangga			20	20	400	Lamuru			
			Nggongi	lata luri	Samuel Hama Tara			15	15	300	Lamuru			
				pingi Ai	Rambu Raing			5	5	100	Lamuru			
				bata bokul	Pati Ndaku Ratu			5	5	100	Lamuru			
				watu bara	Rambu M.K.Kambombu			10	10	200	Lamuru			
				Sinar Abadi	Daud Hao Kore			5	5	100	Lamuru			
			Anajaki	Ninggau Lu Eti	U. Habuku Ratu Amah			5	5	100	Lamuru			
				Penuh Harapan	Bidang Ndularatu			10	10	200	Lamuru			
				benih harapan	Dominggus M. Katoba			5	5	100	Lamuru			
				Panamung Pareta	Mufas Njanji Lapu			5	5	100	Lamuru			
			Praimadeta	Rinjung Pahamu	Retang Marambameha			10	10	200	Lamuru			
				Tani Makmur	Haru Njuru Lena			5	5	100	Lamuru			
				Tundung Mathamu	S.B. Kaya			5	5	100	Lamuru			
				Lindi Luri	Ndena Nggaba			5	5	100	Lamuru			
				Matawui Marapu	Ngabi Ranjawali			5	5	100	Lamuru			
				Matawui Marapu II	Umbu Sepus			5	5	100	Lamuru			
		Jumlah Kec 3	1	5	23			190	190	3.800				
		Pandawai	Palakahembi	Opang Mamila	Timotius T Djurumanna			19	19	380	Lamuru			
				Pahamu Nduma Luri	Mutu Remi Pay			10	10	200	Lamuru			
				Tunas Hampan	Meta Yiwa			10	10	200	Lamuru			
				Deriba	Ansel Malaimoy			10	10	200	Lamuru			
		Jumlah Kec 4	1	1	4			49	49	980				
		Total Sumba Timur	4	11	48			500	500	10.000				



Implementasi Kebijakan Pertanian Terintegrasi dengan Pendekatan Logic Model: Studi Kasus Program

Tanam Jagung Panen Sapi (TJPS) di Kabupaten Sumba Barat Daya

DEDE ALEXANDER BAHASINUOR, Prof. Dis. Tdrhotian K. Yeremias, S.W., MURP., Ph.D.

Universitas Gadjah Mada, 2020 | Diunduh dari <http://etd.repository.ugm.ac.id/>

No	Kabupaten	Kecamatan	Desa / Kelurahan	Nama Poktan	Nama Ketua Poktan	NIK Ketua Poktan	No. HP Ketua Poktan	Jumlah Anggota (orang)	Luas Lahan (Ha)	Jumlah Benih (Kg)	Varietas	Reencana Tanam	Provitas Existing (Kw/Ha)				
11	Sumba Tengah	Umbu Ratu Nggay	Pmkaroku Jungga	Himbulori	J.P. Walu			8	8	160	Lamuru						
				Pundulawiki	Delu Yoli			10	10	200	Lamuru						
				Mbuhang Pamumu	Umbu Huda Wali			9	9	180	Lamuru						
				Suka Maju	Melkianus Umbu Rivu			5	4,5	90	Lamuru						
				Hampun Bersama	Renggi Tiyi			4	3,75	75	Lamuru						
				Mekar Bersama	Ayu Heni Ndapa Nuang			5	5	100	Lamuru						
				Opang Mahumu 1	Luter L.L. Tonggu			4	3,25	65	Lamuru						
				Usaha Bersama	Tobing Ndenn Gabu			4	3,75	75	Lamuru						
				Rinjung Pahumu	Yohannis G. L. Weru			5	4,75	95	Lamuru						
				Sela Bersama	Luter Lujuu Irobang			6	5,5	110	Lamuru						
				Jumlah Kec. 1	1	2	10			60	57,5	1.150					
12	Sumba Barat	Umbu Ratu Nggay	Umbu Jodu	Pegada Takana	U.P. Jaga Praing			6	6	120	Lamuru						
				Nanu Hali	David U. Datu			10	10	200	Lamuru						
				Mula Mula	Lubas L. Merang			5	5	100	Lamuru						
				Nanu Kema	N.N. Jarawoli			10	10	200	Lamuru						
				Dula Mula	Sievanus L. Ng. Ngana			5	5	100	Lamuru						
				Waimanama Tana 1	Marten L. Jumi			8	8	160	Lamuru						
				Waimanama Tana 2	Yeremias R. Niunga			8	8	160	Lamuru						
				Jumlah Kec. 2	1	7	7			52	52	1.040					
				Total Sumba Tengah	2	3	17			112	109,5	2.190					
				12	Sumba Barat	Loli	Loda Pare	Tumpil Deda	Melkianus O. Polliau			1	1	20	Lamuru		
								Puyilit Taka	Yulius K.W. Sairo			2	5	100	Lamuru		
Matu Bersama	Binni Lero							2	4	80	Lamuru						
Jumlah Kec. 1	1	3							5	10	200						
Lamboya	Wetukarore	Wetukarore	Damma Yau					Marten D.J. Pabala			1	2	40	Lamuru			
			Putra Tani					Marten Hili Puli			5	4	80	Lamuru			
			Usaha Baru					Isah Kode Benaka			13	9	180	Lamuru			
			Lembah Hijiou					Nisodemus Kadobo			4	5	100	Lamuru			
			Milla Ate					Domingus H. Agu Ate			1	1	20	Lamuru			
			Godok Koko					Martius Ng. Paila			2	2	40	Lamuru			
			Sinar Baru					Petrus J. Poje			11	7	140	Lamuru			
			Cinta Damai I					Musa M. Jala			2	2	40	Lamuru			
			Wu Ate					Oktavianus K. Lere			5	3	60	Lamuru			
			Upo Maboro					Juwu Dukka			2	2	40	Lamuru			
			Mata Nyira					Jawu Dukka			1	1	20	Lamuru			
			Pedure We					Bernabas S. Kadobo			1	1	20	Lamuru			
			Ringu Rara					Isak Kode yane			3	3	60	Lamuru			
			Kabukurudi					Tadu Mara			4	3	60	Lamuru			
			Pero Rewa Rara	Agustinus J. Rima			4	5	100	Lamuru							
Beringin Jaya	Jumlah Kec. 2	1	5	15		59	50	1.000									
Total Sumba Barat	2	8	18			64	60	1200									

No	Kabupaten	Kecamatan	Desa / Kelurahan	Nama Poktan	Nama Ketua Poktan	NIK Ketua Poktan	No. HP Ketua Poktan	Jumlah Anggota (orang)	Luas Laban (Ha)	Jumlah Benih (Kg)	Varietas	Rencana Tanam	Provius Existing (Kw/Ha)
13	Sumba Barat Daya	Wewewa Timur	Marenda Kaludu	Tunas Mekur Siap Mengabdikan	Markus L. Seingo Margaretha Ithin Rude	5318032103740000 5318034607770001		7	7	140	Lamuru		
			Kadi Wanoo	Ibege Moripu Tunas Baru	Yulius Anu Kii Yulius Wolla	5318031807800004 5318031504820002		5	5	100	Lamuru		
			Kadi Wone	Potu Pisu Milla Dengo	Yustina Bulu Isteri Loru Ngadi	5318036010790006 5318034612780001		9	9	180	Lamuru		
				Wone Indah Dua Ate	Agustinus Malo Dore Petrus Piti Malo	5318034612780001 5318033112680098		7	7	140	Lamuru		
				Kamiki Duku Telant Hersuma	Meriana Kapotang Markus Malo Toka	5318034205820003 5318031208720004		7	7	140	Lamuru		
				Maju Kurya Lete Werona	Yohannis Ngonogo Daga Timotius Mesang	5318031127300017 5318032109810001		7	7	140	Lamuru		
				Pacornnu Indah Hampun Kita	Timotius Mesang Yakoba Delu	5318032109810001 5318035404700006		5	5	100	Lamuru		
				Tubah Kasih Wungu Ate	Ngonogo Umbu Juwila Martinius Bili Todu			5	5	100	Lamuru		
			Pada Eweta	Sinar Kasih Alant Subur	Ermiani M. Gaddi Martien Ndangi	5318034711740001 5318032404790002		5	5	100	Lamuru		
				Anak Tani Ombe Kacura	Soleman Wunda Lelu Ledo	5318031202710008 5318033112420033		5	5	100	Lamuru		
			Mata Pwawu	Manu Pakanoke Jempat Gembira	Lukas Holo Dadi David B. Teran	5318033110630003 53180330312680000		6	6	120	Lamuru		
			Mawo Danu	Jya Tekki Ina Tuna Mara	Yulius Malo Peta Margaretha Darmma			5	5	100	Lamuru		
			Dikir	Tuna Mara Mikku Ate	Matus Mali Lukas Lelu Bili	5318032203960003 5318030709700003		5	5	100	Lamuru		
				Olo Dewa Homba Toro	Yusuf Kewa Martha Muda Kaka	5318033112720005 5318083006780000		5	5	100	Lamuru		
Jumlah Kec. 1		1	8	27	27			160	160	3.200	Lamuru		
		Kodi Utara	Harmeli Ate	Homba Toro	Martha Muda Kaka	5318083006780000		22	22	440	Lamuru		
			Noha	Pelopop Suka Relu	Stefanus Chinghe Tena Obet Rakatupu	5318083112940037 5318010101920011		11	11	220	Lamuru		
				Nduka Milla Ige Ate	Robertus Radu Rehi Benyamin Muda Toro	5318083112610006 5318082901710001		7	7	140	Lamuru		
				Suka Maju Wuku Wana	Gregorius Gheda Kadu Martina Bani	5318080908900004 5318085103890004		11	11	220	Lamuru		
				Oha Awa Bukit Do'a	Daniel Danu Holo Markus Muda Kondo	5318081009770002 5318083012860012		10	10	200	Lamuru		
				Uru Dewa Gheva Mopir	Rofinus Kadu Markus Ndara Toro	5318083112850020 5318060507830002		6	6	120	Lamuru		
				Dang Ndomoka Kasih Sawirang	Dominikus Dengi Wango	5318081304010004		8	8	160	Lamuru		
								20	20	400	Lamuru		
								10	10	200	Lamuru		
								5	5	100	Lamuru		



UNIVERSITAS
GADJAH MADA

Implementasi Kebijakan Pertanian Terintegrasi dengan Pendekatan Logic Model: Studi Kasus Program

Tanam Jagung Panen Sapi (TJPS) di Kabupaten Sumba Barat Daya

DEDE ALEXANDER BAHĀ SINUOR, Prof. Drs. Torontuan K. Yemias, S.U., MURP., Ph.D.

Universitas Gadjah Mada, 2026 | Diunduh dari <http://etd.repository.ugm.ac.id/>

No	Kabupaten	Kecamatan	Desa / Kelurahan	Nama Poktan	Nama Ketua Poktan	NIK Ketua Poktan	No. HP Ketua Poktan	Jumlah Anggota (orang)	Luas Lahan (Ha)	Jumlah Benih (Kg)	Varietas	Rencana Tanam	Produksi Eksisting (Kw/Ha)	Target Produksi (Kw/Ha)
			Kadaghu Tera	Pajar Harapan	Yonatan Kaley	5318080601800003		10	10	200	Lamura			
				Kamuru Ndaha	Kristina Ina Ambu	5318081201700003		11	11	220	Lamura			
				Ulu Gani	Saeamus Mone	5318082905710002		14	14	280	Lamura			
				Ndaha Ate	Immanuel Gheru Pati	5318082208730001		9	9	180	Lamura			
				Gersakan Sams	Andreas Rangga Mone	5318080608560003		14	14	280	Lamura			
Jumlah Kec. 2			1	3	18	18		200	200	4.000				
Total SBD			2	11	45	45		360	360	7.200				
Total NTT			60	200	573	573		7.692	4.820,5	90.910				

Kepala Dinas Pertanian dan Ketahanan Pangan
Provinsi Nusa Tenggara Timur

Laska Frederich Inoh, S.T.
Pembina Utama Muda (IV/c)
NIP 196402101986031029

KEPUTUSAN
KEPALA DINAS PERTANIAN DAN KETAHANAN PANGAN
PROVINSI NUSA TENGGARA TIMUR

NOMOR : 521.1.TPH/1920.B/IX/2021

TENTANG

PENETAPAN CALON PETANI DAN CALON LOKASI (CPCL)
PENERIMA BANTUAN PEMERINTAH GERAKAN TJPS
PERIODE OKMAR 2021/2022
DI PROVINSI NUSA TENGGARA TIMUR
TAHUN ANGGARAN 2021

- Menimbang : a. bahwa ketahanan pangan nasional perlu terus diupayakan melalui peningkatan produksi untuk menjamin kecukupan pangan yang semakin meningkat seiring dengan peningkatan jumlah penduduk;
- b. bahwa peningkatan produksi jagung difokuskan pada peningkatan produktivitas melalui penerapan teknologi dalam gerakan pengembangan jagung;
- c. bahwa dalam rangka mewujudkan peningkatan Luas Tambah Tanam Jagung (LTJ), perlu adanya Gerakan Tanam Jagung Panen Sapi (TJPS) Tahun Anggaran 2021 di Nusa Tenggara Timur;
- d. bahwa untuk maksud tersebut pada huruf a, huruf b dan huruf c, agar pelaksanaannya dapat berjalan sesuai rencana, efektif dan efisien, perlu ditetapkan Calon Petani Calon Lokasi (CPCL) Penerima Bantuan Pemerintah Gerakan TJPS Tahun Anggaran 2021;
- e. bahwa berdasarkan pertimbangan sebagaimana dimaksud pada huruf d, perlu ditetapkan dengan keputusan Kepala Dinas Pertanian dan Ketahanan Pangan Provinsi Nusa Tenggara Timur.
- Mengingat : 1. Undang-undang nomor 25 tahun 2009 tentang Pelayanan Publik (Lembaran Negara Republik Indonesia Tahun 2009 Nomor 112, Tambahan Lembaran Negara Republik Indonesia Nomor 5038);
2. Peraturan Pemerintah nomor 38 tahun 2007 tentang Pembagian Urusan Pemerintahan Antara Pemerintah, Pemerintah Daerah Provinsi dan Pemerintah Daerah Kabupaten/Kota (Lembaran Negara Republik Indonesia Tahun 2007 Nomor 82, Tambahan Lembaran Negara Republik Indonesia Nomor 4737);
3. Peraturan Menteri Dalam Negeri nomor 1 Tahun 2014 tentang Pembentukan Produk Hukum Daerah;
4. Peraturan Menteri Negara Pendayagunaan Aparatur Negara dan Reformasi Birokrasi nomor 35 tahun 2012 tentang Pedoman Penyusunan Standar Operasional Prosedur Administrasi Pemerintahan.

MEMUTUSKAN:

- Menetapkan** : Keputusan Kepala Dinas Pertanian dan Ketahanan Pangan Provinsi Nusa Tenggara Timur Tentang Persetujuan Penetapan Calon Petani dan Calon Lokasi (CPCL) penerima bantuan pemerintah Gerakan TIPS periode OKMAR 2021/2022 Provinsi Nusa Tenggara Timur Tahun Anggaran 2021.
- PERTAMA** : SK Persetujuan Penetapan CPCL sebagaimana tercantum dalam lampiran keputusan ini layak diusulkan sebagai calon penerima bantuan pemerintah Gerakan TIPS tahun anggaran 2021.
- KEDUA** : Saya bertanggung jawab mutlak terhadap kebenaran CPCL dan akan melakukan pembinaan, pengendalian, monitoring, evaluasi dan pelaporan terhadap CPCL yang ditetapkan sebagai penerima bantuan pemerintah, serta mengupayakan pencapaian target peningkatan produktivitas sebagai dampak dari pemberian bantuan pemerintah.
- KETIGA** : Keputusan ini berlaku sejak tanggal ditetapkan, jika ditemukan hari terdapat kekeliruan dalam penetapan, maka akan diadakan perbaikan sebagaimana mestinya.

Ditetapkan di
Pada Tanggal

: Kupang
: 21 September 2021

Kepala Dinas,



Lecky Frederich Koli, S. TP
Pembina Utama Muda
NIP 196402101986031029



UNIVERSITAS
GADJAH MADA

Implementasi Kebijakan Pertanian Terintegrasi dengan Pendekatan Logic Model: Studi Kasus Program

Tanam Jagung Panen Sapi (TJPS) di Kabupaten Sumba Barat Daya

DELLA ALEXANDER BAHU SINUOK, Prof. Drs. Idris Yudianto K. Yeremias, S.U., MURP., Ph.D.

Jurnal Agribisnis Gadjah Mada, 2026 | Diunduh dari <http://etd.repository.ugm.ac.id/>

Lampiran : Surat Keputusan Kepala Dinas Pertanian dan Kehutanan Pungung Provinsi NTT
 Nomor : 521.1.TPH/1920.B/DK/2021
 Tanggal : 21 September 2021
 Tentang : Penetapan Calon Petani Calon Lokasi (CPCL) Penerima Bantuan Pemerintah Gerakan Tanam Jagung Panen Sapi (TJPS) Tahun Anggaran 2021

No	Kabupaten	Kecamatan	Desa / Kelurahan	Nama Poktan	Nama Ketua Poktan	NIK Ketua Poktan	No. HP Ketua Poktan	Jumlah Anggota (orang)	Luas Lahan (Ha)	Jumlah Benth (Kg)	Varietas	Rencana Tanam	Progres Ekstensi (Kw)			
1	Kupang	Amabi Oefeto	Kairu	Tuanaek	Nikolus N. Saebesi	530125110970000		22	22	87.355	Betras 1	Nov-21				
				Tuata	Nikson D. Sue	530125131270001		9	9	135	Betras 1	Nov-21				
				Perdjari	Wahyu Dani Olla	5301251174670003		19	19	285	Betras 1	Nov-21				
				Raknumo	Dominggus M. A. Bira	5301251180670001		20	20	300	Betras 1	Nov-21				
					Osius Boya	530125010450001		8	8	120	Betras 1	Nov-21				
					Petomono	530125100000000		2	2	30	Betras 1	Nov-21				
					Oerckuan	Soleman Sufiera	530125150250002		2	2	30	Betras 1	Nov-21			
					Kunbetun	Gasper Temtau	530125220240001		2	2	30	Betras 1	Nov-21			
						Zeth Oni	53012504060001		11	11	165	Betras 1	Nov-21			
						Hidup Baru	Bernardus Seran	5301252101840001		7	7	105	Betras 1	Nov-21		
						Oefeto	Adum Haran	530125081130001		6	6	90	Betras 1	Nov-21		
							Nimbat Atupah	5301251311610001		5	5	75	Betras 1	Nov-21		
							Paif Naram	530125140750001		3	3	45	Betras 1	Nov-21		
							Jalan Bersama	5301251403870001		9	9	135	Betras 1	Nov-21		
Jumlah Kec. 1				14	14			125	125	1.875						
	Sulamu	Puntulan	Pucuti	Junus A. Loy	5301070208820001		35	35	525	Pioneer	Nov-21					
			Tunas Baru	Gondrat Manafe	5301070208740002		13	13	195	Pioneer	Nov-21					
			Isabelan	Sumdiar Jaisi	5301072105680001		11	11	165	Pioneer	Nov-21					
			Soandei	Jorhena Pah	5301072701550002		6	6	90	Pioneer	Nov-21					
				Yermias Manafe	5301071503630002		13	13	195	Pioneer	Nov-21					
				Dominggus Horpes	5301071201570001		4	4	60	Pioneer	Nov-21					
				Moses Manafe	5301072611760002		15	15	225	Pioneer	Nov-21					
				Jeremias Isuah	5301072206490001		7	7	105	Pioneer	Nov-21					
				Tunas Muda	Cornelia Didok	5301071501480001		6	6	90	Pioneer	Nov-21				
				Meriti Hidup	Nouch E. Y. Ingutali	5301072999470001		8	8	120	Pioneer	Nov-21				
				Mandiri	Leksi O. Lette	5301071804810003		7	7	105	Pioneer	Nov-21				
			Jumlah Kec. 2				11	11			125	125	1.875			
				Takuri	Noelinia Benu	Nekmeso	Paulus Kabnani	5371022302820003		25	25	375	Betras 1	Nov-21		
						Hetven	Yonatan Hitiuru	530110907850003		12	12	180	Betras 1	Nov-21		
Ammanat	Nikedemus Talun	5301106612560002					5	5	75	Betras 1	Nov-21					
To Ana	Yulet Luma	530110407670001					15	15	225	Betras 1	Nov-21					
Moemene	Justian Baruni	530112604810002					7	7	105	Betras 1	Nov-21					
Silinope	Harun Kolnel	530110908750001					10	10	150	Betras 1	Nov-21					
	Oesusu	Oesusu	Daniel Nenofitu	Daniel Nenofitu	5301105311760003		13	13	195	Betras 1	Nov-21					
			Tokfit	Aminadap Abakut	530112611690002		13	13	195	Betras 1	Nov-21					
							100	100	1.500							
							12	12	180	Betras 1	Nov-21					
Jumlah Kec. 3				8	8			6	90							
	Amurasi	Ponuin	Maintaba	Napoleon Atupah	5301130811700002		6	6	90	Betras 1	Nov-21					
			Ibaru Terbit	Oktovians Matnopo	5301091610560002		11	11	165	Betras 1	Nov-21					
			Kianu Iseratu	Iheny Atupah	5301090207780001		3	3	45	Betras 1	Nov-21					
			Ibaru Terbit	Halid Maseno	5301092306210001		7	7	105	Betras 1	Nov-21					
Jumlah Kec. 4				6	6			11	165							
	Kel. Nonbes	Kel. Nonbes	Mega Tunpan	Daniel O. Atupah	5301092101720005		11	11	165	Betras 1	Nov-21					
			Nekameso	Petrus Treh	5301133105510002		50	50	750	Betras 1	Nov-21					

UNIVERSITAS
GADJAH MADAImplementasi Kebijakan Pertanian Terintegrasi dengan Pendekatan Logic Model: Studi Kasus
Program

Tanam Jagung Panen Sapi (TJPS) di Kabupaten Sumba Barat Daya

DEDE ALEXANDER BAHĀ SĪNUOR, Prof. Drs. Torontuan K. Yeremias, S.U., MURP., Ph.D.

Universitas Gadjah Mada, 2026 | Diunduh dari <http://etd.repository.ugm.ac.id/>

No	Kabupaten	Kecamatan	Desa / Kelurahan	Nama Poktan	Nama Ketua Poktan	NIK Ketua Poktan	No. HP Ketua Poktan	Jumlah Anggota (orang)	Luas Lahan (Ha)	Jumlah Benih (Kg)	Varietas	Rencana Tanam	Provitas Existing (Kw/Ha)	Target Provitas (Kw/Ha)
		Amarasi Timur	Oebesi	Harapan Baru I	Yosep Ori Bani	5301190704680001		23	23	345	Betras 1	Nov-21		
				Ebenhezer	Kristian Ranboki	5301190704690001		21	21	315	Betras 1	Nov-21		
				Arit	Sefrianus Ranboki	5301192408700005		19	19	285	Betras 1	Nov-21		
				Tulitikum	Ruben Hani	5301190210810001		37	37	555	Betras 1	Nov-21		
		Jumlah Kec. 5	1	4	4			100	100	1500				
		Kupang Timur	Oefafi	Pahtain	Anton Tamnasi	5301062208750001		4	4	60	Betras 1	Nov-21		
				Humoren Tuan	Felipus Nome	5301062602720002		6	6	90	Betras 1	Nov-21		
				Ora Et Laboru	Melkianus Salang	5301061505640001		4	4	60	Betras 1	Nov-21		
				Manekan	Nikolaus Benuf	5301060511820003		11	11	165	Betras 1	Nov-21		
		Jumlah Kec. 6	1	4	4			25	25	375				
		Semau Selatan	Utiuh Ana	Talenta Dun	Yonatan Batu	5301230907760001		16	16	240	Betras 1	Nov-21		
				Dalen Mesa	Uniasis Lufu	5301041907800001		10	10	150	Betras 1	Nov-21		
				KWT Melati	Lodiyanti Tapa	5301040204820001		7	7	105	Betras 1	Nov-21		
				Dael Kolo	Yella Elinsar Liku	5301232203800001		2	2	30	Betras 1	Nov-21		
				Sepakat	Alberd Ngauin	5301232204500003		3	3	45	Betras 1	Nov-21		
				Bangun Bersama	Yanto Abyul Soka	5301230407820001		2	2	30	Betras 1	Nov-21		
				Sinar Karya	Petrus Pono	5301211303650001		5	5	75	Betras 1	Nov-21		
				Kontema	Wempi A. Tapa	5301232405800001		1	1	15	Betras 1	Nov-21		
				Nasa Neda	Yohnihan Sain	5301230507810002		4	4	60	Betras 1	Nov-21		
				Pucuk Cemara	Yerep A. Thanikh	53012313101850001		3	3	45	Betras 1	Nov-21		
			Utiuh Tuun	Kasih	Kepas Koen	5301040605690001		11	11	165	Betras 1	Nov-21		
				Komeaa	Urgenes Laitabun	5301237078300002		4	4	60	Betras 1	Nov-21		
				Tangtud Ina	Riklof Susang	5301230802620001		7	7	105	Betras 1	Nov-21		
		Jumlah Kec. 7	1	2	13			75	75	1125				
		Semau	Otan	Umnunu	Obed Samuel Neno Lainkodan	5301042610650001		3	3	45	Betras 1	Nov-21		
				Sumber Tirta	Jibrnel Papa	5301040407710001		2	2	30	Betras 1	Nov-21		
			Batuinan	Purnama	Silas D. Patislulut	5301042804740001		12	12	180	Betras 1	Nov-21		
				Cakra Putih	Amos Tanu	5301041806710001		10	10	150	Betras 1	Nov-21		
				Uji Ulan	Efraim Sngain	5301042504690001		7	7	105	Betras 1	Nov-21		
			Bokunusan	Sehati	Abraham Huitlena	5301040103600001		20	20	300	Betras 1	Nov-21		
				Komleleo	Selvina Thon	5301040409680002		10	10	150	Betras 1	Nov-21		
			Uitao	Babatis	Erens Neno	5301042802870001		11	11	165	Betras 1	Nov-21		
		Jumlah Kec. 8	1	4	8			75	75	1125				
		Total Kupang	8	22	68	68		675	675	10.125				
2	Timor Tengah Selatan	Noebaba	Teus	Nekmese	Anderias Sabath	5302063108650001		23	23	345	Betras 1	Nov-21		
			Eno Nabuusa	Anmanat	Jonisius Boimuu	5302062301710001		10	10	150	Betras 1	Nov-21		
			Oe'ekam	KWT Alfa Omega	Jeni Hane	5302066307830002		54	54	810	Betras 1	Nov-21		
				Toly Talan	Agustinus Talan	5302063112680001		9	9	180	Lamuru	Nov-21		
				Naomat	Yufri Sakan	5302060207830001		26	26	390	Betras 1	Nov-21		
				Haimokmaub	Frans Kune	5302061202640002		10	10	200	Lamuru	Nov-21		
		Jumlah Kec. 1	1	3	6			153	153	3.060				
		Kuatnana	Enoneontes	Koloteta	Soleman Faot	5302070208620001		20	20	400	Lamuru	Nov-21		
				KWT. Mawar	Meri R. Faot	5302074905630001		15	15	300	Lamuru	Nov-21		
				KWT. Harapan	Ina K. L. Louru	5302277006810001		5	5	100	Lamuru	Nov-21		
		Jumlah Kec. 2	1	1	3			40	40	800				
		Oenino	Noenoni	Oepetu	Feri Y. Nenobais	5302182106800001		10	10	150	Betras 1	Nov-21		
		Jumlah Kec. 3	1	1	1			10	10	200				
		Kie	Fallas	Sehati	Simon Asbanu	5302101609650001		15	15	300	Lamuru	Nov-21		
				Sinar Banam	Ayub Asbanu	5302101303590001		15	15	300	Lamuru	Nov-21		
		Jumlah Kec. 4	1	1	2			30	30	600				



UNIVERSITAS
GADJAH MADA

Implementasi Kebijakan Pertanian Terintegrasi dengan Pendekatan Logic Model: Studi Kasus Program

Tanam Jagung Panen Sapi (TJPS) di Kabupaten Sumba Barat Daya

DEDE ALEXANDER BAHU SINUOR, Prof. Drs. Torontuan K. Yeremias, S.U., MURP., Ph.D.

Universitas Gadjah Mada, 2026 | Diunduh dari <http://etd.repository.ugm.ac.id/>

No	Kabupaten	Kecamatan	Desa / Kelurahan	Nama Poktan	Nama Ketua Poktan	NIK Ketua Poktan	No. HP Ketua Poktan	Jumlah Anggota (orang)	Luas Lahan (Ha)	Jumlah Benih (Kg)	Varietas	Rencana Tanam	Provitas Existing (Kw/Ha)	Target Provitas (Kw/Ha)
			Oenenu	Hutan Tani Fomeni	Nikolaus Nana	5303150210570001		12	12	240	Lamuru	Nov-21		
				Mekar Sari	Apolonia D. Pausobo	5303155508740001		15	15	300	Lamuru	Nov-21		
				Poet Subi	Wenceslaus Molo	5304010809700000		15	15	300	Lamuru	Nov-21		
				Pihuk	Anselmus Lisi Lete	5303151807570001		16	16	320	Lamuru	Nov-21		
				Inkatatoaf	Yuventus Lete	5303151306790001		15	15	300	Lamuru	Nov-21		
			Oenenu Selatan	Oellaupi	Pransiskus Suni	5303152202620001		16	16	240	Betras 1	Nov-21		
				Unsin	Yosefina Rao	5303154404670001		22	22	330	Lamuru	Nov-21		
				Takin Bok	Agustinus Susi	5303150802680001		15	15	225	Betras 1	Nov-21		
Jumlah Kec. 3		1	5	19	19			246	246	4555				
Total TTU		3	9	24	24			350	350	6.115				
	Belu	Raimunuk	Tasain	Lestari Indah	Gregorius Molo	5304132803680001		10	10	200	Lamuru	Desember 2021		
				Zanter Jasa	Vitalis Hovu	5304131506600001		15	15	300	Lamuru	Desember 2021		
			Duakoran	Manu Kakae	Yohanes Bria	5304130110752002		10	10	200	Lamuru	Desember 2021		
			Mandeu	Hudi Muti	Yakobus A. Manut			5	5	100	Lamuru	Desember 2021		
				Kaumibiti	Siprianus Luan			15	15	300	Lamuru	Desember 2021		
				Mandaha	Yohanes Berek			15	15	300	Lamuru	Desember 2021		
			Rafae	Manunman	Benediktus Mau	5304131506640001		7	7	140	Lamuru	Desember 2021		
				Sinar Rafae	Bernabas Nahak	5304131604660001		8	8	160	Lamuru	Desember 2021		
Jumlah Kec. 1		1	4	8	8			85	85	1.700				
		Tasifeto Barat	Derokfaturene	Tetumulu	Vinsensius Fahik	5304042309750001		10	10	200	Lamuru	Desember 2021		
				Balimas	Petrus Asuk	5304043005660001		10	10	200	Lamuru	Desember 2021		
			Bakustulama	Nobubuk	Benediktus Klau			15	15	300	Lamuru	Desember 2021		
			Naitimu	Usaha Tani	Roswitha Wilhelmina Dahu	5304046305750001		10	10	200	Lamuru	Desember 2021		
			Naekasa	Kanfaek Klaran	Jantie Jack	5304050901170002		4	4	80	Lamuru	Desember 2021		
				Natura Muda	Vinsens Indriyana Angket	5304041804820002		2	2	40	Lamuru	Desember 2021		
				KWT Hatu Merah A	Dani Indriyaningrung			4	4	80	Lamuru	Desember 2021		
			Rinbesihat	Membramo	Petrus Lau	5304042903560001		10	10	200	Lamuru	Desember 2021		
Jumlah Kec. 2		1	5	8	8			65	65	1.300				
		Tasifeto Timur	Silawan	Ikiri	Andreas Lau Kala			13	13	260	Lamuru	Desember 2021		
				Rajawali	Domi Wadan			7	7	140	Lamuru	Desember 2021		
			Sadi	Aibelaku A	Andreas Ana Mali			10	10	200	Lamuru	Desember 2021		
			Dafila	Haelet	Hubertus Ali			6	6	120	Lamuru	Desember 2021		
				Tauoan	Diminius Lau	5304020307580001		4	4	80	Lamuru	Desember 2021		
			Takirin	Moris Foun	Eduardus Toni			10	10	200	Lamuru	Desember 2021		
Jumlah Kec. 3		1	4	6	6			50	50	1.000				
Total Belu		3	13	22	22			200	200	4.000				
5	Malaka	Kobalima	Lakekun	Bui Zena II	Rojerio Dasilva Soares	5304072911800002	081246325624	20	20	300	Betras 1	Oktober 2021		
				Sinar Abadi II	Albertus Mali	5304160108890001	081237174920	20	20	300	Betras 1	Oktober 2021		
			Lakekun Utara	Goronto	Thomas Bau	5304070107620020	081238146629	20	20	300	Betras 1	Oktober 2021		
			Litamali	Raweli	Yakobus Lisu	5304077020253002	085237593131	15	15	225	Betras 1	Oktober 2021		
			Rainawe	Seli Jaya	Blasius Tes	5304072701590001	085238027014	20	20	300	Betras 1	Oktober 2021		
Jumlah Kec. 1		1	4	5	5			95	95	1.425				
		Weliman	Lamudur	Mekar Jaya	Silvester Bria Seran	5304100410860001	081339307150	15	15	225	Betras 1	Oktober 2021		
				Tunas Mekar	Andreas Seran	5304160804670001	082147954271	10	10	150	Betras 1	Oktober 2021		
				Sinar Debu Ulun	Blasius Bria	5304160107530062		10	10	150	Betras 1	Oktober 2021		
				Sukabi Kletek	Arnoldus Seran Klau	5304160107530062	085337690582	10	10	150	Betras 1	Oktober 2021		
				Sinar Momosun Baru	Abraham S. Kiik	1671081608680006		15	15	225	Betras 1	Oktober 2021		



UNIVERSITAS
GADJAH MADA

Implementasi Kebijakan Pertanian Terintegrasi dengan Pendekatan Logic Model: Studi Kasus Program

Tanam Jagung Panen Sapi (TJPS) di Kabupaten Sumba Barat Daya

DEDE ALEXANDER BAHĀ SINUOR, Prof. Drs. Torontuan K. Yeremiās, S.U., MURP., Ph.D.

Universitas Gadjah Mada, 2026 | Diunduh dari <http://etd.repository.ugm.ac.id/>

No	Kabupaten	Kecamatan	Desa / Kelurahan	Nama Poktan	Nama Ketua Poktan	NIK Ketua Poktan	No. HP Ketua Poktan	Jumlah Anggota (orang)	Luas Lahan (Ha)	Jumlah Benih (Kg)	Varietas	Rencana Tanam	Provitas Existing (Kw/Ha)	Target Provitas (Kw/Ha)
			Angkaes	Nekelaran	Hilarius Fehik	5304163112620013	082144374861	15	15	225	Betras 1	Oktober 2021		
				Moris Kiak	Yesinta Klau	5304165112750001		10	10	150	Betras 1	Oktober 2021		
				Tunas Jaya	Anselmus Seran	5304160107740032	081337684653	10	10	150	Betras 1	Oktober 2021		
				Harapan Makmurs	Martinus Harianto	5308201111950002		15	15	225	Betras 1	Oktober 2021		
			Umalawain	Caritas	Benediktus B. Klau	5304161007060004		10	10	150	Betras 1	Oktober 2021		
			Forekmodok	Mawar Jaya	Yoel D.H. Radja	5304081405890001	082122469365	10	10	150	Betras 1	Oktober 2021		
				Lakan	Yosefina Luruk	5304166906840001	081326635896	10	10	150	Betras 1	Oktober 2021		
				Hidup Baru	Herman Nahak	5304160107670028	081353926642	10	10	150	Betras 1	Oktober 2021		
			Bonetasea	Sehati	Salomon Kehl	5304162505700002	081338840648	10	10	150	Betras 1	Oktober 2021		
		Jumlah Kec. 2	1	5	14			160	160	2.400				
		Malaka Barat	Rabesa Haerain	Urana	Dominikus Naha	5304100304740001	082147715083	10	10	150	Betras 1	Oktober 2021		
				Namon Jaya	Hofeni Melu	5304101510770001	082146299994	18	18	270	Betras 1	Oktober 2021		
			Besikama	Berhau	Yohanes Babtista Bria	5304100306920001		10	10	150	Betras 1	Oktober 2021		
			Ralmataus	Kakait	Maria Yasinta Luruk	5304104709740001	082339580131	10	10	150	Betras 1	Oktober 2021		
			Rabesa Hein	Namon Diak	Egdius Bria			20	20	300	Betras 1	Oktober 2021		
			Umatoos	Sahabat Baru	Dominikus Bria	5304101412720001	082237347955	15	15	225	Betras 1	Oktober 2021		
				Merpati	Albertus Seran Suan	5304100106620001	081248680403	10	10	150	Betras 1	Oktober 2021		
			Lasaen	Kakeularan Jaya	Bernadus Bria	5304101511670001	081285922879	15	15	225	Betras 1	Oktober 2021		
			Fafoe	Oetroy	Benediktus Nahak	5304100107730015	081386750904	20	20	300	Betras 1	Oktober 2021		
			Loofoun	Ora El Labora	Fransiska Klau	5304104312780001	082144453251	10	10	150	Betras 1	Oktober 2021		
		Jumlah Kec. 3	1	8	10			138	138	2.070				
		Wewiku	Lamea	Nekmese	Patrisius Teniu	5321030607920001	081236929669	20	20	300	Betras 1	Oktober 2021		
				Maju Bersama	Ontri Banunaek	5321030110900001	081338308740	20	20	300	Betras 1	Oktober 2021		
			Weseben	Wani Harau	Yanurius Fore	5304150411740004	081237275921	15	15	225	Betras 1	Oktober 2021		
				Weseben Makmur	Alfonsius Seran	5304150705830001	081337525442	15	15	225	Betras 1	Oktober 2021		
			Halibasar	Suka Jadi	Arnoldus Klau Lekl	5304152002660001	081239429454	10	10	150	Betras 1	Oktober 2021		
			Seseral	Cahaya Seseral	Nikolas Bria	5304150210530001	082146484081	10	10	150	Betras 1	Oktober 2021		
				Wekbelar	Yohanes Klau	5304158066700001	081236412532	10	10	150	Betras 1	Oktober 2021		
			Alkanl	Bulas	Roblanus Rauk	5304150107801112	081339402162	15	15	225	Betras 1	Oktober 2021		
			Lorotulus	Wanibesak B	Monika Rilka	5304156909720002		20	20	300	Betras 1	Oktober 2021		
			Badarel	Sakarel Labatik	Amandus Teü	5304151501870003	081353950871	25	25	375	Betras 1	Oktober 2021		
			Rabasa Biris	Fini Wewiku	Fransiskus Seran	5304152911700001	081353950871	15	15	225	Betras 1	Oktober 2021		
			Weoe	Trans Makmur	Agustinus Bria Nahak	5404150204700001	081236499158	15	15	225	Betras 1	Oktober 2021		
		Jumlah Kec. 4	1	9	12			190	190	2.850				
		Botin Leobele	Kereana	Sinar Anametan	Martinus Modok	5304200107780002		23	23	345	Betras 1	Oktober 2021		
				Sinar Anametan 1	Stefanus Nahak	5304202612790001	081339093558	14	14	210	Betras 1	Oktober 2021		
			Babootin Maemina	Sunan	Nikolas Nana	5304201508730001		10	10	150	Betras 1	Oktober 2021		
		Jumlah Kec. 5	1	2	3			47	47	705				
		Sasitamean	Manule	Maju Mandiri	Rofinus Roni Nana	5304091509690001	082146737920	20	20	300	Betras 1	Oktober 2021		
			Builaran	Kasih Sejahtera	Yudith Nahak	5304094907780001		25	25	375	Betras 1	Oktober 2021		
			Fatuaruin	Liurai	Nikolas Nuak	5304092602680001	081339023358	25	25	375	Betras 1	Oktober 2021		
				Sinar Wekakoli	Lucas Berek Fahik	5304091812710001	082235008568	20	20	300	Betras 1	Oktober 2021		
		Jumlah Kec. 6	1	3	4			90	90	1.350				
		Total Malaka	6	31	48			720	720	10.800				

No	Kabupaten	Kecamatan	Desa / Kelurahan	Nama Poktian	Nama Ketua Poktian	NTK Ketua Poktian	No. HP Ketua Poktian	Jumlah Anggota (orang)	Luas Lahan (Ha)	Jumlah Benih (kg)	Varietas	Reencana Tanam	Proyeksi Eratitas (Kg/ha)	Target Proyektas (Kw/ha)				
6	Alor		Padang Panjang	Keganani	Zakarias Lifre	530605110770001	085824691073	10	10	200	Lamuru	Nop. 2021	2012	55				
				Sinar Harapan	Marius Lifre	530605041172001	081338300370	10	10	200	Lamuru	Nop. 2021	2012	55				
				Jam'dor	Herman L. Moss	530605011085001	081237211785	10	10	200	Lamuru	Nop. 2021	2012	55				
				Baler	Naboth Lifre	5306052501070066	081353203617	10	10	200	Lamuru	Nop. 2021	2012	55				
				Angikano	Edi David Mekolo	530605050592001	085829014821	10	10	200	Lamuru	Nop. 2021	2012	55				
				Kajar Usaha	Elia Pedadana	530605280370001		10	10	200	Lamuru	Nop. 2021	2012	55				
				Sinar Tani	Adrianus Alaring	530605250760001		15	15	300	Lamuru	Nop. 2021	2012	55				
				Pintu Mas	Yarifson Mauring	530605090980001		15	15	300	Lamuru	Nop. 2021	2012	55				
				Suka Meju	Marthen Maulit	530605200855001		10	10	200	Lamuru	Nop. 2021	2012	55				
				Jumlah Kec. 1	1	9					100	100	2.000				55	
					Pantar Tengah	Alia	Yohanus Apelles Weni Sell	3578062508730003	081331864202	25	25	500	Lamuru	Nop. 2021	2012			55
					Aramaba	Alias	Osiat Iliu Ko	5306160610660001		25	25	500	Lamuru	Nop. 2021	2012			55
						Teume Anuku	Eseu Lema	5306160603620000		24	25	500	Lamuru	Nop. 2021	2012			55
						Eka Jessa	Lamek Kalliwang	5306162507720001		10	10	200	Lamuru	Nop. 2021	2012			55
		Ora Ellabora	Yahya Kay Tulang	5306161601580001		15	15	300	Lamuru	Nop. 2021	2012			55				
	Jumlah Kec. 2	1	5				99	100	2.000					55				
	Total Alor	2	8	14		14		199	200	4.000				55				
7	Flores Timur	Ile Mandiri	Lewohela	Onet Ehan	Laurenslus Pejo Piran	5306040607690001		10	10	200	Lamuru	Nop - Des 2021	2012	26,92				
				Metu Bakle	Merkus Doko Lebn	5306040303730001		10	10	200	Lamuru	Nop - Des 2021	2012	26,92				
				Haru Nara	Pebus Sina Kelen	5306042102690001		10	10	200	Lamuru	Nop - Des 2021	2012	26,92				
				Turba	Simon Soge Kolen	53060401071510001		10	10	200	Lamuru	Nop - Des 2021	2012	26,92				
				Muda Keputu	Ralmundus Pahan Wiking	5306040507650001		5	5	100	Lamuru	Nop - Des 2021	2012	26,92				
					Laurenslus Liku Lelon	5306041104740003		5	5	100	Lamuru	Nop - Des 2021	2012	26,92				
					Yaehitus Hean Tukan	5306043112660002		5	5	100	Lamuru	Nop - Des 2021	2012	26,92				
					Gregorius Baras Doren	5306041611680001		5	5	100	Lamuru	Nop - Des 2021	2012	26,92				
					Petrus Pati Huring	5306041512650001		5	5	100	Lamuru	Nop - Des 2021	2012	26,92				
					Rafael Ratu Doren	5306040902510001		5	5	100	Lamuru	Nop - Des 2021	2012	26,92				
					Ferdinandus Sedu Sena	5306041705730001		5	5	100	Lamuru	Nop - Des 2021	2012	26,92				
					Ralmundus Doren	5306042005630001		5	5	100	Lamuru	Nop - Des 2021	2012	26,92				
					Paulus Gatut Koten	5306040204480001		10	10	200	Lamuru	Nop - Des 2021	2012	26,92				
					Yoseph Ratu Doren	5306042504640001		10	10	200	Lamuru	Nop - Des 2021	2012	26,92				
					Modi Mora	14					100	100	2.000				26,92	
					Bunga Karang	Meria Semol Koten	5306034218690001	081338629562	10	10	250	Lamuru	Nop - Des 2021	2012			26,92	
					Sinar Rbet	Monika L. Papang	5306036510650001		10	10	250	Lamuru	Nop - Des 2021	2012			26,92	
					Epu Round II	Lambertus L. Belhan	5306032309500001		5	5	125	Lamuru	Nop - Des 2021	2012			26,92	
					Kemaban II	Yoseph Kowa Kromen	5306032505520001	081339032370	5	5	125	Lamuru	Nop - Des 2021	2012			26,92	
					Bunga Wolor	Siprianus S. Niron	5306032805640002	085337587992	5	5	125	Lamuru	Nop - Des 2021	2012			26,92	
					Sombareja	Petrus Bengkeli Kerans	5306032604720002	085337587992	5	5	125	Lamuru	Nop - Des 2021	2012			26,92	
					Rita Matan	Thomas M. Langkamu	5306031212650001	082144923056	10	10	250	Lamuru	Nop - Des 2021	2012			26,92	
	Bao Belen	Silvester Semau Ojan	5306033112510003	082145025160	10	10	250	Lamuru	Nop - Des 2021	2012			26,92					
	Melane	Petrus M. Langkamu	5306031708490002	081237851028	10	10	250	Lamuru	Nop - Des 2021	2012			26,92					
	Beji	Yoseph Femandaz	5306030906530004	081237037059	5	5	125	Lamuru	Nop - Des 2021	2012			26,92					
	Pelita	Aloysius Koten	5306032012730001	081238816054	5	5	125	Lamuru	Nop - Des 2021	2012			26,92					
	279 Weri	Willem Demon	5306030505510001		5	5	125	Lamuru	Nop - Des 2021	2012			26,92					
	Jumlah Kec. 2	1	6	12	12		85	85	2.125					26,92				
	Total Flores Timur	2	11	26	26		185	185	4.125					26,92				

Implementasi Kebijakan Pertanian Terintegrasi dengan Pendekatan Logic Model: Studi Kasus Program

Tanam Jagung Panen Sapi (TJPS) di Kabupaten Sumba Barat Daya

DEDE ALEXANDER BAHU SINUOR, Prodi Hortikultura, Universitas Gadjad Mada 2022 | Diunduh dari <https://ojs.umsida.ac.id/index.php/Agri>



UNIVERSITAS
GADJAH MADA

Implementasi Kebijakan Pertanian Terintegrasi dengan Pendekatan Logic Model: Studi Kasus Program

Tanam Jagung Panen Sapi (TJPS) di Kabupaten Sumba Barat Daya

DEDE ALEXANDER BAHU SINUOR, Prof. Drs. Torontuan K. Yeremias, S.U., MURP., Ph.D.

Universitas Gadjah Mada, 2026 | Diunduh dari <http://etd.repository.ugm.ac.id/>

No	Kabupaten	Kecamatan	Desa / Kelurahan	Nama Poktan	Nama Ketua Poktan	NIK Ketua Poktan	No. HP Ketua Poktan	Jumlah Anggota (orang)	Luas Lahan (Ha)	Jumlah Benih (Kg)	Varietas	Rencana Tanam	Provitas Existing (Kw/Ha)	Target Provitas (Kw/Ha)		
8	Lembata	Ile Ape	Laranwutun	Labi Lowun	Thomas Ola Nilan	5313032801680001		10	10	200	Lamuru	Nov-21				
			Watodiri	Kimekama	Alexander S. Lengar	5313032502760001		10	10	200	Lamuru	Nov-21				
			Amakaka	Duli Wohe	Ma'ruf Loli	5313033112490009	081236507552	10	10	200	Lamuru	Nov-21				
			Waowala	Bukutanah	Samsul Sudl	5313032707660001		10	10	200	Lamuru	Nov-21				
			Lamawana	Heololon	Vinsensius Ola	5313031808510001		10	10	200	Lamuru	Nov-21				
Jumlah Kec. 1			1	5	5	5		50	50	1000						
		Ile Ape Timur	Aulesa	Gap Aulesa	Dominikus Lusi Tobl	5313092807500001	081235656848	14	14	280	Lamuru	Nov-21				
			Baalidull	Gap. Baalidull	Yoseph Patong	5313092212650001	081246268260	10	10	200	Lamuru	Nov-21				
			Jontona	Gap. Jontona	Valentinus Tue	5313091501530001	081338908380	20	20	400	Lamuru	Nov-21				
			Lamagute	Gap. Tann Tou Soga Lowo	Meklor Peka Witak	5313090107600004	081236988638	10	10	200	Lamuru	Nov-21				
			Lamatokan	Gap. Lamatokan	Ambrosius Holo	5313090701520001	081237347338	20	20	400	Lamuru	Nov-21				
			Lamau	Lamau	Wilhelmus Wuno	5313090207730001	081246268260	15	15	300	Lamuru	Nov-21				
			Lamawolo	Gap. Lamawolo	Albertus Kunang	5313092711580001	08124844027	10	10	200	Lamuru	Nov-21				
			Todanara	Todanara	Silvester Sili	5313092104650001	082188428820	10	10	200	Lamuru	Nov-21				
			Walmatan	Gelekat Lowo	Bertolomeus Patl	5313090808760001	081237143997	8	8	160	Lamuru	Nov-21				
Jumlah Kec. 2			1	9	9	9		117	117	2.340						
Total Lembata			2	14	14	14		187	187	3.340						
9	Nagekeo	Boawae	Nagesapadhl	Rigl 2	Ambrosius Laja	5316012005590001	081239154108	50	50	1.000	Lamuru	Oktober 2021				
			Jumlah Kec. 1			1	1	1		50	50	1.000				
			Wolowae	Anekoli	Mona Noa	Gasper Guka	5316052606680001	081238631781	24	24	480	Lamuru	Oktober 2021			
					Kema Sama	Silvester Mado	5316051207590001		30	30	600	Lamuru	Oktober 2021			
					Pionir	Kanielus Goa	5316051203600002	081236281652	30	30	600	Lamuru	Oktober 2021			
		Kasih Sojatl	Gasper Doy	5316052212700001	081237886914	16	16	320	Lamuru	Oktober 2021						
Jumlah Kec. 2			1	1	4	4		100	100	2.000						
Total Nagekeo			2	2	5	5		150	150	3.000						
10	Ngada	Soa	Loa	Malawawo	Afridus gharl Nie			2	2	40	Lamuru	Oktober 2021				
				Malawawo 1	Henderikus Meo Bal			26	26	520	Lamuru	Oktober 2021				
				Malawawo 2	Eiffe Nanuwuga			23	23	460	Lamuru	Oktober 2021				
				Malawawo 3	Alexander Adhl Keu			19	19	380	Lamuru	Oktober 2021				
				Malawawo 4	Yanuaris Do Meo			28	28	560	Lamuru	Oktober 2021				
				Boboboa	Tuwuda	Yohanes Paulus B. Sina			6	6	120	Lamuru	Oktober 2021			
					Malawawo 5	Silvester Roma Kodhu			21	21	420	Lamuru	Oktober 2021			
					Malawawo 6	Imakulata Twa			4	4	80	Lamuru	Oktober 2021			
			Malawawo 7		Anselmus Roma Bay			31	31	620	Lamuru	Oktober 2021				
				Malawawo 8	Faustinus Molo Bay			26	26	520	Lamuru	Oktober 2021				
Jumlah Kec. 1			1	2	10	10		186	186	1.500						
	Rlung Baral	Wolomeze	Saa Nal	Viktus Genu			10	10	200	Lamuru	Oktober 2021					
Jumlah Kec. 2			1	1	1	1		10	10	200						
Total Ngada			2	3	11	11		196	196	1.700						
11	Manggarai	Satar Mese Barat	Wongka	Nal Ca Anggit	Romanus Jehani	5310131205800001		10	10	200	Lamuru	Oktober 2021	40,00	50,00		
				KWT. Kawe Mese Dia	Sisilia Dia	5310134303720002		5	5	100	Lamuru	Oktober 2021	40,00	50,00		
				KWT. Hkdup Bersama	Susana Lumbuk	5310136510660002	082341213141	5	5	100	Lamuru	Oktober 2021	40,00	50,00		
				Jumlah Kec. 1			1	1	3	3		20	20	400		

No	Kabupaten	Kecamatan	Desa / Kelurahan	Nama Poktan	Nama Ketua Poktan	NIK Ketua Poktan	No. HP Ketua Poktan	Jumlah Anggota (orang)	Luas Lahan (Ha)	Jumlah Benih (Kg)	Varietas	Rencana Tanam	Progres (Kw/Ha)
		Satar Mesa Utara	Gukung	Lulu Nai	Vitalis Didik	5310131203700001	082340607021	5	5	100	Lamuru	Oktober 2021	4600
				Wela Loe	Benediktus Junit	5310132307810002		5	5	100	Lamuru	Oktober 2021	4000
				Bunga Mekar Lela	Arclianus Niangkar	5310130906770001		10	10	200	Lamuru	Oktober 2021	4000
				Adi Mose	Kosmas Panas	5310131503840001	081334802524	10	10	200	Lamuru	Oktober 2021	4000
				Karong Salang	Kanisilus Nabut	5310132503650002	082344751672	10	10	200	Lamuru	Oktober 2021	4000
				Kasih Hidup	Benediktus Junin	5310130107690058		10	10	200	Lamuru	Oktober 2021	4000
				Bee Mukang	Robertus Durman	5310130701700001		5	5	100	Lamuru	Oktober 2021	4000
				Mekar Jaya	Maksimilus Medur	5310131410860001		5	5	100	Lamuru	Oktober 2021	4000
				Rato	Parutus Adur	5310130206720001	082146529762	10	10	200	Lamuru	Oktober 2021	4000
	Jumlah Kec. 2	We Rji	7	13	13		082145423572	70	70	1.400			
	Jumlah Kec. 3		1					10	10	200			
	Total Manggaral		3	17	17			100	100	2.000			
12	Manggaral Barat	Welek	Golo Ronggot	Siner Baru	Ignasius Pance	5315070108680004	081238682094	27	27	540	Lamuru	Oktober 2021	
				Suka Damal	Vitalis Parus	5315071201690002		24	24	480	Lamuru	Oktober 2021	
				Semangat Tani	Kanisilus Biru	5315071303740001		33	33	660	Lamuru	Oktober 2021	
				Poco Rakot	Ignasius Mesur	5315070506770001		19	19	380	Lamuru	Oktober 2021	
	Jumlah Kec. 1		1	4	4			103	103	2.060			
	Total Manggaral Barat		1	4	4			103	103	2.060			
13	Manggaral Timur	Lamba Leda Utara	Satar Kempas	Larok	Vinsensius Simer	5319032711720001		10	10	200	Lamuru	Ok-Nov 2021	
				Mojlar	Viktor Daho	5319030912530001		10	10	200	Lamuru	Ok-Nov 2021	
				Meki	Benedictus Bir	5319032009580040		10	10	200	Lamuru	Ok-Nov 2021	
				Nhala Gerak	Leonardus Alwan	5319032611900001		15	15	300	Lamuru	Ok-Nov 2021	
				Wela Lokom	Yosef Jamid	5319032901840001		10	10	200	Lamuru	Ok-Nov 2021	
				Tunas Harapan	Frederikus Tepu	5319030601970001		10	10	200	Lamuru	Ok-Nov 2021	
				Mbau Muku	Spirianus Mersl	5319030301800001		15	15	300	Lamuru	Ok-Nov 2021	
				Mentari Pagil	Mikael Andis	5319032110570001		10	10	200	Lamuru	Ok-Nov 2021	
				Cunga Ramba	Abraham Sapa	5319031701650001		10	10	200	Lamuru	Ok-Nov 2021	
				Kembang Tani	Donatus Yano	5319031204870002		10	10	200	Lamuru	Ok-Nov 2021	
				Tungku Mose	Bertolomeus Plamin	5319031004650001		10	10	200	Lamuru	Ok-Nov 2021	
				Karya Tani	Arnoldus Legas	5319032707800001		10	10	200	Lamuru	Ok-Nov 2021	
				Wela Bombang	Hamka	5319031003720001		25	25	500	Lamuru	Ok-Nov 2021	
			Satar Padut	Damer	Hubertus Norfin	5319032710750001		20	20	400	Lamuru	Ok-Nov 2021	
				Maring Waja	Hendrikus Lega	5319032409810001		10	10	200	Lamuru	Ok-Nov 2021	
				Sama Jaya	Yohanes Hasu	5319030701400034		10	10	200	Lamuru	Ok-Nov 2021	
				Wiang Gerak	Irenius Burhan	5319031308620001		15	15	300	Lamuru	Ok-Nov 2021	
			Salar Purda Barat	Mentis Kembang	Yustinus badu	53190304510520001		10	10	200	Lamuru	Ok-Nov 2021	
				Lonto Cama	Bertolomeus Jematu	5319030103740021		10	10	200	Lamuru	Ok-Nov 2021	
				Jagung merah	Arif padli	5319033007082504		10	10	200	Lamuru	Ok-Nov 2021	

No	Kabupaten	Kecamatan	Desa / Kelurahan	Nama Pokktan	Nama Ketua Pokktan	NIK Ketua Pokktan	No. HP Ketua Pokktan	Jumlah Anggota (orang)	Luas Lahan (Ha)	Jumlah Benih (Kg)	Varietas	Rencana Tanam	Target Proyeksi (Tahun)
			Selari Panda	Wae Rea	Irenius Burhan	5319030801790001		10	10	200	Lamuru	Ok-Nov 2021	
			Lencur	Jingor	Fransiskus Dafri	5319031708690000		10	10	200	Lamuru	Ok-Nov 2021	
			Golo Wontong	Cembak Loe	Wilhelmus mianes	5319030710720002		10	10	200	Lamuru	Ok-Nov 2021	
			Golo Mangung	Wela Rangkang	Agustinus Wea	5319031708790001		10	10	200	Lamuru	Ok-Nov 2021	
			Liang Deruk	Nai Ca Anggit	Petrus Hesam	5319030810660001		5	5	100	Lamuru	Ok-Nov 2021	
			Golo Munga Barat	Bambang Cama	Damianus Endi	5319030281275001		5	5	100	Lamuru	Ok-Nov 2021	
	Jumlah Kec. 1	1	10	27	Adolfus Uerman	5319030701620016		300	300	6.000			
		Sambi Rampes	Nanga Logo	Logo I	Siprianus Lasa	5319042508690002		10	10	200	Lamuru	Ok-Nov 2021	
				Sinar Tan	Natanael Huse	5319042404740001		8	8	160	Lamuru	Ok-Nov 2021	
				Ca Nal Mbaru Jawa	Rellanus Jebanus	5319040602880321		8	8	160	Lamuru	Ok-Nov 2021	
				Mbaru Jawa	Stanlelaus Buesa	5319041909620001		8	8	160	Lamuru	Ok-Nov 2021	
				Nanga Logo	Abdulrahim Muhtar	5319042611791001		6	6	120	Lamuru	Ok-Nov 2021	
			Nanga Mbaur	Golo Pau	Ahmed Tahir	5319040107600009		5	5	100	Lamuru	Ok-Nov 2021	
				Gelung Galling	Mohamad Kasim	5319040908720002		5	5	100	Lamuru	Ok-Nov 2021	
				Maki Lengkas I	Mustafa Mbojo	5319041010660001		10	10	200	Lamuru	Ok-Nov 2021	
				Maki Lengkas II	Jamaludin	5319040107300003		5	5	100	Lamuru	Ok-Nov 2021	
				Pemuda Miliental Ara	Bambang Rubi Yanto	5319042506940001		10	10	200	Lamuru	Ok-Nov 2021	
				Semangat Bersama	Mohamad Nuryadin	5319040107810021		5	5	100	Lamuru	Ok-Nov 2021	
				Gelung Welu	Muhammad	531904111940321		5	5	100	Lamuru	Ok-Nov 2021	
				Makmur	Husein Lunda	5319042004830321		5	5	100	Lamuru	Ok-Nov 2021	
				Puran Mese	Muslaram MS	5319040107700024		5	5	100	Lamuru	Ok-Nov 2021	
		Nampar Sepang	Nanga Beras	Sepang Indah	Ishaka	5319041010830001		15	15	300	Lamuru	Ok-Nov 2021	
				Wera	Satrudin	5319040107800061		5	5	100	Lamuru	Ok-Nov 2021	
				Wela Weru	Dismas Herceping	5319040107700055		10	10	200	Lamuru	Ok-Nov 2021	
				Lewang Puji	Ishaka A. Manan	5319042802690001		5	5	100	Lamuru	Ok-Nov 2021	
				Nanga Rema	Finsean Nurak	5319042709760001		5	5	100	Lamuru	Ok-Nov 2021	
				Kwt Rato Komba	Kristina Julia	5319044107680069		5	5	100	Lamuru	Ok-Nov 2021	
				Sayur makmur	Urbanus Badur	5319041507890002		15	15	300	Lamuru	Ok-Nov 2021	
			Nanga Mbaling	Sowang	Abdul Karim	5319040703900002		5	5	100	Lamuru	Ok-Nov 2021	
				Petani Miliental	Alfaryanto	5319043009930003		2	2	40	Lamuru	Ok-Nov 2021	
			Ulung Baras	Kembo	Agustinus Adli	5319040905760001		5	5	100	Lamuru	Ok-Nov 2021	
				Weceak Wela	Rikardus Ardi	5319041812820002		6	6	120	Lamuru	Ok-Nov 2021	
			Pota	Harapan Bersama	Abdul Azis	5319040107730032		5	5	100	Lamuru	Ok-Nov 2021	
				Solo Kua	Damianus Mpueng	5319041202840001		10	10	200	Lamuru	Ok-Nov 2021	
				Teke II	Faryadi	5319041011191001		12	12	240	Lamuru	Ok-Nov 2021	
	Jumlah Kec. 2	1	7	28				200	200	4.000			
	Total Manggarai Timur	2	17	55				500	500	10.000			

Implementasi Kebijakan Pertanian Terintegrasi dengan Pendekatan Logic Model: Studi Kasus

Program

Tanam Jagung Panen Sapi (TJPS) di Kabupaten Sumba Barat Daya

DEDE ALEXANDER BAHU GINUOR, Prof. Dr. Terentius K. Yereimas, S.U., MURPI, Ph.D.

Universitas Gadjah Mada, 2026 | Diunduh dari <http://etd.repository.ugm.ac.id/>



UNIVERSITAS
GADJAH MADA

Implementasi Kebijakan Pertanian Terintegrasi dengan Pendekatan Logic Model: Studi Kasus Program

Tanam Jagung Panen Sapi (TJPS) di Kabupaten Sumba Barat Daya

DEDE ALEXANDER BAHU SINUOR, Prof. Drs. Torontuan K. Yeremias, S.U., MURP., Ph.D.

Universitas Gadjah Mada, 2026 | Diunduh dari <http://ed.repository.ugm.ac.id/>

No	Kabupaten	Kecamatan	Desa / Kelurahan	Nama Poktan	Nama Ketua Poktan	NIK Ketua Poktan	No. HP Ketua Poktan	Jumlah Anggota (orang)	Luas Lahan (Ha)	Jumlah Benih (Kg)	Varietas	Rencana Tanam	Provitas Existing (Kw/Ha)	Target Provitas (Kw/Ha)	
14	Sumba Timur	Rindi	Haikatapu	Marangga Monung	Samuel Tanggumara	5311091709890001		12	12	240	Lamuru	Okt-Nov 2021			
				Mila Kinda Eli	Rambu Ana Ammah	5311094904870003		12	12	240	Lamuru	Okt-Nov 2021			
			Praikaruku	Kata Marangga Hamu	Umbu karal namupraing		15	15	300	Lamuru	Okt-Nov 2021				
				Anda Monung	Nggaba Mehenjawa	5311090910770001		10	10	200	Lamuru	Okt-Nov 2021			
			Rindi	Marana Lewuaka	Daniel H. Maramba Jawa	5311092005890003		10	10	200	Lamuru	Okt-Nov 2021			
				Paluanda Lamahamu	Umbu Lapu Makarul,SE	5311090911830001		10	10	200	Lamuru	Okt-Nov 2021			
			Rindi	Kaluarang Mahamu	Hina Wonga		10	10	200	Lamuru	Okt-Nov 2021				
				Marana Lima	Wori Hana		10	10	200	Lamuru	Okt-Nov 2021				
			Tamburi	Pahamu Duma Luri	Konga Wandai		10	10	200	Lamuru	Okt-Nov 2021				
				Praikaropeng	Kepuru Mila		10	10	200	Lamuru	Okt-Nov 2021				
			Tanaraing	Hambuli Wal Bersatu	Hota Lili		10	10	200	Lamuru	Okt-Nov 2021				
				Hina Apa Duma	Andreas K. Likjang	5311090504550001		11	11	220	Lamuru	Okt-Nov 2021			
			Kayuri	Kata Luri Hamu	Hota Lili	5311092709760001		10	10	200	Lamuru	Okt-Nov 2021			
				Kale Is	Lukas Doko	5311091707710001		10	10	200	Lamuru	Okt-Nov 2021			
			Hanggaroru	Suka Maju	Adi Ch. Mesak	5311090606670001		10	10	200	Lamuru	Okt-Nov 2021			
				Wini Ray	Samuel Djami Dimu	5311092910790002		10	10	200	Lamuru	Okt-Nov 2021			
			Hanggaroru	Ruba Muri	Afid Soni Tuka	5311091604770001		10	10	200	Lamuru	Okt-Nov 2021			
				Malla Nyuna	Lu Marawell		10	10	200	Lamuru	Okt-Nov 2021				
			Hanggaroru	Parunu Bersaudara	Bakar Mandahar		10	10	200	Lamuru	Okt-Nov 2021				
				Citra Mandiri	Marthen Wadu,SE	5311092903820001		10	10	200	Lamuru	Okt-Nov 2021			
			Hanggaroru	Mala Kata Hamu	Kristian K. Kale		10	10	200	Lamuru	Okt-Nov 2021				
				Himbu Luri	Laki Ruda		10	10	200	Lamuru	Okt-Nov 2021				
			Hanggaroru	Sinar Harapan	Hambur Djewemara	5311091505670001		10	10	200	Lamuru	Okt-Nov 2021			
				Andakapeta	oktavianus laki riti		10	10	200	Lamuru	Okt-Nov 2021				
			Hanggaroru	Hadambwa bersatu	darius ga rihl		10	10	200	Lamuru	Okt-Nov 2021				
				Bidi Tana	Peka Mila		10	10	200	Lamuru	Okt-Nov 2021				
			Hanggaroru	Woka Bokul	Woha Retang	5311091012800001		13	15	300	Lamuru	Okt-Nov 2021			
				Keheungu Eli	Yermias Tipa Kaya	5311090212650001		15	15	300	Lamuru	Okt-Nov 2021			
Jumlah Kec. 1		1	7	28	28			298	300	6.000					
Total Sumba Timur		1	7	28	28			298	300	6.000					
15	Sumba Barat Daya	Kodi Utara	Kendu Wela	Helu Wangga	Kornelis Kailo Bongo	5318081010690006		18	18	360	Lamuru	Okt-Nov 2021			
				Maranda Ate	Dominikus D. Tedda	5318080607760002		24	24	480	Lamuru	Okt-Nov 2021			
				Humma	Pontianus P. Borong	5318080808710001		20	20	400	Lamuru	Okt-Nov 2021			
				Paghili Maranda	Lukas P. Mete	5318081402670001		23	23	460	Lamuru	Okt-Nov 2021			
				Jama Eru	Ruben Rangga Mone	5318081210760005		17	17	340	Lamuru	Okt-Nov 2021			
				Engge Ata	Markus Rehi Kaka	5318080808670002		16	16	320	Lamuru	Okt-Nov 2021			
				Moro Manduyo	Ica Kehe	Magdalena D. Rehi	5318085507810000		25	25	500	Lamuru	Okt-Nov 2021		
					Hidup Bersama	Agustina Dede	5318086707760002		25	25	500	Lamuru	Okt-Nov 2021		
				Moro Manduyo	Manga Kehe	Rosalia Ambu Kaha	5318074904950005		25	25	500	Lamuru	Okt-Nov 2021		
					Heka Mila	Anastasia Ambu Kaka	5318085811880002		25	25	500	Lamuru	Okt-Nov 2021		
				Moro Manduyo	Kamba Kodi	Stepanus Rangga Bola	5318082001840002		25	25	500	Lamuru	Okt-Nov 2021		
					Suka Maju	Martha Ambu Kaka	5318076006000002		25	25	500	Lamuru	Okt-Nov 2021		
				Moro Manduyo	Gotong Royong	Soleman Kondo	5318080310900006		25	25	500	Lamuru	Okt-Nov 2021		
					Keda Kehe	Anistasius Ndara Kaka	5318080606740006		31	31	620	Lamuru	Okt-Nov 2021		



UNIVERSITAS
GADJAH MADA

Implementasi Kebijakan Pertanian Terintegrasi dengan Pendekatan Logic Model: Studi Kasus Program

Tanam Jagung Panen Sapi (TJPS) di Kabupaten Sumba Barat Daya

DEDE ALEXANDER BAHĀ SINUOR, Prof. Drs. Torontuan K. Yeremias, S.U., MURP., Ph.D.

Universitas Gadjah Mada, 2026 | Diunduh dari <http://etd.repository.ugm.ac.id/>

No	Kabupaten	Kecamatan	Desa / Kelurahan	Nama Poktan	Nama Ketua Poktan	NIK Ketua Poktan	No. HP Ketua Poktan	Jumlah Anggota (orang)	Luas Lahan (Ha)	Jumlah Benih (Kg)	Varietas	Rencana Tanam	Provitas Existing (Kw/Ha)	Target Provitas (Kw/Ha)
			Hameli Ate	Kadaba Mopir	Rafael Radu Bani	5318081608690002		25	25	500	Lamuru			
				Cinta Kasih	Lukas Rangga Mone	5318081506690003		25	25	500	Lamuru			
				Jama Nege	Stefanus Nd. Dardu	5318082512830001		25	25	500	Lamuru			
				Lighu Panighi	Yohanes Bengo Ole	5318081806850002		23	23	460	Lamuru			
				Mbinya Mopir	Yohanes L. Bombo	5318083112550005		25	25	500	Lamuru			
				Buka Peka	Wilhelmus W. Rangga	5318081102740007		22	22	440	Lamuru			
				Beingo Daha	Elisius Madu	5318070107820084		25	25	500	Lamuru			
				Suka Maju	Petrus Pati Deta			10	10	200	Lamuru			
				Daha Ica	Damianus D. Maghu	5318080404790002		25	25	500	Lamuru			
				Lende Mopir	Welem Winyo Mali	5318080107710198		25	25	500	Lamuru			
Jumlah Kec. 1			1	3	24	24		554	554	11080				
Total Sumba Barat Daya			1	3	24	24		554	554	11.080				
TOTAL NTT			44	162	397	397		4.915	4.918	82.265				

Kepala Dinas Pertanian dan Ketahanan Pangan
Provinsi Nusa Tenggara Timur



Lecky Frederich Koli, S. TP
Pembina Utama Muda
NIP 196402101986031029

REKAP DATA REALISASI GERAKAN TJPS MT II ASEP 2021

Tanggal : 09 Januari 2022

NO	KABUPATEN	Luas Lahan Terverifikasi (Ha)	Realisasi Tanam (Ha)	Realisasi Panen (Ha)			Rata-Rata Provititas (Ton/Ha)	Produksi (ton)	Stok Pangan (Ton)	Realisasi Penjualan		Pembelian Ternak			
				Puso/Gagal Panen (Ha)	Sudah Panen (Ha)	Belum Panen (Ha)				Jumlah (Ton)	Nilai Jual (Rp)	Ayam (Ekor)	Kambing (Ekor)	Babi (Ekor)	Sapi (Ekor)
1	Kupang	891	635	185,7	449,3	-	1,46	597,866	114,691	483,175	2.311.492.000	287	32	194	20
2	Timor Tengah Selatan	250	125	106	19	-	2,80	48,096	5,395	42,701	213.505.000	24	8	5	2
3	Timor Tengah Utara	154	76	59,9	16,10	-	1,78	23,195	12,845	10,350	36.225.000	-	2	5	1
4	Belu	234	175	78	97	-	1,62	126,350	91,175	35,175	136.100.000	181	17	30	6
5	Malaka	1.250	1.250	-	1.250	-	3,08	3.174,60	1.390	1.784,6	6.235.970.625	3.630	90	551	114
6	Nagekeo	100	100	32	68	-	3,185	218,8	196,3	22,5	67.500.000	70	-	14	-
7	Ngada	50	50	10	40	-	3,20	120	15	10	32.000.000	125	5	4	1
8	Manggarai Timur	600	600	176,85	423,15	-	3,45	1.336,70	534,70	802	3.208.000.000	430	384	512	80
9	Manggarai Barat	270	149	69	80	-	3,94	298,10	292	6,30	29.500.000	-	-	-	-
10	Sumba Timur	500	500	121	379	-	1,49	385,3	181,3	204,0	993.250.000	-	-	-	-
11	Sumba Tengah	109,50	53	43	10	-	1,83	16	7	9	27.000.000	30	12	5	-
12	Sumba Barat	60	55	25	30	-	1,37	24	16,60	7,40	33.250.000	-	18	9	-
13	Sumba Barat Daya	360	314	40	274	-	1,5	157,91	46,60	111,308	389.578.000	551	80	44	-
	JUMLAH	4.828,50	4.082	947	3.135	-	2,36	6.527	2.707	3.506	13.324.182.203	5.328	648	1.373	224

Kepala Bidang Tanaman Pangan dan Hortikultura,

/ **JOAZ B. GEMBOE WANDA, SP**
NIP 197005301998031005

LAPORAN

REALISASI PROGRAM INTEGRASI JAGUNG – TERNAK “MODEL TANAM JAGUNG PANEN SAPI” POLA KEMITRAAN TAHUN 2022



DINAS PERTANIAN DAN KETAHANAN PANGAN
PROVINSI NUSA TENGGARA TIMUR
KUPANG 2022

Dalam upaya pengembangan budidaya tanaman pangan (jagung) yang telah digalakan. Hal ini disebabkan karena kebutuhan akan jagung sangat tinggi selain beras, setiap tahun terus meningkat sejalan dengan meningkatnya ekonomi masyarakat dan pengetahuan masyarakat tentang kesehatan dan untuk memenuhi kebutuhan pakan ternak.

Pengembangan bididaya jagung tidak hanya sebagai diversifikasi pangan tetapi juga diarahkan untuk memenuhi kebutuhan industri makanan dan pakan.

Seiring dengan tekad menjadikan Provinsi Nusa Tenggara Timur sebagai Provinsi Jagung semakin besar pula perhatian untuk pengembangan Jagung di NTT melalui perluasan areal tanam yang terus meningkat setiap tahunnya. Pada tahun 2022 pemerintah Provinsi mengalokasikan kegiatan Gerakan TJPS Pola Kemitraan seluas 105.000 ha melalui pola kemitraan berbasis KUR dan pola kemitraan berbasis Non KUR yang tersebar di 21 (dua satu) kabupaten kecuali Kota Kupang. Untuk mendukung petani NTT dalam memenuhi kebutuhan akan pangan dan meningkatkan ekonomi masyarakat.

Laporan akhir Pelaksanaan Kegiatan Pengembangan jagung Pola Integrasi (TJPS-Pola Kemitaraan) tahun 2022 ini dibuat untuk memberikan gambaran dalam pelaksanaan kegiatan dan sebagai bahan pertanggungjawaban pelaksanaan kegiatan yang telah dilaksanakan.

Kupang, Januari 2023

Kepala Bidang Tanaman Pangan dan Hortikultura,

NIXON M. BALUKH, SP., M. Si

Pembina Tk. I

NIP 197004291994031005

DAFTAR ISI

HALAMAN JUDUL

KATA PENGANTAR	i
DAFTAR ISI	ii
DAFTAR TABEL	iii
DAFTAR LAMPIRAN	iv
BAB I. PENDAHULUAN	
A. Latar Belakang	1
B. Tujuan dan Sasaran	2
C. Keluaran	3
D. Manfaat	3
E. Dampak	3
BAB II. PELAKSANAAN GERAKAN TJPS 2021	
A. Sejarah Gerakan TJPS Pola Kemitraan	4
B. Kriteria Calon Wirausahawan Mandiri dan Calon Lahan	4
C. Pola Pelaksanaan Gerakan TJPS Pola Kemitraan	5
D. Tahapan Pelaksanaan Gerakan TJPS Pola Kemitraan	6
E. Pengadaan Sarana Produksi	6
F. Pelaksanaan Gerakan TJPS Pola Kemitraan MT II ASEP 2022	7
1. Gerakan TJPS Pola Kemitraan Berbasis KUR	7
2. Gerakan TJPS Pola Kemitraan Non KUR	10
G. Pelaksanaan Gerakan TJPS Pola Kemitraan MT I OKMAR 2022/2023	10
1. Gerakan TJPS Pola Kemitraan Berbasis KUR MT I OKMAR 2022/2023	10
2. Gerakan TJPS Pola Kemitraan Non KUR MT I OKMAR 2022/2023	13
BAB III. MASALAH DAN UPAYA PEMECAHAN	
A. Masalah yang dihadapi	14
B. Upaya Pemecahan Masalah	14
BAB V. PENUTUP	15
LAMPIRAN	16

DAFTAR TABEL

	Halaman
Tabel 2.1	Luas lahan dan penerima manfaat Gerakan TJPS Pola Kemitraan Berbasis KUR MT II ASEP 2022 7
Tabel 2.2	Realisasi Tanam, panen dan produksi jagung TJPS-PK berbasis KUR MT II ASEP 2022 8
Tabel 2.3	Data realisasi penjualan jagung pipilan kering dan realisasi pembelian ternak 9
Tabel 2.4	Alokasi TJPS-PK MT I OKMAR 2022/2023 10
Tabel 2.5	Luas lahan Gerakan TJPS-PK MT I OKMAR berbasis KUR 2022/2023 11
Tabel 2.6	Data realisasi tanam TJPS-PK berbasis KUR MT I OKMAR 2022/2023 12
Tabel 2.7	Luas lahan TJPS-PK Non KUR MT I OKMAR 2022/2023 13

DAFTAR LAMPIRAN

- Lampiran 1 : Daftar Calon Wirausahawan Mandiri Calon Lahan (CWCL) yang menandatangani Akad Kredit pada MT II ASEP 2022.
- Lampiran 2 : Daftar Calon Wirausahawan Mandiri Calon Lahan (CWCL) yang menandatangani Akad Kredit pada MT I OKMAR 2022/2023.
- Lampiran 3 : Rekap data realisasi Gerakan TJPS Pola Kemitraan MT II ASEP 2022.
- Lampiran 4 : Rekap data realisasi Gerakan TJPS Pola Kemitraan MT I OKMAR 2022/2023.

I. PENDAHULUAN

A. Latar Belakang

Komoditas jagung mempunyai peran yang sangat strategis, baik dalam sistem ketahanan pangan maupun perannya sebagai penggerak roda ekonomi petani. Selain itu, jagung juga berkontribusi terhadap ketersediaan protein, karena jagung menjadi bahan pangan dan bahan baku industri pangan maupun pakan ternak. Hal ini menjadikan jagung sebagai penarik pertumbuhan industri hulu dan pendorong pertumbuhan industri hilir yang berkontribusi cukup besar pada pertumbuhan ekonomi petani. Dengan demikian, maka permintaan jagung dalam 5 (lima) tahun kedepan diproyeksikan akan terus meningkat seiring dengan terus bertambahnya jumlah penduduk, adanya peningkatan pendapatan dan daya beli masyarakat serta bertumbuhnya industri pakan ternak.

Sebagai provinsi yang secara *Agroecological* termasuk sebagai kawasan lahan kering beriklim kering, NTT mempunyai potensi lahan kering yang luas. Salah satu komoditi prioritas yang menjadi andalan bagi masyarakat NTT dalam usaha tani lahan kering adalah jagung. Itu sebabnya pemerintah terus berupaya meningkatkan produksi jagung di NTT, tidak saja untuk memenuhi kebutuhan pangan masyarakat, tetapi juga untuk memenuhi kebutuhan industri yang terus meningkat.

Selain jagung, NTT juga memiliki potensi yang besar sebagai penghasil ternak sapi. Fakta menunjukkan bahwa kedua komoditi potensial ini dalam implementasi programnya, dilaksanakan secara terpisah/parsial meskipun sesungguhnya kedua komoditi seharusnya dapat ditangani secara terpadu untuk meningkatkan efektifitas dan efisiensi dalam pendanaan maupun pencapaian hasilnya.

Dalam rangka mewujudkan keterpaduan tersebut, sejak tahun 2019 Pemerintah Provinsi NTT telah mengembangkan model Pertanian Terintegrasi, yang dikenal dengan *tagline* Tanam Jagung Panen Sapi (TJPS). TJPS merupakan pintu masuk menuju pertanian terpadu (*Integrated Farming System/IFS*) yang diyakini sangat sesuai untuk dikembangkan di NTT dalam rangka meningkatkan produksi jagung, meningkatkan populasi ternak dan peningkatan pendapatan petani.

Berdasarkan data luas tanam tahun 2020 seluas 330.726 ha, maka telah terjadi pengurangan luas tanam sebanyak 81.316 ha, jika dibandingkan dengan data luas tanam periode Oktober 2018 - Maret 2019 seluas 327.054 ha. Hal ini disebabkan karena adanya anomali iklim yang terjadi di Provinsi Nusa Tenggara Timur pada tahun 2019 dan

2020 sehingga terjadinya bencana hidrometeorologi yang menyebabkan terjadinya kekeringan yang berdampak terhadap berkurangnya luas tanam dan luas panen, sebagai akibat dari gagal tanam dan gagal panen, yang menyebabkan hasil pertanian menurun. Selain itu pada periode tanam okmar telah terjadi serangan hama belalang dan ulat grayak di beberapa kabupaten, seperti Manggarai Timur, Ngada, Nagekeo, Ende, Sikka, Malaka, TTU, Kupang, Sumba Timur dan Sumba Barat Daya, menyebabkan sebagian pertanaman petani mengalami kerusakan, bahkan gagal panen sehingga berdampak pada penurunan produksi yang dapat menyebabkan kerawanan pangan.

Menyikapi kondisi sebagaimana disebutkan di atas, maka Pemerintah NTT telah menetapkan kebijakan untuk melaksanakan pengembangan Gerakan TJPS Pola Kemitraan dengan target tahun 2022 seluas 105.000 ha. Terobosan ini dilaksanakan sebagai salah satu langkah antisipasi terhadap kekurangan pangan sekaligus sebagai bentuk pemberdayaan petani menjadi Wirausahawan Mandiri.

B. Tujuan dan Sasaran

1. Tujuan

Gerakan Tanam Jagung Panen Sapi (TJPS) Pola Kemitraan dilaksanakan guna mencapai tujuan :

- a. Meningkatkan luas areal tanam jagung yang dibiayai petani secara mandiri berbasis teknologi;
- b. Meningkatkan produktivitas dan produksi jagung;
- c. Meningkatkan pendapatan petani;
- d. Membina petani menjadi Wirausahawan Mandiri;
- e. Meningkatkan ketahanan pangan masyarakat;
- f. Meningkatkan ketahanan ekonomi masyarakat;
- g. Meningkatkan distribusi kepemilikan ternak;
- h. Memberikan arah menuju pertanian terpadu (*Integrated Farming System*).

2. Sasaran

- a. Luas areal TJPS 2022 : 105.000 ha;
- b. Lokasi pelaksana Gerakan TJPS 2021 menyebar di 20 Kabupaten (Kupang, TTS, TTU, Belu, Malaka, Alor, Lembata, Flores Timur, Sikka, Ende, Nagekeo, Ngada,

Manggarai Timur, Manggarai, Manggarai Barat, Sumba Timur, Sumba Tengah, Sumba Barat, Sumba Barat Daya dan Rote Ndao);

- c. Petani/Wirausahawan Mandiri (Wiman) yang bergabung dalam poktan atau mandiri, dengan syarat kepemilikan luas lahan sebagai berikut :
- Di Musim Tanam II April – September, syarat luas lahan minimal 0,30 Ha;
 - Di Musim Tanam I Oktober – Maret, syarat luas lahan minimal 1,0 Ha.

C. Keluaran

Terlaksananya Gerakan Tanam Jagung Panen Sapi (TJPS) Pola Kemitraan 2022 seluas 105.000 ha di 20 Kabupaten.

D. Manfaat

- a. Adanya peningkatan produktivitas, produksi dan stok jagung pipilan kering;
- b. Adanya peningkatan pendapatan petani;
- c. Terbentuknya petani menjadi Wirausahawan Mandiri.

E. Dampak

- a. Meningkatnya ketersediaan pangan masyarakat;
- b. Meningkatkan ketahanan ekonomi masyarakat;
- c. Meningkatkan usaha ternak masyarakat;
- d. Memberi arah menuju pertanian terpadu.

II. PELAKSANAAN GERAKAN TJPS POLA KEMITRAAN 2022

A. Sejarah Gerakan TJPS Pola Kemitraan

Gerakan TJPS di Nusa Tenggara Timur mulai dilaksanakan pada Musim Tanam Oktober – Maret 2019/2020 seluas 2.400 ha, dengan sebaran lokasi di 7 (tujuh) kabupaten, yaitu : Kupang, TTS, TTU, Belu, Malaka, Sumba Timur dan Sumba Barat Daya. Saat melaksanakan panen jagung TJPS di Kelompok Tani Sehati Desa Oeteta, Kecamatan Sulamu pada tanggal 24 April 2020, oleh Gubernur NTT telah ditetapkan agar Gerakan TJPS dilanjutkan.

Pada tahun 2019-2021, pelaksanaan Gerakan TJPS masih mendapat bantuan sarana produksi yang disediakan pemerintah melalui Dana APBD I untuk meningkatkan produktivitas dan produksi jagung di tingkat petani seperti benih jagung, pupuk dan obat-obatan. Pola ini disebut dengan istilah TJPS Reguler.

Mendukung keberlanjutan Gerakan TJPS, maka pada tanggal 19 Nopember 2021, Gubernur Nusa Tenggara Timur melakukan penandatanganan *MoU* bersama para Pihak tentang Ekosistem Pembiayaan Sektor Pertanian di Provinsi NTT Melalui Fasilitas Pembiayaan Kredit Usaha rakyat (KUR) atau Non Kredit Usaha Rakyat (Non-KUR) atau Pembiayaan lainnya dan menetapkan kebijakan untuk melaksanakan pengembangan jagung melalui gerakan TJPS Pola Kemitraan (TJPS-PK). Dengan itu, maka pada tahun 2022 TJPS Reguler berubah menjadi TJPS Pola Kemitraan, yang akan dilaksanakan dengan melakukan pendampingan kepada petani untuk dapat mengakses biaya usaha taninya melalui Kredit Usaha Rakyat (KUR) dan atau Kredit lainnya serta menghadirkan *Offtaker* untuk memfasilitasi penyiapan sarana produksi tepat waktu, sesuai kebutuhan dan membeli hasil jagung pipilan kering dari petani. Dengan demikian diharapkan akan terjadi peningkatan provitas dan produksi jagung serta terjaminnya pasar yang berdampak terhadap pendapatan petani/wirausahawan mandiri, sekaligus mendukung ketahanan ekonomi NTT.

B. Kriteria Calon Wirausahawan Mandiri dan Calon Lahan

1. **Wirausahawan Mandiri (Wiman) pelaksana :**
 - a. Tergabung sebagai anggota kelompok tani atau mandiri;
 - b. Paling kurang berumur 21 tahun atau sudah menikah;

- c. Memiliki NIK yang dibuktikan dengan KTP Elektrik atau Kartu Keluarga;
- d. Merupakan petani pemilik atau petani penggarap;
- e. Apabila menggarap lahan orang lain, maka diperlukan surat kuasa atau keterangan dari pemilik lahan yang diketahui oleh Kepala Desa;
- f. Bersedia mengakses biaya usaha budidaya jagung melalui Fasilitas Pembiayaan Kredit Usaha rakyat (KUR) atau Non Kredit Usaha Rakyat (Non-KUR) atau Pembiayaan lainnya;
- g. Bagi petani yang mengajukan plafon kredit lebih dari Rp. 50.000.000,- harus memiliki NPWP;
- h. Bersedia menerapkan paket inovasi teknologi dari Dinas Teknis atau mitra lain;
- i. Bersedia menjual hasil jagungnya secara berkelompok pada titik kumpul dan atau gudang yang disepakati bersama dengan *offtaker* TJPS-PK.

2. Lahan :

- a. Lahan milik sendiri atau lahan pinjam pakai dan sebagainya dengan minimal luas lahan per-orang seluas 1,0 ha dalam 1 atau 2 persil;
- b. Bebas dari gangguan ternak dan tidak sedang dalam sengketa;
- c. Merupakan lahan sawah irigasi setengah teknis, sawah irigasi sederhana, sawah irigasi desa, sawah tadah hujan, sawah lainnya, lahan pertanian bukan sawah (tegal/kebun, lading/huma), lahan sementara yang tidak diusahakan (termasuk lahan sawah yang terkena bencana serta lahan yang belum diusahakan/ditinggalkan) dan atau lahan baru;
- d. Khusus untuk MT II ASEP harus terdapat sumber air untuk pengairan berupa air hujan dan atau irigasi yang bersumber dari sungai/kali, sumur, cekdam, embung, dan lain-lain yang mencukupi kebutuhan pertanaman.

C. Pola Pelaksanaan Gerakan TJPS Pola Kemitraan

Gerakan TJPS Pola Kemitraan tahun 2022 dilaksanakan dengan 2 (dua) pola, yaitu:

1. TJPS Pola Kemitraan Berbasis KUR

TJPS Pola Kemitraan Berbasis KUR merupakan TJPS Pola Kemitraan Akses Modal KUR atau Kredit lainnya adalah ekosistem pembiayaan untuk mendukung pengembangan TJPS dengan kebutuhan input sarana produksi diperoleh melalui kredit/modal kerja pada lembaga jasa keuangan.

2. TJPS Pola Kemitraan Non KUR

TJPS Pola Kemitraan Non KUR adalah ekosistem pembiayaan untuk mendukung pengembangan TJPS dengan sebagian kebutuhan input sarana produksi dari pemerintah dan atau swadaya petani/wiman serta *Offtaker* melakukan pembelian hasilnya.

D. Tahapan Pelaksanaan Gerakan TJPS Pola Kemitraan

Tahapan pelaksanaan Gerakan TJPS Pola Kemitraan, sebagai berikut :

1. Sosialisasi, verifikasi Calon Wirausahawan Mandiri Calon Lahan (CWCL) dan pemberkasan Wirausahawan Mandiri (Wiman);
2. Pengajuan daftar CWCL ke Bank, proses Sistem Layanan Informasi Keuangan (SLIK), Verifikasi Bank, proses Akad Kredit;
3. Pengajuan kebutuhan saprodi ke *Offtaker*;
4. Persiapan Lahan;
5. Pendropingan saprodi oleh *Offtaker*;
6. Penanaman dan pemeliharaan tanaman;
7. Panen dan pengelolaan pasca panen;
8. Pemasaran hasil jagung pipilan kering dan pengembalian kredit;
9. Pembelian ternak.

E. Pengadaan Sarana Produksi

Sesuai skenario pelaksanaan Gerakan TJPS Pola Kemitraan bahwa pengadaan sarana produksi difasilitasi oleh *Offtaker*. Dapat kami sampaikan bahwa untuk tahun 2022 terdapat 8 (delapan) *Offtaker* yang terlibat mendukung pelaksanaan Gerakan TJPS-PK, yaitu :

1. PT. Suaka Bumi Pertiwi, wilayah Kabupaten Lembata;
2. PT. Artali Jaya Nusantara, wilayah Kabupaten Kupang, TTS, TTU dan Rote Ndao;
3. CV. Monte Cristo, wilayah Kabupaten Belu dan Malaka;
4. CV. Bahtera Laju, wilayah Kabupaten Sumba Timur, Sumba Tengah dan Sumba Barat;
5. CV. Bidadari Permai, wilayah Kabupaten Manggarai, Manggarai Barat, Manggarai Timur, Nagekeo, Ende dan Flores Timur;
6. CV. Erlangga Agro Jaya, wilayah Kabupaten Sikka dan Ngada;
7. CV. Robinson, wilayah Kabupaten Sumba Barat Daya

Kebutuhan sarana produksi per masing-masing Wiman dituangkan dalam Rencana Anggaran dan Belanja (RAB). Selanjutnya direkap oleh Pendamping Lapangan (PL) TJPS dan diajukan ke *Offtaker* untuk persiapan dan pengadaan sarana produksi. Mekanisme pembayaran sarana produksi dilakukan melalui Debet dari rekening Wiman ke rekening *Offtaker*.

F. Pelaksanaan Gerakan TJPS Pola Kemitraan MT II ASEP 2022

Sesuai rencana pada MT II Asep 2022 target pelaksanaan TJPS Pola Kemitraan (TJPS-PK) seluas 5.000 ha yang tersebar di 13 Kabupaten, yaitu: Kupang, TTS, TTU, Belu, Malaka, Alor, Lembata, Nagekeo, Ngada, Manggarai Timur, Manggarai, Sumba Timur dan Sumba Barat Daya. Target luas per Kabupaten dapat dilihat pada table 2.1. Dalam pelaksanaannya terjadi penambahan 2 (dua) Kabupaten, yaitu: Sikka dan Ende. Maka jumlah Kabupaten yang berproses untuk melaksanakan Gerakan TJPS-PK MT II ASEP 2022 berjumlah 15 Kabupaten.

1. Gerakan TJPS Pola Kemitraan Berbasis KUR

o Luas Lahan dan Calon Penerima Manfaat Gerakan TJPS Pola Kemitraan Berbasis KUR

Berikut adalah data luas lahan dan jumlah penerima manfaat pada setiap tahapan proses yang telah dilaksanakan.

Tabel 2.1 Luas Lahan dan Penerima Manfaat Gerakan TJPS Pola Kemitraan Berbasis KUR MT II ASEP 2022.

No	Kabupaten	Target Luas Lahan (Ha)	Jlh Kec	Jlh Desa	Lahan Terverifikasi		Proses SLIK		Lulus SLIK		Akad Kredit	
					Luas (Ha)	Jlh WM (org)	Luas Lahan (Ha)	Jlh WM (org)	Luas Lahan (Ha)	Jlh WM (org)	Luas Lahan (Ha)	Jlh WM (org)
1	2	3	4	5	6	7	8	9	10	11	12	13
1	Kupang	813,0	8	29	554,4	648	544,4	638	380,45	445	98,50	128
2	TTS	45,0	5	8	43,30	69	43,25	69	37,0	57	-	-
3	TTU	245,0	9	19	261,4	439	118,0	157	41,5	60	-	-
4	Belu	125,0	6	17	126,0	217	89,25	152	43,3	70	41,55	66
5	Malaka	500,0	7	29	898,45	1.256	898,45	1.256	684,3	967	59,0	77
6	Alor	170,0	5	18	169,0	189	169,0	189	133,0	128	-	-
7	Lembata	102,0	3	5	59,5	55	18,5	20	15,5	18	12,5	15
8	Sikka	-	7	8	43,5	46	43,5	46	36,5	37	17,0	18
9	Ende	-	2	3	25,0	19	9,0	9	9,0	9	9,0	9
10	Nagekeo	100,0	2	3	74,25	155	46,5	100	27,5	55	-	-
11	Ngada	600,0	7	15	508,0	921	366,5	893	127,0	299	12,0	12
12	Manggarai Timur	500,0	8	27	161,0	313	161,0	313	69,0	127	13,5	15

1	2	3	4	5	6	7	8	9	10	11	12	13
13	Manggarai	100,0	7	26	1.925	1.959	252,0	513	247,0	400	26,0	26
14	Sumba Timur	500,0	5	8	132,0	132	132,0	132	88,5	121	-	-
15	SBD	1.200	1	4	825,0	833	825,0	833	804,0	812	62,0	62
	TOTAL	5.000	82	219	5.806	7.251	3.716	5.320	2.744	3.605	351,05	428

Keadaan per 31 Desember 2022

Berdasarkan data pada table 2.1 di atas, terlihat bahwa dari target luas 5.000 ha telah terdata potensi lahan saat melakukan sosialisasi oleh Pendamping Lapangan (PL) TJPS seluas 5.806 ha sebanyak 7.251 calon Wiman. Dari luas potensi lahan yang tercatat, telah dilakukan tindak lanjut pengajuan daftar calon Wiman dan luas lahan ke Bank untuk proses Sistem Layanan Informasi Keuangan (SLIK) sejumlah 5.320 calon Wiman dengan luas lahan 3.716 ha. Adapun hasil SLIK bahwa sejumlah sejumlah 3.605 calon Wiman dengan luas lahan 2.744 ha dinyatakan lulus. Selanjutnya ditindaklanjuti dengan melakukan verifikasi lahan dan calon Wiman oleh petugas Bank didampingi oleh PL TJPS dan PPL, maka diperoleh hasil bahwa hanya 428 calon Wiman dengan luas lahan 351,05 ha yang bersedia untuk menandatangani perjanjian Akad Kredit.

o Realisasi Tanam, Panen dan Produksi

Berdasarkan data penandatanganan Akad Kredit seluas 351,05 ha, maka telah dilakukan realisasi tanam 336,30 ha dengan luas panen mencapai 258 ha. Sedangkan sesuai laporan Pendamping Lapangan TJPS bahwa pada MT II ASEP 2022 terjadi gagal panen seluas 19,45 ha. Dengan demikian, maka masih terdapat pertanaman jagung seluas 58,85 ha baru akan melakukan panen pada bulan Januari 2023.

Tabel 2.2 Realisasi tanam, panen dan produksi jagung TJPS-PK Berbasis KUR MT II ASEP 2022

No	Kabupaten	Akad Kredit		Salur Saprodi		Realisasi Tanam		Luas Panen		Gagal Panen		Produksi (Kg)
		Luas Lahan (Ha)	Jlh WM (org)	Luas Lahan (Ha)	Jlh WM (org)	Luas Tanam (Ha)	Jlh WM (org)	Luas Lahan (Ha)	Jlh WM (org)	Luas Lahan (Ha)	Jlh WM (org)	
1	2	3	4	5	6	7	8	9	10	11	12	13
1	Kupang	98,50	128	98,5	128,0	88,75	121	66,65	111	-	-	103.551
2	Belu	41,55	66	41,55	66	41,55	66	36,45	55	-	-	174.960
3	Malaka	59,0	77	59,0	77,0	59,00	77	18,05	28	12,45	32	29.865

1	2	3	4	5	6	7	8	9	10	11	12	13
4	Lembata	12,5	15	12,5	15	12,50	15	12,50	15	-	-	23.625
5	Sikka	17,0	18	17,0	18,0	17,00	18	17,00	18	-	-	36.300
6	Ende	9,0	9	9,0	9,0	9,00	9	9,00	9	-	-	11.495
7	Ngada	12,0	12	12,0	12,0	7,00	7	7,00	7	-	-	21.000
8	Manggarai Timur	13,5	15	13,5	15,0	13,50	15	3,50	4	7,00	7	14.000
9	Manggarai	26,0	26	26,0	26,0	26,00	26	26	26	-	-	79.350
10	SBD	62,0	62	62,0	62,0	62,00	62	62	62	-	-	303.800
	TOTAL	351,05	428	351,05	428	336,30	415	258	335	19,45	39	797.946

Kadaan per 31 Desember 2022

o Realisasi Penjualan Jagung Pipilan Kering dan Pembelian Ternak

Pada Musim Tanam April-September 2022, untuk TJPS Pola Kemitraan Bernasis KUR terdapat luas panen jagung seluas 258 ha untuk 335 wiman, dengan jumlah produksi 797.946 kg. Dari jumlah produksi tersebut telah terjadi realisasi penjualan jagung pipilan kering (Kadar Air 15%) sebanyak 249.726 kg dengan total nilai jual Rp. 1.375.726.400,- Rincian data per kabupaten dapat dilihat pada table 2.3.

Tabel 2.3 Data realisasi penjualan jagung pipilan kering dan realisasi pembelian ternak.

No	Kabupaten	Luas Panen		Produksi (Kg)	Realisasi Penjualan			Realisasi Pembelian Ternak			
		Luas Lahan (Ha)	Jlh WM (org)		Jumlah (Kg)	Harga Jual/Kg (Rp)	Total Nilai Jual (Rp)	Ayam (ekor)	Kambing (ekor)	Babi (ekor)	Sapi (ekor)
1	Kupang	66,65	111	103.551	96.551	4.675	451.421.400	-	-	-	-
2	Belu	36,45	55	174.960	76.780	6.000	460.680.000	129	11	9	-
3	Malaka	18,05	28	29.865	17.686	5.000	88.430.000	-	-	-	-
4	Lembata	12,50	15	23.625	-	-	-	-	-	-	-
5	Sikka	17,00	18	36.300	-	-	-	-	-	-	-
6	Ende	9,00	9	11.495	1059	5.000	5.295.000	-	-	-	1
7	Ngada	7,00	7	21.000	-	-	-	-	-	-	-
8	Manggarai Timur	3,50	4	14.000	-	-	-	-	-	-	-
9	Manggarai	26,00	26	79.350	42.650	4.000	317.400.000	-	-	17	-
10	SBD	62,00	62	303.800	15.000	3.500	52.500.000	-	-	-	-
	TOTAL	258	335	797.946	249.726	28.175	1.375.726.400	129	11	26	1

Kadaan per 31 Desember 2022

2. Gerakan TJPS Pola Kemitraan Non KUR MT II ASEP 2022

Pada MT II ASEP 2022 terealisasi TJPS Pola Kemitraan Non KUR seluas 12.456,6 ha dengan capaian produksi sebesar 6.755 ton. Tersebar di 3 (Tiga) Kabupaten, dengan rincian sebagai berikut :

- Kabupaten Malaka : 2.900 ha
- Kabupaten Manggarai Barat : 500 ha
- Kabupaten Sumba Barat Daya : 9.057 ha

Sedangkan untuk Kabupaten Sumba Barat Daya terdapat realisasi tanam swadaya petani menuju kemitraan seluas 12.980,1 ha, dengan capaian produksi sebesar 30.827,6 ton.

G. Pelaksanaan Gerakan TJPS Pola Kemitraan MT I OKMAR 2022/2023

1. Gerakan TJPS Pola Kemitraan Berbasis KUR MT I OKMAR 2022/2023

- Alokasi TJPS Pola Kemitraan MT I OKMAR 2022/2023

Sesuai rencana pada MT I Okmar 2022/2023 target pelaksanaan TJPS Pola Kemitraan (TJPS-PK) seluas 100.000 ha yang tersebar di 21 Kabupaten, sebagaimana terlihat pada table 2.4. Dalam pelaksanaannya terjadi pengurangan 1 (satu) Kabupaten, yaitu: Sabu Raijua, sehingga jumlah Kabupaten yang berproses untuk melaksanakan Gerakan TJPS-PK MT II ASEP 2022 berjumlah 20 Kabupaten.

Tabel 2.4 Alokasi TJPS MT I OKMAR 2022/2023

No	Kabupaten	Target Luas Lahan (Ha)
1	2	3
1	Kupang	7.000
2	TTS	5.000
3	TTU	5.000
4	Belu	2.000

1	2	3
5	Malaka	10.500
6	Alor	10.000
7	Lembata	5.000
8	Flores Timur	3.000
9	Sikka	5.000
10	Ende	1.000
11	Nagekeo	1.500
12	Ngada	5.000
13	Manggarai Timur	10.000
14	Manggarai	2.500
15	Manggarai Barat	2.000
16	Sumba Timur	8.000
17	Sumba Tengah	500
18	Sumba Barat	5.000
19	SBD	10.000
20	Rote Ndao	1.000
21	Sabu Raijua	1.000
	TOTAL	100.000

o **Luas Lahan dan Calon Penerima Manfaat Gerakan TJPS Pola Kemitraan Berbasis KUR**

Sesuai hasil verifikasi Calon Wirausahawan Mandiri Calon Lokasi (CWCL) Gerakan TJPS MT I OKMAR 2022/2023 dari 20 Kabupaten pelaksana, maka terekap data sebaran lokasi dan jumlah wiman penerima manfaat sebagai berikut :

- o Jumlah Kecamatan : 95
- o Jumlah Desa/Kelurahan : 275
- o Jumlah Wirausahawan Mandiri : 2.100

Data luas lahan pada setiap tahapan proses dapat dilihat pada table 2.5.

Tabel 2.5 Luas Lahan Gerakan TJPS Pola Kemitraan MT I OKMAR Berbasis KUR 2022/2023.

NO	KABUPATEN	TARGET LUAS LAHAN (HA)	LAHAN TERVERIFIKASI		PROSES SLIK		LULUS SLIK		HASIL VERIFIKASI BANK (SIAP AKAD)		AKAD KREDIT	
			LUAS LAHAN (Ha)	JLH WM (ORG)	LUAS LAHAN (Ha)	JLH WM (ORG)	LUAS LAHAN (Ha)	JLH WM (ORG)	LUAS LAHAN (Ha)	JLH WM (ORG)	LUAS LAHAN (Ha)	JLH WM (ORG)
1	2	3	4	5	6	7	8	9	10	11	12	13
1	Kupang	7.303,1	7.683,5	7.700	7.655,0	7.671	6.744,0	6.759	135,00	184	108,50	140
2	TTS	5.045,0	1.508,75	1.546	1.441,75	1.505	877,25	946	246,00	292	196,70	196
3	TTU	5.245,0	7.309,45	8.004	7.193,65	7.874	460,0	665	233,50	393	88,50	140
4	Belu	2.000,0	2.230,0	2.309	2.240,0	2.309	1.623,35	1.685	220,25	262	59,00	71

1	2	3	4	5	6	7	8	9	10	11	12	13
5	Malaka	10.729,2	2.703,4	3.806	2.703,4	3.806	1.757,6	2.330	403,00	614	180,50	236
6	Alor	10.145,6	1.366,0	1.366	1.366,0	1.366	997,0	997	214	214	214,00	214
7	Lembata	5.041,5	1.435,0	1.449	1.227,0	1.241	876,0	889	264,00	307	218,50	272
8	Flores Timur	3.000,0	923,85	962	985,35	1.044	811,10	868	23,00	28	25,00	34
9	Sikka	4.969,0	564,25	660	564,25	660	345,75	375	120,00	120	71,00	71
10	Ende	972,0	347,0	457	300,00	409	185,0	258	45,00	55	27,00	31
11	Nagekeo	1.572,3	817,00	952	544,55	732	308,00	414	107,80	133	59,50	71
12	Ngada	5.092,0	4.634,0	4.882	2.139,0	2.536	1.049,3	1.474	151,50	175	151,50	175
13	Manggarai Timur	10.038,0	990,00	969	910,0	904	361,0	373	170,00	223	88,50	103
14	Manggarai	2.195,7	1.467,42	1.754	1.467,42	1.754	254,15	435	55,00	111	32,50	55
15	Manggarai Barat	2.000,0	1.128,5	1.077	940,0	874,50	634,5	685	196,50	213	196,50	213
16	Sumba Timur	8.368,0	3.455,5	3.456	2.265,0	2.569	1.776,5	1.819	-	-	-	-
17	Sumba Tengah	500,0	348,0	356	348,0	356	336,0	356	26,00	32	-	-
18	Sumba Barat	5.000,0	5.622,0	4.576	5.623,0	4.577	878,0	878	349,00	349	155	155
19	SBD	11.138,0	2.800,0	2.800	742,0	742	253,0	253	23	23	23	23
20	Rote Ndao	1.000,0	183,5	204	198,00	233	135,50	166	40,50	59	24,00	34
	TOTAL	101.354,2	47.517,12	49.285	40.853,37	43.163	20.663	22.625	3.023,05	3.787	1.919,20	2.234

Keadaan Per 31 Desember 2022

o Realisasi Tanam TJPS Pola Kemitraan Berbasis KUR MT I OKMAR 2022/2023

Sesuai dengan data Akad Kredit dan rencana waktu tanam yang diusulkan oleh Wimam, maka waktu tanam dimulai dari bulan Oktober 2022 – Januari 2023. Pelaksanaan penanaman disetiap kabupaten dilakukan sesuai dengan kesiapan lahan, kesiapan sarana produksi dan waktu terjadinya hujan. Hingga tanggal 31 Desember 2023 dari total luas lahan Akad Kredit 1.919,20 ha yang sudah tertanam seluas 1.290,40 ha (67,24%) dan belum tertanam 628,80 ha (32,76%).

Tabel 2.6 Data realisasi tanam TJPS Pola Kemitraan Berbasis KUR MT I OKMAR 2022/2023

NO	KABUPATEN	AKAD KREDIT		SALUR SAPRODI		REALISASI TANAM		
		LUAS LAHAN (Ha)	JLH WM (ORG)	LUAS LAHAN (Ha)	JLH WM (ORG)	LUAS LAHAN (Ha)	JLH WM (ORG)	%
1	2	3	4	5	6	7	8	9
1	Kupang	108,50	140	108,50	140	35,00	47	32,26
2	TTS	196,70	196	196,70	196	189,20	188	96,19
3	TTU	88,50	140	88,50	140	63,50	95	71,75
4	Belu	59,00	71	59,00	71	20,00	28	33,90
5	Malaka	180,50	236	169,00	214	86,00	128	47,65
6	Alor	214,00	214	175,00	203	30,70	38	14,35

1	2	3	4	5	6	7	8	9
7	Lembata	218,50	272	218,50	272	226,50	280	103,66
8	Flores Timur	25,00	34	25	34	5,00	7	20,00
9	Sikka	71,00	71	71,00	71	54,00	53	76,06
10	Ende	27,00	31	27,00	31	20,50	24	75,93
11	Nagekeo	59,50	71	59,50	71	59,50	71	100
12	Ngada	151,50	175	80,00	85	50,00	60	33,00
13	Manggarai Timur	88,50	103	88,50	103	85,00	94	96,05
14	Manggarai	32,50	55	32,50	55	17,50	40	53,85
15	Manggarai Barat	196,50	213	196,50	213	196,50	213	100
16	Sumba Timur	-	-	-	-	-	-	
17	Sumba Tengah	-	-	26,00	32	7,50	8	
18	Sumba Barat	155	155	155	155	130,00	130	83,87
19	Sumba Barat Daya	23	23	-	-	-	-	0,00
20	Rote Ndao	24,00	34	24,00	34	14,00	21	58,33
	TOTAL	1.919,20	2.234	1.800,20	2.120	1.290,40	1.525	67,24

Kadaan Per 31 Desember 2022

2. Gerakan TJPS Pola Kemitraan Non KUR MT I OKMAR 2022/2023

Pada MT I OKMAR 2022/2023 terealisasi TJPS Pola Kemitraan Non KUR seluas 31.785 ha. Tersebar di 12 (Dua Belas) Kabupaten, dengan rincian pada table 2.7

Tabel 2.7 Luas lahan TJPS Pola Kemitraan Non KUR

No	Kabupaten	Luas Lahan (Ha)
1	Kupang	6.241
2	Timor Tengah Selatan	3.464
3	Timor Tengah Utara	1.100
4	Belu	1.000
5	Alor	1.500
6	Lembata	1.500
7	Sikka	500
8	Sumba Timur	500
9	Sumba Tengah	7.950
10	Sumba Barat	500
11	Sumba Barat Daya	7.070
12	Rote Ndao	460
	TOTAL	31.785

Sedangkan untuk Kabupaten Sumba Barat Daya terdapat realisasi tanam swadaya petani menuju kemitraan seluas 34.300 ha.

III. MASALAH DAN UPAYA PEMECAHAN

A. Masalah yang dihadapi

Dalam pelaksanaan Gerakan TJPS Pola Kemitraan tahun 2022, terdapat beberapa masalah yang dihadapi, yaitu :

1. Ketersediaan sumber air yang terbatas pada pelaksanaan MT II ASEP;
2. Curah hujan yang tidak menentu;
3. Minat petani membiayai usaha taninya secara mandiri dengan mengakses KUR/KMM masih rendah dan atau takut terjadi kredit macet;
4. Perbankan yang terlibat baru Bank NTT dan masih terbatas tenaga kerjanya;
5. Proses SLIK, verifikasi lahan dan calon wiman sampai penandatanganan akad kredit di Bank masih lambat;
6. Sarana produksi pertanian belum dapat disiapkan tepat waktu oleh *Offtaker*;
7. *Offtaker* masih sering berganti dan atau mengundurkan diri, bahkan ada yang mengundurkan diri saat mendekati waktu tanam;
8. Tidak semua jagung pipilan kering dijual oleh Wiman ke *Offtaker*, tapi dijual ke pedagang/pengepul karena adanya selisih harga.

B. Upaya Pemecahan Masalah

Menghadapi berbagai permasalahan yang ditemui dalam pelaksanaan Gerakan TJPS Pola Kemitraan 2022, Dinas Pertanian dan Ketahanan Pangan Provinsi NTT telah melakukan berbagai upaya untuk meminimalisir masalah, seperti :

1. Melakukan koordinasi secara periodik dengan semua pihak terkait dalam pelaksanaan TJPS Pola Kemitraan;
2. Melakukan pertemuan koordinasi, pertemuan teknis, monitoring perkembangan dan evaluasi secara periodik pada tingkat Provinsi dengan Kabupaten dan dengan petugas lapangan;
3. Terus melakukan sosialisasi, pembinaan, penyuluhan dan pengawalan secara kolaborasi sampai dengan tingkat lapangan.

IV. PENUTUP

Tanam Jagung Panen Sapi (TJPS) hanyalah sebuah slogan saja. Tidak dapat diterjemahkan secara harfiah bahwa menanam jagung menghasilkan atau berbuah sapi/ternak. Gerakan TJPS sesungguhnya sebuah pernyataan yang mengandung “motivasi” bahwa dengan berusaha tani jagung secara baik, maka hasil jagung setelah disisihkan sebagai pangan keluarga (*food security*), selebihnya dapat dijual untuk membeli sapi/ternak.

Laporan pelaksanaan Gerakan Tanam Jagung Panen Sapi (TJPS) Pola Kemitraan tahun 2022 ini sebagai bahan evaluasi dan pertanggungjawaban atas pelaksanaannya dan dapat dijadikan sebagai bahan masukan bagi pemangku kepentingan dalam penetapan program dan pelaksanaannya pada tahun berikutnya. Hal ini penting dilakukan agar Gerakan TJPS Pola Kemitraan dapat dilaksanakan sesuai rencana, menuju NTT Bangkit menuju Sejahtera dan menjadikan NTT sebagai lumbung jagung dan sapi/ternak.



Lampiran 1 :
UNIVERSITAS
GADJAH MADA

Implementasi Kebijakan Pertanian Terintegrasi dengan Pendekatan Logic Model: Studi Kasus Program

Tanam Jagung Panen Sapi (TJPS) di Kabupaten Sumba Barat Daya

DEDE ALEXANDER BAHA SINUOR, Prof. Drs. Torontuan K. Yeremias, S.U., MURP., Ph.D.

DAFTAR ISI
DAFTAR LAMPIRAN
DAFTAR TABEL
DAFTAR GAMBAR
DAFTAR PUSTAKA
DAFTAR LAMPIRAN
DAFTAR TABEL
DAFTAR GAMBAR
DAFTAR PUSTAKA

DAFTAR ISI
DAFTAR LAMPIRAN
DAFTAR TABEL
DAFTAR GAMBAR
DAFTAR PUSTAKA

YANG MELAKUKAN AKAD KREDIT

KEGIATAN TJPS POLA KEMITRAAN MT II ASEP 2022

No	Kabupaten	Kecamatan	Desa/Kelurahan	Nama	Luas Lahan (Ha)
1	Kupang	Taebenu	Baumata Timur	Yabes F. Humau	0,25
				Yumima Heten Heke	0,25
				Ferderika Suni	0,25
				Drs. Kostantin Humau	1,00
				Frangki L.Heten	0,50
				Maria G.Obesi	0,50
				Beni Y. Humau	0,25
				Mety Neno	0,25
				Ferdinan S.Nautu	0,25
				Seprianus Nautu	0,25
				Herman Nifu	0,50
				Tonsi Nifu	0,25
				Ayub S. Aome	0,50
				Obed Nifu	0,25
				Denny Aome	0,50
				Noh Aome	0,25
				Yulianus Banu	0,25
	Jumlah	1	1	17	6,25
		Kupang Timur	Kel. Naibonat	Fridulinus Boli	1,00
				Yance Mariana Amheka	0,50
				Santo Mesah	0,50
				Marten Humau	1,00
				Serli Evhi Suan	1,00
				Yulianus Humau	1,00
				Deky Humau	1,00
				Petronela Atolo	1,00
				Ayub Klali	0,50
			Kel. Tuatuka	Osias Lopo	1,00
				Jimri Hermanus	0,50
				Philipus Tanau	0,25
				Sumitra A. Panatibana	1,00
			Pukdale	Arnolus Y Marabidjala	0,50
				Ismael Rafael	1,00
				Yones Yohanes	0,50
				Sendyanto Lesiangi	1,00
				Elisabeth Martha Manoe	0,50
				Richie Patolabalo	0,50
			Kel. Merdeka	Isak Hendrik Benyamin	1,50
				Abraham Y. Benyamin	2,00
				Ariyance Aluman	0,50
				Diana E. Benyamin	1,00
			Kel. Oesao	Lice Mantolas	1,00
				Fifi Yumima Kapitan	1,50
				Ricky I. Theosedsa Loak	1,50
				Deki Ernes Manafe	1,00
				Darwin Alfred Lusi	1,50
				Istefanus Th. Lada	1,50
				Yanto Aldin Nait	1,00



Implementasi Kebijakan Pertanian Terintegrasi dengan Pendekatan Logic Model: Studi Kasus Program

Tanam Jagung Panen Sapi (TJPS) di Kabupaten Sumba Barat Daya

DEDE ALEXANDER BAHU SINUOR, Prof. Drs. Torontuan K. Yeremias, S.U., MURP., Ph.D.

Universitas Gadjah Mada, 2026 | Diunduh dari <http://etd.repository.ugm.ac.id/>

No	Kabupaten	Kecamatan	Desa/Kelurahan	Nama	Luas Lahan (Ha)
			Manusak	Orance Lenamah	0,50
				Yefta C. Bengkiuk	1,00
				Daniel O. Sajuna	2,00
	Jumlah	1	6	33	47,75
		Amabi Oefeto	Kuanheum	Erikh N. Tenmau	1,00
				Jefri E. Tenmau	0,50
				Titus Tenmau	0,50
				Maksi L. Manuinumu	0,50
				Yesua Haumeni	0,50
				Fersi Sunli Baran	0,50
				Agustinus Benu	0,50
				Yohanis Tobe	0,50
				Arita Jublina Bansone	0,25
				Mesak Sadrak Obetnego	0,75
				Opa Nikolas Benu	1,00
			Raknamo	Aditya Wicky Mbura	1,00
				Rama Vicky Mbura	1,00
	Jumlah	1	1	13	8,50
		Fatuleu	Kel. Camplong I	Agrilis I. Labuh, SP	0,50
	Jumlah	1	1	1	0,50
		Takari	Hueknutu	Alexander Boy	0,50
				Yeskiel Anin	0,50
				Benediktus Kaunan	0,50
			Benu	Marsic Yanfit Baaf	0,50
				Marsel O. Ba'af	0,50
	Jumlah	1	2	5	2,50
		Sulamu	Bipolo	Simon Petrus Kaesnube	2,00
				Yusuf Baitanu	0,50
				Hermina Nabem	1,00
				Pudji Sih Lestari	0,50
				Derven N Tanono	0,50
			Oeteta	Sanaria Ismail	1,00
				Yakob M. Tafae	1,00
				Viktor Abraham Ponis	0,50
				Urbanus Otepah	1,00
				Samuel Padakama	0,50
				Yambres B. Kaesnube	1,00
				Yumima Peul	0,50
				Samuel Sikuele	0,50
				Yensi S. Tafae	0,50
			Pariti	Musa A. Nafi	1,50
				Welem Y.K.Pellokila	1,00
				Kostantinus Manafe	1,00
				Agustina Manafe	1,00
				Meldiano A. Noach	1,00
				Irvanto Charles Letuna	0,50
				Lasarus Noach	1,00
				Yane Welci K. Taneo	1,00
				Gotlief Edon	1,50
				Yoskas I. D. F. Pellokila	0,50
				Margareta Lau Somi	1,00



No	Kabupaten	Kecamatan	Desa/Kelurahan	Nama	Luas Lahan (Ha)
				Yanto M. Noach	1,00
				Helsina Lau	1,50
				Yufrit Manafe	1,00
				Esau Marhens Lau	1,00
				Costantinus Josli Lau	1,00
				Marlin Agustina Leluk	0,50
				Pelipus Manno Rihi	0,50
				Aloysius Ngongo Lede	1,00
				Lukas L. Bili	1,00
				Yohanis N. Wunda	1,00
				Yermiadi A. K. Pellokila	1,00
				Nurtia Damaris Manafe	1,00
				Arbet B. Rote	1,00
	Jumlah	1	3	38	51,50
		Fatuleu Barat	Poto	Elsya Nenobahan	1,00
				Yustus S. Boy	1,00
				Marsel Yosafat Atte	0,50
				Nerius Amrosius Boy	0,50
				Melkisedek Nenobais	0,50
				Oktofianus Atte	0,50
				Dance Saefatu	1,00
				Albert Sinlae	1,00
				Yefri Sinlae	1,00
				Iskandar Sinlae	0,50
				Adrian Balukh	0,50
				Melki Nggonggoek	0,50
				Yandres Sinlae	0,50
				Yuliana Liunokas	1,00
				Sufia Mbeo	1,00
				Victor Imanuel B. Ait	0,50
				Nadap Bait	0,50
				Piter Talas	0,50
				Arnol Aklili	0,50
				Iskandar F Kanu	0,50
				Ester Laome	1,00
	Jumlah	1	1	21	14,50
	TOTAL KUPANG	7	15	128	98,50
2	Belu	Tasifeto Timur	Takirin	Petrus Fahik Taek	1
			Dafala	Damianus Ehak	1
				Dominicus Lau	1
			Sarabau	Stefanus Kiik	0,8
				Erazmus Aliuk	0,7
				Fernandes Suri	0,7
				Albertus Lisu	0,55
				Petrus Sama Lelo	0,25
				Blasius Bere mau	0,25
			Tulakadi	Yustina Bete	0,5
	Jumlah	1	4	10	6,75
		Kakuluk Mesak	Kabuna	Alfridus Mauk	0,5
				Marselina Sofia Ati	0,5
				Jacinta De AraujoMaia	0,5
	Jumlah	1	1	3	1,5



Implementasi Kebijakan Pertanian Terintegrasi dengan Pendekatan Logic Model: Studi Kasus Program

Tanam Jagung Panen Sapi (TJPS) di Kabupaten Sumba Barat Daya

DEDE ALEXANDER BAHU SINUOR, Prof. Drs. Torontuan K. Yeremias, S.U., MURP., Ph.D.

UNIVERSITAS GADJAH MADA Universitas Gadjah Mada, 2026 | Diunduh dari <http://etd.repository.ugm.ac.id/>

No	Kabupaten	Kecamatan	Desa/Kelurahan	Nama	Luas Lahan (Ha)
		Tasifeto Barat	Bakustulama	Ermelinda Bete	0,5
				Aplonia Aek	1
				Theodorus Mauk	0,8
				Bendiktus klau	0,5
			Rinbesihat	Petrus Lau	1
				Hilarius Taek	1
				Demetrianu Buik	1
				Oliva Teu	0,5
				Fentiana Klou	0,5
			Naekasa	Daniel Ulu	1
				Yohanes Uluk	1
				Antimus Kapitan	1
				Damianus Y. Fatin	0,5
				Alfonsius Lan Timo	0,5
				Leonardus Bau	0,25
				Armando Asa	0,4
				Marselinus Mali	0,5
				Albaru Mau	0,5
				Bajilo Afonso	0,5
				Isabel Boe	0,5
				Andreas Meak	0,3
				Matheus Seran	0,4
				Petrus Mau	0,3
				Wihelmina Talas	0,4
				Rosalia Olo	0,3
				Maria Dunuati Sintubas	0,3
				Maria Agustina Lese	0,3
				Theresia Delin	1
	Jumlah	1	3	28	16,75
		Atambua Selatan	Fatukbot	Kristoforus Loe Talo	1
				Hesli Nagai Yoda	1
	Jumlah	1	1	2	2
		Raimanuk	Tasain	Gregorius Molo	1
				Petrus Seran	0,5
				Herman Sole	1
				Frederikus Manek	0,5
				Gerson B. Manek	0,5
				Aloysius Bouk	0,5
				Yohanes Riu	0,5
				Yuliana Un	0,5
				Aplonia Kabasa	0,5
				Akulina Sonbai	0,75
				Mikhael Manek	0,5
				Theodorus Manek	0,5
				Fransiskus M. Tasain	0,5
				Aristobolus Tallan	0,5
				Leonarda Noi	0,5
				Adi Yuvens Mau	0,5
				Rosalia Finsensia Bubu	0,3
				Leonardus Nurak	1
				Maria Y. Nobas Tasain	0,5



Implementasi Kebijakan Pertanian Terintegrasi dengan Pendekatan Logic Model: Studi Kasus Program Tanam Jagung Panen Sapi (TJPS) di Kabupaten Sumba Barat Daya

DEDE ALEXANDER BAHU SINUOR, Prof. Drs. Torontuan K. Yermias, S.U., MURP., Ph.D.

Universitas Gadjah Mada, 2026 | Diunduh dari <http://etd.repository.ugm.ac.id/>

No	Kabupaten	Kecamatan	Desa/Kelurahan	Nama	Luas Lahan (Ha)
			Leuntolu	Jems Arianto Haeratu	1
				Victor Ximenes Tavares	1
				Marselinus Seran	1
				Makarius Mali	0,5
		Jumlah	1	23	14,55
		TOTAL BELU	5	11	66
3	Malaka	Wewiku	Alkani	Aryanto Yance Bria	1,00
				DONATUS BRIA	0,50
				Urbanus Klau Seran	0,50
				YONATHAS NAHAK	0,50
				PAULUS NAHAK	0,50
				HUBERTUS BERE	1,00
				GREGORIUS BRIA	0,50
				REMIGIUS SERAN	1,00
				HENDRIKUS SERAN	1,00
				LAMBERTUS FUEL	1,00
				NIKOLAS KLAU	1,00
				PAULUS BRIA	0,50
		Jumlah	1	12	9,00
		Weliman	Angkaes	YOHANES NAHAK	1,00
				YOHANES SERAN	1,00
				YOHANES SERAN ULU	0,50
				PAULUS BAU	1,00
				AGUSTINUS BRIA	1,00
				STEFANUS KLAU	0,50
				AGUSTINUS NAHAK	1,00
				MARIANUS BRIA	1,00
				RINTO PALENDUO	0,50
				FRANSIKUS SEO	0,50
			Wederok	LAURENSIUS NAHAK	1,00
				ATNASIUS SERAN	1,00
				Gabriel Bria Kaulon	0,5
				Yuliana Luruk Seran	0,5
				SERFASIUS SERAN	0,5
		Jumlah	1	15	11,50
		Malaka Barat	Rabasa Hain	ALFONSIUS SIKI	0,50
				BENEDIKTUS FAHIK	0,50
				DANIEL BERE LEKIK	0,50
				Nikolas Nahak Balek	0,50
				OKTAVIANUS SERAN	0,50
				SEVERINUS NAHAK	0,50
				SIMON SERAN LALAK	0,50
				Yeremias Klau Berek	0,50
				Yohanes Seran Nahak	0,50
			Oan Mane	ARNOLDUS NAHAK	1,00
				DOMINIKUS KLAU	0,50
				FILOMINA ABUK	1,00
				Yohanes Nahak Tiloi	0,50
				LAMBERTUS NAHAK	0,50
				LASARUS BRIA	0,50
				PRIMUS TAHU	0,50
				SERAFINA ABUK	0,50



Implementasi Kebijakan Pertanian Terintegrasi dengan Pendekatan Logic Model: Studi Kasus Program

Tanam Jagung Panen Sapi (TJPS) di Kabupaten Sumba Barat Daya

DEDE ALEXANDER BAHU SINUOR, Prof. Drs. Torontuan K. Yermias, S.U., MURP., Ph.D.

Universitas Gadjah Mada, 2026 | Diunduh dari <http://etd.repository.ugm.ac.id/>

No	Kabupaten	Kecamatan	Desa/Kelurahan	Nama	Luas Lahan (Ha)
			Motaain	ANDERAS FAHIK	1,00
				ARNOLDUS TETI	1,00
				BENEDIKTA IBA	1,00
				DANIEL SERAN TAEK	1,00
				HERMAN NAHAK	1,00
				KARLUS KLAU LOKE	1,00
				Lambertus Nakak Kauk	1,00
				LAURENSIUS KLAU	1,00
				Maria Yasinta Hoar	1,00
				Nikolas Seran Bauk	1,00
				Paulus Nahak Neno	1,00
				PAULUS SERAN ULU	1,00
				PETRUS SERAN BRIA	1,00
				Romanus Nahak Seran	1,00
				SEBASTIANUS BRIA	1,00
				YEREMIAS LEKI	0,50
				YOHANES SERAN	0,50
				Yoseph Leki	0,50
				Yovita Luruk	0,50
			Bateti	Yovita Fransiska Tahu	1,00
				Feliks Meitosari Nggebu	1,00
				Angela Lotu	1,00
			Umatoos	Alexander Bria	1,00
				Yohanes Tahu	1,00
				Mersiana I. Hoar Bria	0,50
				Natalia Hoar	0,50
				Nikolas Kehi	1,00
				Lambertus Bria	0,50
				Fransiskus Seran	0,50
				Marselinus Klau	1,00
				Sisilia Seuk	1,00
				Sisilia Hoar	1,00
				Apriana Paula Luruk	1,00
		Jumlah	1	5	50
	TOTAL MALAKA	3	8	77	59,00
4	Lembata	Nagawutun	Duawutun	Petrus Kia Wuwur	1,00
		Nagawutun	Wuakerong	Marselinus P. Dule	1,00
		Jumlah	1	2	2,00
		Nubatukan	Bour	Gerardus Haba	0,50
		Nubatukan	Bour	Maria Leto	1,00
		Nubatukan	Bour	Imelda Deram	0,50
		Nubatukan	Bour	Yohanes Lado Henakin	1,00
		Nubatukan	Bour	Thomas Taru Tobil	1,00
		Nubatukan	Bour	Aloisia Hingi Wuwur	1,00
		Nubatukan	Bour	Petrus K. Boro Witin	1,00
		Nubatukan	Kel. Lewoleba Brt	Katarina Kidi	0,50
		Nubatukan	Kel. Lewoleba Brt	Julio Cardoso	0,50
		Jumlah	1	2	9
		Lebatukan	Merdeka	Yuliana Epu	1,00
		Lebatukan	Merdeka	Pankrasius Mako	0,50
		Lebatukan	Merdeka	Silvester Sani	1,00
		Jumlah	1	1	3
					2,50



Implementasi Kebijakan Pertanian Terintegrasi dengan Pendekatan Logic Model: Studi Kasus Program

Tanam Jagung Panen Sapi (TJPS) di Kabupaten Sumba Barat Daya

DEDE ALEXANDER BAHU SINUOR, Prof. Drs. Torontuan K. Yeremias, S.U., MURP., Ph.D.

No	Kabupaten	Kecamatan	Desa/Kelurahan	Nama	Luas Lahan (Ha)
		Ile Ape	Muroona	Damasius Betu	1,00
	Jumlah	1	1	1	1,00
	TOTAL LEMBATA	4	6	15	12,50
5	Sikka	Mego	Korobhera	Kostodia Nona	1,00
				Rosina Kono	1,00
				Samsufeuus Moses	1,00
	Jumlah	1	1	3	3,00
		Paga	Paga	Andreas Raja	1,00
				Bernadeta Marsiana	0,50
				Alfin Saleh	1,00
				Ibrahim Banda	0,50
				Mukmim Lawi	1,00
	Jumlah	1	1	5	4,00
		Nita	Tilang	Paskalis Paseli Ratu	1,00
	Jumlah	1	1	1	1,00
		Waiblama	Tanarawa	Thomas Tueng	1,00
				Nikolaus Nong	1,00
			Pruda	Simon Petrus	1,00
				Romanus Rowe	1,00
				Robertus Ruben	1,00
	Jumlah	1	2	5	5,00
		Talibura	Nangahale	Maria Tarciana Merang	1,00
				Lukas Lewor	1,00
				Laurensius Lorensai	1,00
				Bernadeta Bunga	1,00
	Jumlah	1	1	4	4,00
	TOTAL SIKKA	5	6	18	17,00
6	Ende	Wewaria	Mautenda	Agustina wangu	1,00
				Alfonsius pu'u	1,00
				Ferdinandus ORI	1,00
				Kebesa Raya karolus	1,00
				Yosefina lawi	1,00
				Yohanes D. Logho	1,00
				Yustina sato	1,00
				Donatus senda	1,00
				Mari H. Ndando	1,00
	TOTAL ENDE	1	1	9	9,00
7	Ngada	Golewa Selatan	Were 3	Yosephina Resi	1,00
				Dominika Moi	1,00
				Nikolaus Sigho	1,00
				Emanuel Bupu	1,00
				Baltasar Goa	1,00
				Marselinus Meze	1,00
				Antonius Rangga	1,00
	Jumlah	1	1	7	7,00
		Golewa Barat	Sobo 1	Yakobus Jawa	1,00
				Emanuel Bei	1,00
				Marsianus Djawa	1,00
				Nikolaus Liu	1,00
				Kristoforus Kango	1,00
	Jumlah	1	1	5	5,00
	TOTAL NGADA	2	2	12	12,00



Implementasi Kebijakan Pertanian Terintegrasi dengan Pendekatan Logic Model: Studi Kasus Program

Tanam Jagung Panen Sapi (TJPS) di Kabupaten Sumba Barat Daya

DEDE ALEXANDER BAHU SINUOR, Prof. Drs. Torontuan K. Yeremias, S.U., MURP., Ph.D.

Universitas Gadjah Mada, 2026 | Diunduh dari <http://etd.repository.ugm.ac.id/>

No	Kabupaten	Kecamatan	Desa/Kelurahan	Nama	Luas Lahan (Ha)
8	Manggarai Timur	Borong	Compang Ndejing	Sipri Taur	0,50
				Milkior Padur	0,50
				Monika Melin	0,50
				Yosefina Ninuk	0,50
				Kristina Dimut	0,50
				Markus Iro	0,50
				Bernadus Sampung	0,50
Jumlah	1	1	7	3,50	
		Rana Mese	Watu Mori	Petrus Parut	2,00
				Sisimus Tambuk	1,00
				Daniel Gadil	1,00
Jumlah	1	1	3	4,00	
		Sambi Rampas	Pota	Fariyadi	2,00
				Sunario Muhammad	0,50
				Nurdin Anwar	1,00
				Abdullah Daeng Mantara	1,00
				Sabaruddin	2,00
Jumlah	1	1	5	6,00	
TOTAL MANGGARAI TIMUR		3	3	15	13,50
9	Manggarai	Satar Mese Utara	Nao	Thomas Pong	1,00
				Alfonsus Namput	1,00
				Agustinus Pada	1,00
				Damasus Janggal	1,00
				Maria Megawati Mur	1,00
				Kanisius Lembon	1,00
				Fransiskus Parles	1,00
				Petrus Patmos	1,00
				Yustina Jemamut	1,00
				Petrus Edimas Weko	1,00
				Gabriel Unggur	1,00
				Dafrosa Unus	1,00
				Geradus Guntur	1,00
				Herman S. Soleman	1,00
				Yuvensius Berung	1,00
				Hendrika Oliva Erni	1,00
				Regina Ganut	1,00
Marselinus Pon	1,00				
Stanislaus Gambut	1,00				
Markus Kokarmen	1,00				
Kasianus Jehadun	1,00				
Victor Cembes	1,00				
Romanus Mandu	1,00				
Yohanes Jehadun	1,00				
Ferdinandus Jebarus	1,00				
Krispinus Suprato	1,00				
TOTAL MANGGARAI	1	1	26	26,00	
10	Sumba Barat Daya	Kodi Utara	Noha	Martinus Muda Kondo	1,00
				Gregorius Gheda Kadu	1,00
				Yohana Pati	1,00
				Wehelmina Rehi Mete	1,00
				Yustina Tari Buku	1,00
				Agnes Dita Kodi	1,00



Implementasi Kebijakan Pertanian Terintegrasi dengan Pendekatan Logic Model: Studi Kasus Program

Tanam Jagung Panen Sapi (TJPS) di Kabupaten Sumba Barat Daya

DEDE ALEXANDER BAHU SINUOR, Prof. Drs. Torontuan K. Yeremias, S.U., MURP., Ph.D.

UNIVERSITAS GADJAH MADA Universitas Gadjah Mada, 2026 | Diunduh dari <http://etd.repository.ugm.ac.id/>

No	Kabupaten	Kecamatan	Desa/Kelurahan	Nama	Luas Lahan (Ha)
				Rosalia Ina Kalli	1,00
				Paulina Capa Kaka	1,00
				Maria Kaka Maha	1,00
				Fransiskus Tanggu	1,00
				Dominggus Gheda Duni	1,00
				Yohana Rangga Bela	1,00
				Rofinus Kadu	1,00
				Paulus Pati Mone	1,00
				Daud Radu Ghandi	1,00
				Petrus Bani Dappa	1,00
				Yohanis Jappa Oddo	1,00
				Benyamin Muda Toro	1,00
				Melkianus Mali Ngara	1,00
				Gerson Gheru Tondo	1,00
				Elisabeth Wonda Haghu	1,00
				Debora Ra Mete	1,00
				Martina Kaka Daha	1,00
				Davit Ra Mone	1,00
				Yosef Pata Molo	1,00
				Maria Muda Bota	1,00
				Paulus Pati Mone	1,00
				Petrus Leleng Tana	1,00
				Adriana Japa Doda	1,00
				Yuliana Ambu Kaka	1,00
				Dominggus Gheda Bokol	1,00
				Stepanus Jaha Baka	1,00
				Yusup Radu Kaka	1,00
				Dominggus Dita Gheru	1,00
				Dominggus Dara Hale	1,00
				Sakerius Rehi Toda	1,00
				Tarsisius Mone Kaka	1,00
				Markus Muda Kondo	1,00
				Anderias Ra Kali	1,00
				Daniel Dara Holo	1,00
				Kornelius Pati Geru	1,00
				Dominggus Duka Mete	1,00
				Jonatus Jaka Dana	1,00
				Stepanus Haghe Tena	1,00
				Remundus Ra Mone	1,00
				Danial Ndara Holo	1,00
				Dominikus Deta Billa	1,00
				Yosef Nundu Tana	1,00
				Albertus Gallu Mada	1,00
				Paulus Pati Mone	1,00
				Korlina Kaka Daha	1,00
				Margareta Loghe Maha	1,00
				Yohanes Gheru Kendu	1,00
				Thimoteus Tari Bero	1,00
				Timotius Tari Bero	1,00
				Petrus Pati Rangga	1,00
				Daud Dara Milla	1,00
				Lukas Loghe Kaka	1,00



Implementasi Kebijakan Pertanian Terintegrasi dengan Pendekatan Logic Model: Studi Kasus Program

Tanam Jagung Panen Sapi (TJPS) di Kabupaten Sumba Barat Daya

DEDE ALEXANDER BAHU SINUOR, Prof. Drs. Torontuan K. Yeremias, S.U., MURP., Ph.D.

Universitas Gadjah Mada, 2026 | Diunduh dari <http://etd.repository.ugm.ac.id/>

No	Kabupaten	Kecamatan	Desa/Kelurahan	Nama	Luas Lahan (Ha)
				Gerhard Ra Mone	1,00
				Paulina Maru Hada	1,00
				Adios Dawa	1,00
				Marlina Kaley	1,00
TOTAL SBD		1	1	62	62,00
TOTAL NTT		32	54	428	351,05



Implementasi Kebijakan Pertanian Terintegrasi dengan Pendekatan Logic Model: Studi Kasus Program

Tanam Jagung Panen Sapi (TJPS) di Kabupaten Sumba Barat Daya

DEDE ALEXANDER BAHA SINUOR, Prof. Drs. Torontuan K. Yeremias, S.U., MURP., Ph.D.

Lampiran 2
UNIVERSITAS
GADJAH MADA

Universitas Gadjah Mada, 2026 | Diunduh dari <http://etd.repository.ugm.ac.id/>

RINCIAN DATA CALON WIRUSAHAHAN MANDIRI DAN CALON LAHAN TJPS POLA KEMITRAAN

YANG MELAKUKAN PENANDATANGANAN AKAD KREDIT

PADA MUSIM TANAM OKMAR 2022/2023

No	Kabupaten	Kecamatan	Desa/Kelurahan	Nama Petani	Luas Lahan (Ha)
1	Kupang	Amarasi Selatan	Nekmese	Bandelina Kapitan	1
				Rikardina Nee	1
				ONISIMUS NELSON KAPITAN	1
				Semuel Ora	0,5
			Retrain	Adina Saraujo Bureni	1
				Orson Basoeki	1
		Jumlah	1	6	5,50
		Amarasi	Tesbatan II	ABDULLAH BABU	0,5
				KAMAL FINIT	0,5
				BENYAMIN AFI	1
				YUANCE DELIJON NABU NUBATC	1
				DORENCI RANBOKI	0,5
				EFNILINDA NENOHRAN	1
				MARTHA YOHANA LETTE	0,5
				ALEXANDER REINNATI	1
				MARYUNI RIHI	0,5
				OHALIA SELAN	1
				SELFIDA LERO	0,5
				SADRAK BAKO	1
				SEFTAN NENOHRAN	0,5
				OKTOFIANUS NESTANO	0,5
				USIAS REINNATI	1
				YERIMOT RANBOKI	0,5
				YOHANIS HAUMENI	1
				DEFRI NENOHRAN	0,5
				ANIKA MNIR	0,5
				BENYAMIN BANOET	1
				OBED TEFA	1
				ASNAT REINNATI PA'E	0,5
				KORNELIS SOI	0,5
				BARNABAS RANBOKI	0,5
				APRIT ATTY	0,5
				MELSI BIJAE	0,5
				SEPRIANUS RANBOKI	0,5
				PAULUS NENOHRAN	1
			Oenoni I	Sanci Orance Reinnati	1
				Berni Nenoharaen	0,5
				Maksiana Ataupah	0,5
				Felipus Nenoharan	0,5
				Derbi Abineno	0,5
				Darius Kolo	0,5
				Lambertus Muki	0,5
				Samuel Mareng Beneha	0,5
		Jumlah	1	36	24,00
		Amarasi Timur	Pakubaun	Bandelina Baik	1
				Paulus Fufu	1
				Obet Suffmera	0,5
			Oebes	Dedi Ranboki	1
				Rufus Y. Reinnati	1



Implementasi Kebijakan Pertanian Terintegrasi dengan Pendekatan Logic Model: Studi Kasus Program

Tanam Jagung Panen Sapi (TJPS) di Kabupaten Sumba Barat Daya

DEDE ALEXANDER BAHA SINUOR, Prof. Drs. Torontuan K. Yeremias, S.U., MURP., Ph.D.

UNIVERSITAS
GADJAH MADA

Universitas Gadjah Mada, 2026 | Diunduh dari <http://etd.repository.ugm.ac.id/>

No	Kabupaten	Kecamatan	Desa/Kelurahan	Nama Petani	Luas Lahan (Ha)
			Enoraen	Yakob Haumeni	1
				Simon Tapehen	0,5
				Aminadap Sanak	0,5
				Isak Mnanu	0,5
				Melkisedek Siki	1
		Jumlah	1	3	10
		Sulamu	Pantulan	Donald Oeina	0,5
				Yonathan Pah	0,5
				Ester Loni Pah	0,5
				Gondrat Manafe	1
				Mesry Taka,	1
				GUSTAF SOLEMAN LUSI	1
				Samdjar Lusi	1
				Meldi Melkias Kain	0,5
				Benyamin They	1
				Sarci M. Manafe Lusi	0,5
		Jumlah	1	1	10
		Amabi Oefeto	Fatukanutu	Naomi Benu	0,5
				Isak Loemnanu	0,5
				Debri Wasti Finit	0,5
				Gasper Taimenas	0,5
		Jumlah	1	1	4
		Takari	Benu	Martina M. Hanas	1
				Alexander Ba'af	1
				NYONGKI FRANSISCUS MANOH	1
				Nofi Yanti Ba'af	1
				Metusalak Tanau	1
			Noelmina	PAULUS D. TH. KABNANI	1
				AYUB NATONIS	1
				YESUA TAUHO	1
				MARSEN NOMLENI	1
				MELKISEDEK TAMONOB	1
				ABSAIT SELAN	1
				ELIAS TAMONOB	0,5
				DOMINGGUS TAMONOB	0,5
				SEPRANUS DJAMI	0,5
				YANTI S. UME	1
				JEFRI M. TOLEU	1
				FRITS TUAUNI	1
				YESTI BENU	1
				ANDRI TUAUNI	1
			Hueknutu	IMANUEL BABNESI	1
				DORKAS HAKI	0,5
				GODLIF NATONIS	0,5
				GODLIF BABNESI	0,5
				YENI BABNESI	0,5
				DOMINGGUS BABNESI	0,5
				FRIT PITER TAKIB	1
				OKTOFIANUS LETE	1
				YOHANA TJE	0,5
				LUKAS EKI	0,5
				MERI I. BABNESI	1
			Oelnaineno	MELKISEDEK TAPATAB	1
				MAGDALENA SANAM	1
				SELFINA TAPATAB	1
				FERDINAN TAEBENU	1



Implementasi Kebijakan Pertanian Terintegrasi dengan Pendekatan Logic Model: Studi Kasus Program

Tanam Jagung Panen Sapi (TJPS) di Kabupaten Sumba Barat Daya

DEDE ALEXANDER BAHU, S.N.U.R., Prof. Drs. Torontuan K. Yermias, S.U., MURP., Ph.D.

Universitas Gadjah Mada, 2026 | Diunduh dari <http://etd.repository.ugm.ac.id/>

No	Kabupaten	Kecamatan	Desa/Kelurahan	Nama Petani	Luas Lahan (Ha)
				DELFIANA TAPATAB	1
				JENI ERNI FINCE NUBAN	1
				MARGARITA SABNENO	1
				YAKOBUS NIFU	1
				MAHER S.H. TAFETIN	0,5
				ONISIMUS TOBMUTI	1
			Fatukona	SIMON SELOTES HANO	0,5
				HOFNISILIWANUS LIJD	1
				SEMPRI DEBORA BANFATIN	0,5
				EBET MELEK HANO	1
				ABIA FINI	0,5
				FORDUNATUS HAKI	1
				MELKISEDEK MANEKUS	0,5
				ASE DEMI HAKI	0,5
				PUT NINU	1
				IRENY HAKYTA'BOL	1
				SAMUEL MALO	0,5
				MESAK BENU	1
				DANIEL NDUN	0,5
				YUN SAB TURIANA MALAFU - HAKI	0,5
				SOLEMAN MISSA	0,5
				MARIANA SAFIRA LUMA	1
				KRISTINE KUNE - HAKI	0,5
				ESTER NOFITRIANA OLLA	0,5
				AGUSTIMUS TEFA	1
				YOSTAF ELDIKSON LIDJ	1
				AYUB OTTU	1
				ZET BOTTO	0,5
				ABRAHAM HAKI	1
				YESKIAL MALAFU	1
				SAKEOS BETTI	1
				YOHANIS BULU NGONGO	1
				EKBER MESAN JOEL HANO	1
	Jumlah	1	5	67	55,50
		Nekamese	Oepaha	Singel Rianto Kofan	1
				Yohanis Kofan	1
				Melianthon Huru	1
				Semuel Tinenti	1
				Felipus Kofan	1
	Jumlah	1	1	5	5
		Kupang Tengah	Oelnasi	Martinus Naklui	0,5
				Lorensius Oki	0,5
	Jumlah	1	1	2	1
	TOTAL	8	16	140	108,50
2	TTS	Noebeba	TEAS	JONI JOEL NUBAN	1
				BENYAMIN BANOET	1
				SEM BETTY	1
				HENDRIK PITAY	1
				DOMINGGUS SELAN	1
				ARINCE LOOK	1
			OEEKAM	IMANUEL OME	1
				YONAS SOPABA	1
				BERNADUS LASSA	0,5
				ANDERIAS NABUASA	1
				AGUS T. TALAN	1
				ALBINUS FAOT	1



Implementasi Kebijakan Pertanian Terintegrasi dengan Pendekatan Logic Model: Studi Kasus Program

Tanam Jagung Panen Sapi (TJPS) di Kabupaten Sumba Barat Daya

DEDE ALEXANDER BAHA SINUOR, Prof. Drs. Torontuan K. Yermias, S.U., MURP., Ph.D.

UNIVERSITAS
GADJAH MADA

Universitas Gadjah Mada, 2026 | Diunduh dari <http://etd.repository.ugm.ac.id/>

No	Kabupaten	Kecamatan	Desa/Kelurahan	Nama Petani	Luas Lahan (Ha)
				YULIANUS SOPABA	1
				OKTOFIANUS NEONANE	0,5
				NEKSON LASSA	0,5
				YENTI BETTY	0,5
				YOHANA NUBAN	0,5
				ELISEMBER SILLA	0,5
		Jumlah	1	2	18
		Mollo Selatan	BIKEKNENO	CARLES OPAT	1
				YUNUS TETI	1
				NIKANOR OPAT	1
				YON SANAM	1
				MELKI BANUSU	1
		Jumlah	1	1	5
		Mollo Utara	BOSEN	FILIPUS TOTO	1
				NORLINA A.BANOET	1
		Jumlah	1	1	2
		Kuatnana	SUPUL	WEMPI FAOT	1
				ORANCE FAOT	1
				DOMINGGUS BANU	1
				ARNOLUS ASBANU	1
				NEHEMIA BETTY	1
				ADRIANA BENU	1
				AGUSTINUS NESIMNASI	1
				SAMUEL BENU	1,5
				SAMUEL NESIMNASI	1
				SIMON NESIMNASI	1
				ELKANA AOETPAH	1
				NITANEL FAOT	1
				IBRAHIM FAOT	1
			TUBMONAS	ALBERSIUS TALAN	2
				HENDERINA BANOET	1
			LAKAT	YESUA SAE	1
				LASARUS NESIMNASI	1
				KIRINUS NESIMNASI	1
			TETAF	OKTOVIA FAOT	1
				YERMIA NAKAMNANU	1
				OMRI SELFIANUS FAOT	1
				NORLINA KAUSE	1
				AKHIM FAOT	1
				JUNTO A.S FAOT	1
				ADRIANUS FAOT	1
				SANGGAR NEONANE	1
			ENONEONTES	MATIAS LENAMA	1
				YULIANA SNAE	1
				ESNI YUNITA SELAN	0,5
				BERNADUS SNAE	0,5
				DANIEL NEONANE	1
				STEFANUS SELAN	1
				SEFNAT MISSA	1
		Jumlah	1	5	33
		Kualin	KIUFATU	ADLINA PENUAM	2
				SELFINA TONI	1,5
				MELKIOL TONI	2
				ABDURAHMAN PENUAM	1,5
				YUNUS PENUAM	1
				OBET SAE	1



Implementasi Kebijakan Pertanian Terintegrasi dengan Pendekatan Logic Model: Studi Kasus Program

Tanam Jagung Panen Sapi (TJPS) di Kabupaten Sumba Barat Daya

DEDE ALEXANDER BAHA SINUOR, Prof. Drs. Torontuan K. Yeremias, S.U., MURP., Ph.D.

UNIVERSITAS
GADJAH MADA

Universitas Gadjah Mada, 2026 | Diunduh dari <http://etd.repository.ugm.ac.id/>

No	Kabupaten	Kecamatan	Desa/Kelurahan	Nama Petani	Luas Lahan (Ha)
				WELMINCE BANSOLE	2
				SARCI KAUSE	1
				MELKI NATONIS	1
				AFRIANA BANSOLE	1
				NITANEL TONI	1
				KORNELIS TANESAB	2
				MARTINUS NUFETO	1
				BAHREM PENUAM	1
				AYUB PENUAM	1
				SALMUN OLLA	0,75
				SIMON PETRUS POLLY	1
				YUSUF BANOET	2
				COSMAS AOETPAH	0,75
				MAHMUD POLLY	1
				MAXI OLLA	1
				NASIR PENUAM	2
				UMAR PENUAM	1
				AMIR PENUAM	1
				DAUD TANEO	1
				FERY TON	1
				ARDIN PENUAM	2
				SALMUN PENUAM	2
				SUSANA TEFBANA	2
				ANTON TAMPANI	1
				MARSEL SONBAI	1,5
				SALMUN KOEBANU	1
				SOLEMAN AOETPAH	1
				YUSUF BENU	1
				MIKAEL TALAEN	1
				SALMUN TALAEN	0,5
				HABEL TALAEN	0,5
				YUSUF NITBANI	0,5
				YONATAN KOEBANU	0,5
				FERDINAN KASE	2
				ARNI NAAT	1
				ARNOLSI B. NEONSAET	1
				FIKTOR OLIMPUS NENOTEK	2
				ABRAHAM NAAT	1
				APROSIUS NAAT	1
				YOHANIS NAAT	1
				PALA LASAN	2
				MIKAEL BEIS	1,5
				IGNASIUS NAAT	1
				ALEXANDER NESIMNASI	2
				AGUSTINUS BENU	1
				ANTONETA NESIMNASI	1
				FERDINAN NESIMNASI	0,5
				PATRIANA LIUNIMA	1
				MAKSI BENU	1
				ARIS NAITBOHO	0,5
				MARTEN NENOLIU	1
				MARKUS NESIMNASI	0,5
				FELIPUS NAITBOHO	0,5
				YULIUS HALLA	1
				FRANS SELAN	1
				PAULUS LIUNOKAS	1



Implementasi Kebijakan Pertanian Terintegrasi dengan Pendekatan Logic Model: Studi Kasus Program

Tanam Jagung Panen Sapi (TJPS) di Kabupaten Sumba Barat Daya

DEDE ALEXANDER BAHA SINUOR, Prof. Drs. Torontuan K. Yeremias, S.U., MURP., Ph.D.

UNIVERSITAS
GADJAH MADA

Universitas Gadjah Mada, 2026 | Diunduh dari <http://etd.repository.ugm.ac.id/>

No	Kabupaten	Kecamatan	Desa/Kelurahan	Nama Petani	Luas Lahan (Ha)	
				YONATAN LIUNOKAS	0,5	
				BERNADUS BENU	0,5	
				YOHANIS SAE	0,5	
				FERDERIKA SELAN	0,5	
				MELIANUS SELAN	0,5	
				IMANUEL TANA	0,5	
			TOINEKE	ORIAS BENU	1	
				MARTEN NENOMETA	1	
				SOLEMAN TEFAMNASI	1	
				BERTOLOMEOS MISSA	0,5	
				LUKAS TEFAMNASI	1	
				MUSA TLONAEN	1	
				PAULUS BENU	1	
				YUNUS HEKBOY	1	
				JENI D. NAITBOHO	1	
				SEPRIANUS TALAEN	1	
				DORMINCE Y. FALLO	1	
				YOKTAN NIKODEMUS ABI	1	
				ARITES F. KASE	1	
				SANTO P. BABIS	1	
				NIKODEMUS LIUKAE	1	
		Jumlah	1	2	83	90,00
		Amanuban Selatan	OEBELO	NELCI TLONAEN	2	
				HENDRIK NUBAN	1	
				BENYAMIN TANEO	2	
				DAUD SILLA	1	
				EFRAIM SAE	1	
				YOSEFUS TANEO	1	
				YOHANIS SANAK	1	
				SIMON SAE	1	
				ANDERIAS SAE	2	
			BENA	SELVINCE NDOEN	1	
				OSIAS BEIS	1	
				ARCE TANEO	1	
				DAUD TATANI	0,5	
				SIMEON TATANI	2	
				ADRIANUS BOIMAU	1,5	
				YEHESKIAL NOMLENI	1	
				MENCI Y. TATANI	2	
				NAHOR NOMLENI	0,5	
		Jumlah	1	2	18	22,50
		Amanuban Tengah	NOEBESA	YERMIAS NUBATONIS	0,6	
				DEKI M LIUNIMA	0,75	
				YULIUS BETTY	0,5	
				ROBIANTI LIUNIMA	0,9	
				BERNADUS LIUNIMA	1	
				JERINUS BANAMTUAN	0,75	
				YOSEFUS BETI	0,5	
				KOSTAN LIUNIMA	1	
				TITUS LIUMINA	0,5	
				IMANUEL AKAILUPA	1	
				MELIANUS BETTY	0,75	
				BENYEMIN BETI	0,75	
				MUSA LIUNIMA	1	
				SEFNAT NUBATONIS	0,5	



Implementasi Kebijakan Pertanian Terintegrasi dengan Pendekatan Logic Model: Studi Kasus Program

Tanam Jagung Panen Sapi (TJPS) di Kabupaten Sumba Barat Daya

DEDE ALEXANDER BAHA SINUOR, Prof. Drs. Torontuan K. Yeremias, S.U., MURP., Ph.D.

UNIVERSITAS
GADJAH MADA

Universitas Gadjah Mada, 2026 | Diunduh dari <http://etd.repository.ugm.ac.id/>

No	Kabupaten	Kecamatan	Desa/Kelurahan	Nama Petani	Luas Lahan (Ha)
				MARTEN BANU	0,75
				MENIRIKION KAUSE	1
				SICIEN LIUNIMA	1
	Jumlah	1	1	17	13,25
		Amanuban Timur	BILA	YULIUS SELAN	0,5
				STANISLAUS MANHITU	0,8
				ELIAS FIOS	0,4
				ANTONIUS POEN	0,4
				UMAR TAEK	0,9
				YOSEP SELAN	0,75
				FILIPUS SELAN	0,5
				METUSALAK TONI	0,5
				TAHIR TAEK	0,9
				YONATAN BANAMTUAN	0,75
				YONATAN NUFETO	0,9
				THEODIUS LAMBERTUS NUFETO	0,5
				JONI NINU	0,5
				YOHANIS TABUN	0,75
				YUSUF NEONSET	0,5
				FILIPUS MONE	0,9
				YULIUS BANAMTUAN	1,5
				RINCE FALLO	1,5
				SEMI ENOS BANAMTUAN	1,5
				OTBERTUS OMRI KIKHAU	0,5
	Jumlah	1	1	20	15,45
	TOTAL TTS	8	15	196	196,7
3	TTU	Bikomi Nilulat	Inbate	Agustinus Elu	0,5
				Mikhael Ena Eko	0,5
				Darius Tasaeb	0,5
				Pius Kaet	0,5
				Antonius Kaet	0,5
				Sprianus Elu	0,5
				Florentina Bobo Metan	0,5
				Pius Tafin Tpoi	0,5
	Jumlah	1	1	8	4,00
		Bikomi Utara	Haumeni	Krispinus Metan	0,5
				Lukas Tnesi	0,5
				Castaon Bonat	0,5
				Beatriks Suni	0,5
				Paulus Snoe	0,5
			Tes	Theresia Suni	0,5
	Jumlah	1	2	6	3,00
		Miomaffo Tengah	Nian	Donatus Lake	1
				Patrisius Opat	1
				Yanuaris Sonlay	0,5
				Karolus Boromeus Ceunfin	0,5
				Sekundus Oni Oenunu	1
				Wenseslaus Biaf	0,5
				Yulita Lediana Susu	0,5
				Metodius Bifel	1
			Tuabatan Barat	VINSENTIUS LOIN	0,5
			Akomi	Magdalena Kenjam	1
			Bijaepasu	Yakobus Suni	1
				Laurensius Bernabas Aomenu	0,5
				Gregorius Anunut	0,5
				Gradiana Aomenu	0,5
	Jumlah	1	4	14	10,00



Implementasi Kebijakan Pertanian Terintegrasi dengan Pendekatan Logic Model: Studi Kasus Program

Tanam Jagung Panen Sapi (TJPS) di Kabupaten Sumba Barat Daya

DEDE ALEXANDER BAHU, SINUOR, Prof. Drs. Torontuan K. Yermias, S.U., MURP., Ph.D.

Universitas Gadjah Mada, 2026 | Diunduh dari <http://etd.repository.ugm.ac.id/>

No	Kabupaten	Kecamatan	Desa/Kelurahan	Nama Petani	Luas Lahan (Ha)
		Miomaffo Timur	Tuntun	RAYNELDIS KOFI	0,5
				PRISILA KOLO	0,5
	Jumlah	1	1	2	1,00
		Insana Fafinesu	Banuan	Hironimus Neno	0,5
				Adelfina Lafu	0,5
				Rosina Neno	0,5
				Elisabeth Taku	0,5
				Maria Goreti Saku	0,5
				Maria Abuk	0,5
				Katharina Nanu	0,5
				Yashinta Sini	0,5
				Emerensiana Hati	0,5
				Katharina Abuk	0,5
				Sisilia Mau	0,5
				Margaretha Haki	0,5
				Yohana Krisanti Saijao	0,5
				Agnes Lalus	0,5
				Maria G. Abuk	0,5
				Vitalis Kusi	0,5
				Elisabeth Hati	0,5
				Magdalena Lasa	0,5
				Fransiska Bona	0,5
				Monika Eno	0,5
				Maria Lasa	0,5
				Theresia Eno	0,5
				Elisabeth Suni	0,5
				Matias Amaunut	0,5
				Ermalinda Haki	0,5
				Elisabeth Leu	0,5
				Yulianus Leu	0,5
				Maria Beli	0,5
				Elisabeth Funan	0,5
	Jumlah	1	1	29	14,50
		Bikomi Tengah	Oelbonak	Marta Lette	0,5
				Petrus Naot	0,5
				Marselinus Sasi	0,5
				Kanisius Nule	0,5
	Jumlah	1	1	4	2,00
		Insana Barat	Nifunenas	YOHANES LAKE	0,5
				PIUS SERAN NAHAK	0,5
				ELIAS TAHONI	1
				ELISABETH TAHONI	1
				FERDINANDUS BINSASI	1
				VIDOLINA METBOKI	1
				NAOMI BANTAICA	1
				PATRISIA FENIYANI PAENEON	1
			Letneo Selatan	Hironimus Ones	0,5
				Milikheor Tualeu	0,5
				Ignasius Naiobe	0,5
				Bergita Sanit	0,5
				Yustina Nino	0,5
				Rosalia D. Tia	0,5
				Gregorius Nabu	0,5
	Jumlah	1	2	15	10,50



Implementasi Kebijakan Pertanian Terintegrasi dengan Pendekatan Logic Model: Studi Kasus Program

Tanam Jagung Panen Sapi (TJPS) di Kabupaten Sumba Barat Daya

DEDE ALEXANDER BAHA SINUOR, Prof. Drs. Torontuan K. Yeremias, S.U., MURP., Ph.D.

UNIVERSITAS
GADJAH MADA

Universitas Gadjah Mada, 2026 | Diunduh dari <http://etd.repository.ugm.ac.id/>

No	Kabupaten	Kecamatan	Desa/Kelurahan	Nama Petani	Luas Lahan (Ha)
		Insana Tengah	Lanaus	Damianus Hanoe	0,5
				Fransiskus Neno	0,5
				Marselinus Leu	1
				Nikolas Subani	0,5
				Petrus Som	0,5
				Simon Haki	1
				Maksi Meak	0,5
				Wihelmina Leu	0,5
				Yakobus Ose	0,5
				Dominikus Haki	0,5
				Elisabeth Taek	0,5
				Hendrikus Uskono	0,5
				Petrus Ole	0,5
				Andreas Amaunut	0,5
	Jumlah	1	1	14	8,00
		Insana	Oinbit	Yakobus Amaunut	1
				Lavianus Neonnub	0,5
				Dominikus Seo	0,5
				Silvester Leu	0,5
				Paulus Sako	0,5
				Hendrikus Haki	1
				Antonius Kosat	1
				Yosef Unsain	1
				Klaudius Neonbeni	1
				Aloysius Tana	1
				Yohanes Sau Unsain	1
				Agustinus Aluman	1
				Klemes Nifu	1
				Maria Sako Fina	0,5
				Landelinus Neonbeni	1
				Yohanes Nainoe	1
				Urbanus Petrus Uskono	1
				Fransiskus Sila	1
				Lusia Sako	1
				Yosep Amaunut Nailiu	1
				Martinus Ninu	1
				Yosep Usu Nailiu	1
				Mikhael Bria	0,5
				Benyamin Bouk	1
				Sisilia Hati	1
				Servinus Bian	0,5
				Petrus Bria	0,5
				Antonius Bria	0,5
				Antonius Kabosu	0,5
				Fransiskus Hane	0,5
				Silvester Hane	1
				Vinsensius Ikun	0,5
				Yohanes Robin Manekat	0,5
			Bitauini	Martinus Afoan	1
				Silvester Kusi	1
				Andikianus Bere	1
	Jumlah	1	2	36	29,50
		Naibenu	Sunsea	Getrudis Suni	0,5
				Maria Kolo	0,5
				Klemens SaelOematan	0,5
				Bernadeta Koa	0,5
				Yosef Abani	0,5



Implementasi Kebijakan Pertanian Terintegrasi dengan Pendekatan Logic Model: Studi Kasus Program

Tanam Jagung Panen Sapi (TJPS) di Kabupaten Sumba Barat Daya

DEDE ALEXANDER BAHA SINUOR, Prof. Drs. Torontuan K. Yeremias, S.U., MURP., Ph.D.

UNIVERSITAS
GADJAH MADA

Universitas Gadjah Mada, 2026 | Diunduh dari <http://etd.repository.ugm.ac.id/>

No	Kabupaten	Kecamatan	Desa/Kelurahan	Nama Petani	Luas Lahan (Ha)
			Bakitolas	Paulus Kau	0,5
				Petrus Kusi Elu	0,5
				Florensia Oematan	0,5
				Godilifa Ukat	0,5
	Jumlah	1	2		9 4,50
		Kota Kefamenanu	Kefa Utara	Maria Sena	0,5
				Philippus Tael	0,5
				Thimotius Kolo	0,5
	Jumlah	1	1		3 1,50
	TOTAL TTU	11	18	140	88,50
4	Belu	Raimanuk	Duakoran	EMANUEL LUAN	0,5
				THEODORA AEK	0,5
				THERESIA S. RETA	0,5
				KARLUS SIKU	1,0
				AMANDUS BELI KIIK	1,0
				URBANUS NAHAK	1,0
				FLORIDA FUNAN	0,5
				DONATUS LOTU	0,5
				WALFRIDA S. R. TAEK	0,5
				FLORENTINA FUNAN	0,5
				FLORENTINA MUTIK	0,5
			Mandeu	VINSENSIUS MEAK	1,0
				IRENE MEAK	1,0
				HELENA FUNAN	1,0
				AGUSTINUS NAHAK	1,0
			Rafae	IRENE BALOK	1,0
				ANDREAS ASA	1,0
				KORNELIS TAE	1,0
				JANISIUS KWALSA MAU	1,0
				MARIA NATALIA NIIS	1,0
				DOMINIKUS FAHIK	1,0
			Renrua	SELVIANA AGATA BITA	1,0
				MARIA YORITA BAU	1,0
	Jumlah	1	4		23 19,00
		kakuluk Mesak	Kabuna	Veronika Leu Mau	0,50
				Adolfo Gomes	0,5
				Afliana Yulita Mali Bere	0,5
				Siprianus Jemi Mau	0,5
				Anton Mali Bere	0,5
	Jumlah	1	1		5 2,50
		Tasifeto Barat	Lawalutulus	Marius Berek	1
			Bakustulama	Martha I Klau	1
				Bernadetha Mutik	1
				Calistro Jose De Jesus	0,5
				Sisilia Bete	1
				Anggelina Bauk	0,5
				Martinus Seran	1
				Yosep Seran	1
				Saleh Manuel	0,5
				Blandina Buik	1
				Getrudis Buik	0,5
				Edeltrudis Buik	1
				Josefina Sabina Bas Iku	1



UNIVERSITAS
GADJAH MADA

Implementasi Kebijakan Pertanian Terintegrasi dengan Pendekatan Logic Model: Studi Kasus Program

Tanam Jagung Panen Sapi (TJPS) di Kabupaten Sumba Barat Daya

DEDE ALEXANDER BAHA SINUOR, Prof. Drs. Torontuan K. Yeremias, S.U., MURP., Ph.D.

Universitas Gadjah Mada, 2026 | Diunduh dari <http://etd.repository.ugm.ac.id/>

No	Kabupaten	Kecamatan	Desa/Kelurahan	Nama Petani	Luas Lahan (Ha)
			Derokfaturene	Blasius Moruk	0,7
				Fransiskus Berek	1
				Yohanes Fahik	1
				Blasisus Berek	0,8
				Damianus Lau	0,50
			Tukuneno	Andrias Wedin	1
				Ferdinandus Halek	1
				Adrianus Berek	1
				Petrus Asten	1
				Frederikus Fuin	1
				Blasius Moruk Atok	0,5
				Silfester Moruk Mones	1
				Yohanes Mauk Lorok	1
				Romana Aek	1
		Jumlah	1	4	27
		Tasifeto Timur	Tulakadi	Serafina Kabuar	1
				Petronela Biin	1
				Modesta Abuk	1
				Petrus Sama Lelo	1
			Takirin	Elias Taek	1
				Kunera Tahan	1
				Hironimus Fouk	0,5
				Maria Namok	1
				Yosefina Buik	0,5
				Martina Bitu	0,5
				Kornelia Pae Besin	1
				Kaitanus Aha	1
				Leonora Balok	1
			Sadi	Agnes Bui Kau	1
			Derokfaturene	Blasius Moruk	0,7
				Fransiskus Berek	1
				Yohanes Fahik	1
				Blasisus Berek	0,8
				Damianus Lau	0,50
			Tukuneno	Andrias Wedin	1
				Ferdinandus Halek	1
				Adrianus Berek	1
				Petrus Asten	1
				Frederikus Fuin	1
				Blasius Moruk Atok	0,5
				Silfester Moruk Mones	1
				Yohanes Mauk Lorok	1
				Romana Aek	1
		Jumlah	1	3	14
		TOTAL BELU	4	12	69
5	Malaka	Weliman	Leunklot	Agustina Aek Seran	1
				Martinus Klau	0,50
				Agnes Hoar	0,50
				Theresia Bano Seran	1
				Yehun Obes	1
				Maria Luruk Tahuk	1
				Teresia Luruk	1
				Blandina Luruk	1
				Elisabeth Seuk	1
				Maria Magdalena Luruk Nahak	1
				Maria Milo	1



Implementasi Kebijakan Pertanian Terintegrasi dengan Pendekatan Logic Model: Studi Kasus Program

Tanam Jagung Panen Sapi (TJPS) di Kabupaten Sumba Barat Daya

DEDE ALEXANDER BAHA SINUOR, Prof. Drs. Torontuan K. Yeremias, S.U., MURP., Ph.D.

UNIVERSITAS
GADJAH MADA

Universitas Gadjah Mada, 2026 | Diunduh dari <http://etd.repository.ugm.ac.id/>

No	Kabupaten	Kecamatan	Desa/Kelurahan	Nama Petani	Luas Lahan (Ha)
				Beatrix Hoar	1
				Aplonia Luruk Seran	1
				Fransiska Xaveria Hoar	1
				Lotina Hoar	1
				Kristina Hoar	1
				Paulus Bria Berek	1
				Ernalinda Hoar Bria	1
				Margareta Seuk	1
				Natalia Hoar Tahuk	1
				Maria Seuk Lotu	1
				Meriance Seuk	1
				Andreas Briaa	1
				Theresia Hoar Lekik	1
				Wilhelmina Seuk	1
				Maria Nae	1
				Maria Seuk Belak	1
				Salomon Leki	1
				Siprianus Klau	1
				Hilaria Luruk	1,0
				Rofinus Bria	1,0
				Herkulana Hoar	1,0
				Sisilia Balok	1,0
				Monika Hoar	1,0
				Oktafiana Luruk Klau	0,5
				Ferdinanda Bano Nahak	0,5
				Rosina Hoar	1,0
				Simon Klau	1,0
				Rosalinda Seuk	1,0
				Yohanes Seran	1,0
				Maria Luruk	1,0
				Maria Luruk	1,0
				Tresia Hoar	1,0
				Yohanes Fahik	1,0
				Maria Bano Klau	0,5
Jumlah		1	1	45	42,50
		Malaka Tengah	Barada	KRISTINA SEUK NAHAK	0,5
				HERMAN TAE	0,5
				MARIA ELISABETH FOUK	0,5
				GREGORIUS ULU	0,5
				YAKOBUS NAHAK	0,5
				YOSEF BRIA SERAN	0,5
				JEFRIANUS KIIK	0,5
				THEODORUS KIIK SERAN	0,5
				HILARIUS HANE	0,5
				BLANDINA LOTU	0,5
				YULIANA MUTI TAE	0,5
				FERDINANDUS MANEK	0,5
				ROSALINDA HOAR	0,5
				VINSENSIUS BOUK	0,5
				MARIA O. BETE NAHAK	0,5
				LASARUS KEHI	0,5
				RAYMUNDUS NAHAK	0,5
				FRANSISKUS TAE	0,5
				ANDREAS NINO	0,5
				MARSELINUS MANEK TAE	0,5



Implementasi Kebijakan Pertanian Terintegrasi dengan Pendekatan Logic Model: Studi Kasus Program

Tanam Jagung Panen Sapi (TJPS) di Kabupaten Sumba Barat Daya

DEDE ALEXANDER BAHA SINUOR, Prof. Drs. Torontuan K. Yeremias, S.U., MURP., Ph.D.

UNIVERSITAS
GADJAH MADA

Universitas Gadjah Mada, 2026 | Diunduh dari <http://etd.repository.ugm.ac.id/>

No	Kabupaten	Kecamatan	Desa/Kelurahan	Nama Petani	Luas Lahan (Ha)
				MARIA ELSIANA BANO	0,5
				KLARA BETE	0,5
				JEFRIANUS KEHI	0,5
	Jumlah	1	1	23	11,50
		Kobalima	Lakekun Utara	MARIA VIANELDE SEU	1
				NORBERTUS BERE	1
				BERNADUS BAU	1
				IDELFONSIUS MALI	0,5
				WIHELMINA UDUK	0,5
				KANDIDUS MAU	0,5
				Thomas Bau	1
				Jefrianus Dasi	1
				Oktovianus Nahak	0,5
				Maria Adriana Lese	0,5
				Sebastianus Mau	0,5
				Yosefina Soi	0,5
				Grasianus Siri	0,5
				Yohanes Mau Bere	1
				Avensius lesu berek	0,5
				Marselinus Manek Ten	0,5
				Wilhelmus Bere	0,5
				Yustinus Bau	1
				Xaferius Mau Asa	1
				Nikodemus Lelo	0,5
				Maksimius Asa	0,5
				Rafael Mau	0,5
				Paulus Asa	0,5
				Yohanes Asa Ati	1
				Maria Bui	1
				Romanus Mau Luan	0,5
				Ruben Lesu	1
				Oktovianus Kefi	0,5
				Daniel Lae	1
	Jumlah	1	1	29	20,50
		Sasitamean	Naisau	YUSTUS NANA	1
				LAURENSIUS KANISIUS UN	1
				YEREMIAS BOUK	1
				OKTOVIANUS UN	1
				SIMON ATOK	1
				ANDREAS UN	0,5
				NIKOLAS MOLO	0,5
				MARSELINUS UN ASA	1
				MANUEL MANEK	1
				APLONIA KIIK	0,5
				OSKAR TAEK	0,5
				YOSEPH UN	0,5
				BENYAMIN RIU NENO	1
				GRACIANA ABUK	0,5
				DEBRYANTI T. NANA	1
				DANIEL NANA MOLO	0,5
				YOHANES TEKU	0,5
				SIPRIANUS MOLO	0,5
				DEMETRIANA FUNAN	0,5
				STEFANUS MOLO	0,5
				FRIDA UN MIN	0,5



Implementasi Kebijakan Pertanian Terintegrasi dengan Pendekatan Logic Model: Studi Kasus Program

Tanam Jagung Panen Sapi (TJPS) di Kabupaten Sumba Barat Daya

DEDE ALEXANDER BAHU SINUOR, Prof. Drs. Torontuan K. Yeremias, S.U., MURP., Ph.D.

UNIVERSITAS
GADJAH MADA

Universitas Gadjah Mada, 2026 | Diunduh dari <http://etd.repository.ugm.ac.id/>

No	Kabupaten	Kecamatan	Desa/Kelurahan	Nama Petani	Luas Lahan (Ha)
				OLIVA LINDA BETE	0,5
				MARSELINA MAKO	0,5
				YOHANES TAHAF	1
				AGUSTINUS BOUK	0,5
	Jumlah	1	1	25	17,50
		Laen Manen	Kapitan Meo	Raimundus Kiik Boisala	1
			Kapitan Meo	Norbertus Nana	1
			Kapitan Meo	Nikolas Nana	0,5
			Kapitan Meo	Vinsensius Manek	1
			Kapitan Meo	Karlus Kiik	1
			Kapitan Meo	Wenseslaus Mau	1
			Kapitan Meo	Anselmus Lala	1
			Kapitan Meo	Hendrikus Hane	1
			Kapitan Meo	Pius Manek	0,5
			Kapitan Meo	Julius Neno	0,5
			Kapitan Meo	Stefanus Bouk	1
			Kapitan Meo	Silvester N. Nabem	1
			Kapitan Meo	Gabriel B. Kasa	1
			Kapitan Meo	Fransiskus Bifel	1
			Kapitan Meo	Bernadus Bau	1
			Kapitan Meo	Adrianus Manek	0,5
			Kapitan Meo	Mikhael Mau	0,5
			Kapitan Meo	Valeria Funan	1
			Kapitan Meo	Rosalinda Moi	1
			Kapitan Meo	Benediktus Napan	1
			Kapitan Meo	Agustinus Ikun	1
			Kapitan Meo	Yohanes Berek	1
			Kapitan Meo	Evineldis M. Seran	1
			Kapitan Meo	MARIA BETE MAU	1
			Kapitan Meo	MARKUS MEA BOUK	1
			Kapitan Meo	MAGDALENA MIN MAU	1
			Kapitan Meo	MAXIMUS ULU	1
			Kapitan Meo	ARNOLDUS TAEK LUAN	1
			Kapitan Meo	GABRIEL IKUN	1
			Kapitan Meo	FRANSISKUS MANEK	1
			Kapitan Meo	ALOYISIUS LAU	1
			Kapitan Meo	VINSENSIUS NAHAK	1
			Kapitan Meo	AGUSTINUS MANEK	1
			Kapitan Meo	PETRUS TORIN	1
			Kapitan Meo	MARSEL NAPAN	1
			Kapitan Meo	THOMAS MIKHAEL SALU	1
			Kapitan Meo	ANASTASIA MUTI	0,5
			Kapitan Meo	YOSEFINA MUTI	0,5
			Kapitan Meo	SILVANUS EMANUEL UN	1
			Kapitan Meo	KAROLINA HOAR	1
			Kapitan Meo	TOBIAS NANA	1
			Kapitan Meo	HERMAN BOUK	1
			Kapitan Meo	HENDRIKUS F MANU	0,5
			Kapitan Meo	DANIEL TAEK	1
			Kapitan Meo	EGIDIUS BAU	0,5
			Kapitan Meo	FERDINANDES UN	0,5
			Kapitan Meo	VERONIKA KAPITAN	0,5
			Kapitan Meo	YASINTHA IKUN	0,5
			Kapitan Meo	MARTINUS TAEK	1
			Kapitan Meo	ELFRIDUS NANA	0,5
			Tesa	ADRIANUS BRIA	1



Implementasi Kebijakan Pertanian Terintegrasi dengan Pendekatan Logic Model: Studi Kasus Program

Tanam Jagung Panen Sapi (TJPS) di Kabupaten Sumba Barat Daya

DEDE ALEXANDER BAHA SINUOR, Prof. Drs. Torontuan K. Yeremias, S.U., MURP., Ph.D.

UNIVERSITAS
GADJAH MADA

Universitas Gadjah Mada, 2026 | Diunduh dari <http://etd.repository.ugm.ac.id/>

No	Kabupaten	Kecamatan	Desa/Kelurahan	Nama Petani	Luas Lahan (Ha)
			Tesa	ALBERTUS TAE	0,5
			Tesa	COSMAS ASA	1
			Tesa	FENANSIUS BESA	0,5
			Tesa	STEFANUS SIKU	0,5
			Tesa	YOSEPH BOUK	0,5
			Tesa	YUVENTUS UN	1
			Tesa	DONATUS MORUK SOLU	0,5
			Tesa	BERNADUS BEREK	1
			Tesa	EDUARDUS LALA	1
			Tesa	AGUSTINUS LIN	1
			Tesa	YOHANES OTEMUSU	1
			Tesa	YAKOBUS LOY	1
			Tesa	YEREMIAS ASA	1
			Tesa	SILIRIUS FOUK	0,5
			Tesa	MARSELINUS MOLO	1
			Tesa	YOHANES BRIA	0,5
			Tesa	REDEMPUS MANEK	0,5
			Tesa	MAXIMUS MAKUN	1
			Tesa	YULIANUS KEHI	0,5
			Tesa	PIUS TAE	0,5
			Tesa	ARNOLDUS ROHAN BEREK	0,5
			Tesa	BENEDIKTUS BRIA	0,5
			Tesa	Hendrikus Laku	1,00
			Tesa	Yustina Bete	1,00
			Tesa	Yohanes Bria	1,00
			Tesa	Yohanes Kiik	1,00
			Tesa	Yoseph Rohan	1,00
			Tesa	Karlus Kiik Toy	1,00
			Tesa	Laurensius Seran	1,00
			Tesa	Yakobus Seran	0,50
			Tesa	Zakarias Manek	1,00
			Tesa	Patrisius Bere	1,00
			Tesa	Petrus Berek	0,50
			Tesa	Hiligardis Muti	0,50
			Tesa	Agustinus Bau	1,00
			Tesa	Ferdinandus Un	1
			Tniumanu	Athanasius Bria	0,5
			Tniumanu	Markus Taek Riu	0,5
			Tniumanu	Fransiskus Nitsae	1
			Tniumanu	Milkheor Nana	1
			Tniumanu	GABRIEL MANEK	0,5
	Jumlah	1	3	92	76,50
	TOTAL MALAKA	5	7	214	168,50
6	Alor	PANTAR	BAOLANG	ABUBAKAR SANGAJI	1
				NASTIA TAWANG	1
				SANUSI MUSA	1
				MUKLIS ISMAIL	1
				NURHAYATI ABDULLAH	1
				SUTINI MUSTAFA	1
				SUMARTI MUSA	1
				SYARIFUDIN RAHMAN	1
				HASAN KASIM	1
				MAREPA MAKDURA	1
	Jumlah	1	1	10	10
		PANTAR TIMUR	BATU	UMAR ELA	1
				KUSMADI SALIM	1



Implementasi Kebijakan Pertanian Terintegrasi dengan Pendekatan Logic Model: Studi Kasus Program

Tanam Jagung Panen Sapi (TJPS) di Kabupaten Sumba Barat Daya

DEDE ALEXANDER BAHA SINUOR, Prof. Drs. Torontuan K. Yermias, S.U., MURP., Ph.D.

UNIVERSITAS
GADJAH MADA

Universitas Gadjah Mada, 2026 | Diunduh dari <http://etd.repository.ugm.ac.id/>

No	Kabupaten	Kecamatan	Desa/Kelurahan	Nama Petani	Luas Lahan (Ha)
				BUDIMAN SAMIUN LAKA	1
				HARHAP MUSTAPA	1
				ISRA LANGKO	1
				MURNIATI AWO	1
			OMBAY	RABIA LASI	1
	Jumlah	1	2	7	7
		PANTAR BARAT LALIT	BEANG ONONG	AMOS BEDA	1
				FERONIKA FALANG	1
				YANTI HEROINCE RIBU	1
				GERSON JALLA MAU	1
				NAAMAN WENI	1
				JULIANCE GEGUNG	1
				NIKODEMUS MAU	1
				JERMIAS WELL	1
				ZADRAK WENI	1
			ALLUMANG	BENYAMIN DAWANG	1
				JIBRAIL PANDHU	1
				DONY EBY KAWA	1
				JHON YUSAK LILY	1
				TAMAR PANDU KALA	1
				ABRAHAM WALY TUNG	1
				YUSUP MORIS KALLUNG LAU	1
				JEFRI RANDO KALLUNG LAU	1
				DANIEL TELU KALA	1
				MAGDALENA NENU	1
				OSKAR SIMSON YALLA	1
				MAGDALENA LIBING	1
				OSKAR LUMMU	1
				HERLINCEN WENI	1
				ARIANUS HARUN WABANG	1
				JEUNG YAHYA PANDU KALA	1
			Kalondama Barat	FRENKI LAU BLEGUR	1
				SARLOTA WABANG	1
				IBRAHIM PANDU	1
				DAUD NOMINSON PANDU	1
				SARAH KRISTIANA WALI	1
				GAMALIEL PANDHU	1
				HEBERSON FREDRIK ENA AULU	1
				ROBIYANTO PANDU	1
				YULIANA KAMBA	1
				MEDI ARIYANTO NENU	1
				GERSON ENA BLEGUR	1
				MIKAEL MAU	1
				NAOMI BEDA	1
				YOSEPH THOPILUS SANDY	1
				PAULINA AMU	1
				HEBER LALANG	1
				SEMUEL PANDHU	1
				SAMARIA BLEGUR	1
				ELISABET SEDO	1
				MARSALINA BEDING	1
	Jumlah	1	3	45	45
		PANTAR TENGAH	Muriabang	ARIANCE LEMA RATU	1
				MARGARITA SELI	1
				IMANUEL MAU	1
				MINCELINA ILLU	1



Implementasi Kebijakan Pertanian Terintegrasi dengan Pendekatan Logic Model: Studi Kasus Program

Tanam Jagung Panen Sapi (TJPS) di Kabupaten Sumba Barat Daya

DEDE ALEXANDER BAHA SINUOR, Prof. Drs. Torontuan K. Yeremias, S.U., MURP., Ph.D.

UNIVERSITAS
GADJAH MADA

Universitas Gadjah Mada, 2026 | Diunduh dari <http://etd.repository.ugm.ac.id/>

No	Kabupaten	Kecamatan	Desa/Kelurahan	Nama Petani	Luas Lahan (Ha)
				NELA VIKTORIA LAU SELY	1
				DORINCE WENI	1
				DEBORA LAU	1
				ORPA MAGANG	1
				REBEKA KAROLINA LAU BOLING	1
				RODIA TONU	1
				OBAJA MATIKA LAA	1
			TAMAKH	MARIANCE LEMA	1
			EKA JAYA	URBANUS PANDU MAUTAKAS	1
				YAHYA MAGANG	1
				FABIANUS TOBI PEUUMA	1
				JOKSAN ELIAS PELANG	1
				IWAN ROBINSON GERIMU	1
				JUNUS WENI JALLA	1
				MERI KRISTIANA DONI	1
				YOSEP TONUBES	1
				MELDA LIDIANA NAU	1
				STEFEN BOLING SAU	1
				JONIAS BOLING	1
				JOHANIS BOLING LA	1
				SUSANA TONU BES	1
				MELKISEDEK TONUBES	1
				JULIANA SADDU SALLY	1
				YAKOB TONU BES	1
				ENCI KOLLY	1
				HELENA BOLING WENI	1
				MARTHA GERIMU	1
				GERSON PANDU MAUTAKAS	1
				AGUSTINA DOLU	1
				HERMANUS PANDU MAUTAKAS	1
				DEMARIUS BOLING	1
			ARAMABA	MINCELINA MADDE	1
				DEMARIUS BOLING TUBBE	1
				JHON APRIKANUS LEMA	1
				OKTOPIANUS BLEGUR LA	1
				SIMRON BOLING TUBBE	1
				GAMALIEL PANDU	1
				SIPERANUS BADDU KOLI	1
				GEDION PESANG	1
				EFA SUKARDI MAGANG SAUW	1
				YERMIAH PESANG	1
				ADOLOF BASTIAN WENI	1
				MARSALINA KAI TULANG	1
				MARTINUS TONU WENI	1
				YANSES TONU WENI	1
				HERONIKA LEMA	1
				PETRONELA MAGANG YALLA	1
				MONARITA LA TELU	1
			BAGANG	SUHAIBA BLEGUR	1
				DEMAS TAWANG	1
				NIMROT LAU MAU	0,5
				YOHANIS GAPERING	0,5
				MENIS ATRIANUS TOLANG	1
				YUSTINA TAWANG	0,5
				PETRUS YALLA	0,5
				SUSANA LEMA	0,5



Implementasi Kebijakan Pertanian Terintegrasi dengan Pendekatan Logic Model: Studi Kasus

Program Tanam Jagung Panen Sapi (TJPS) di Kabupaten Sumba Barat Daya

DEDE ALEXANDER BAHIA, SINUOR, Prof. Drs. Torontuan K. Yermias, S.U., MURP., Ph.D.

No	Kabupaten	Kecamatan	Desa/Kelurahan	Nama Petani	Luas Lahan (Ha)
				AHMAD LANG	0,5
				SAHIDA WENI	0,5
				JAINAB KAY	1
				DOMINGGUS YALLA	0,5
				FREDRIK ARIANTO LAU MAU	1
				YUSUF LAU TITING	1
				JONI LAU TITING	0,5
				HALIJAH MAHMUD	1
			MAUTA	AGUSTHINUS MAU WENI	1
				ZETH BLEGUR	1
				YOSAFAT WENI	1
				HENOK ABRAHAM MAUKALING	1
				YOSEFINA MAUKALLANG	1
				NAFTALI LAUBURA	1
				EFRAIM MAU WENI	1
				ELIASAR SALY	1
			TUDE	SIPORA BAYANG	1
				FERDINAN LAU BLEGUR	1
				STEFANIA HUSENG	1
				REFAEL SELY	1
				DIONISIUS WELI	1
	Jumlah	1	7	81	76,50
		PANTAR BARAT	BARALER	BAHUDIN KAPA	1,00
			LEER	MERY KRISTIANA BOLING	1,00
				HENDERSON KAKU TUNG	1,00
				AKSAMINA WAANG DOLU	1,00
			Kalondama	BOI DAVID BLEGUR	1,00
				NONEA KRISTIANA BLEGUR	1,00
	Jumlah	1	3	6	6,00
		Alor Selatan	Kelaisi Barat	IMANUEL KAFOMAI	1,00
				SEMUEL MALAIPADA	1,00
	Jumlah	1	1	2	2,00
		ALOR TIMUR	TANGLAPUI TIMUR	AGUSTINA MOPIA	0,5
				MARTHINUS MOKONI	0,5
				YOHANIS TAMPADA	0,5
				LABAN MOKONI	0,5
				MERIAM LIPIKONI	0,5
				SEPRIANUS LIPIKONI	0,5
				SIMSON LIPUIKONI	0,5
				THIMATIUS LAMAKI	0,5
			AIR MANCUR	HUSAINI	1
				IMANUEL MAURE	0,5
				MESAK LAURE	0,5
			WAI SIKA	YULIUS MAIFA	0,5
				PAULUS MANILET	0,5
				JEKHY YAHYA LAIHMAN	0,5
				MIKHAEL FAON	0,5
				SARLOTA KLAKIK	0,5
				MELKISEDEK FAON	0,5
				JAMLEK MAIFA	0,5
			NAILANG	SILAS ASBUL	0,5
				YOHANIS IMANUEL LASA	0,5
				YAKOB LASA	0,5
				GRASELA LETMAI	0,5
	Jumlah	1	4	22	11,50



Implementasi Kebijakan Pertanian Terintegrasi dengan Pendekatan Logic Model: Studi Kasus Program

Tanam Jagung Panen Sapi (TJPS) di Kabupaten Sumba Barat Daya

DEDE ALEXANDER BAHA SINUOR, Prof. Drs. Torontuan K. Yeremias, S.U., MURP., Ph.D.

UNIVERSITAS
GADJAH MADA

Universitas Gadjah Mada, 2026 | Diunduh dari <http://etd.repository.ugm.ac.id/>

No	Kabupaten	Kecamatan	Desa/Kelurahan	Nama Petani	Luas Lahan (Ha)
		LEMBUR	LEMBUR TIMUR	RAHEL FAMAI	0,5
				DAUD MAITEN	0,5
			LUBA	AYUB ASAKO	0,5
				ROSLIN KAPOMAI	0,5
				ORPA KAPOMAI	0,5
				AGUSTINA BAIN SELI	0,5
				DAMARIS MAILANI	0,5
		Jumlah	1	7	3,50
		ABAL	ALOR BESAR	HAGAR DAKADJO	0,5
				ABDUL MUTHALIB MASANG	0,5
			BAMPA LOLA	SABAN UMAR	0,5
				UMAR MAHIP	1
				JAMALUDIN ADANG	0,5
				KASIM ASRI	0,5
				HASANUDIN ALI	0,5
			ALAANG	MARGARITA ADANG	1
				MAGDALENA MAISINA	0,5
			ALILA	LOISA BAIN	0,5
				MARKUS PADAFANI	0,5
			OTVAI	DOMINGGUS LAFUIL	0,5
		Jumlah	1	5	12
		KABOLA	KOPIDIL	SEPTEMBLIANUS MOUWLAKA	1
				HAGAR LAINPEN	1
				PAULUS PALIOU	0,5
				GERSON MAARA	0,5
				IMANUEL DUKA	0,5
				NIKOLAUS LAMBERTUS ALENG	0,5
				NATANIEL DUKA	0,5
				FERDINAN PENTON	0,5
				JHON LOBANG	0,5
			KABOLA	NIKOLAS LALEM	0,5
				MELKISEDEK JAHATANG	0,5
		Jumlah	1	2	11
		TOTAL ALOR	10	30	175
7	Lembata	ILE APE TIMUR	LAMATOKAN	SOPIA SARE	0,5
				DANIEL DUA	0,5
				ANTONIUS DEMA	0,5
				ALOYSIUS WEWANG	0,5
				THOMAS TAKE	0,5
			AULESA	DONATUS DEMON	0,5
				DOMINIKUS LUSI TOBI	1
			LAMAGUTE	KALIKTUS HADA LANGKERU	0,5
				STANISUS NOTAN	0,5
				TERESIA TUTO	0,5
				TURIBIUS HADA ATAWATUNG	0,5
				HERMANUS HALI BETEKENENG	0,5
			TODONARA	SILVESTER SILI	1
				NIKODEMU BOLENG	1
				SIMON SAMUN	1
				LONGGINUS LUSI	1
				VINCENSIA HINGI EBAN	1
			JONTONA	VALENTINUS TUE	1
				ROMANUS LEWO	1
				YOHANES SOGE	1
				LONGGINUS TUWA	1
				YOHANIS HALI	0,5



Implementasi Kebijakan Pertanian Terintegrasi dengan Pendekatan Logic Model: Studi Kasus

Program Tanam Jagung Panen Sapi (TJPS) di Kabupaten Sumba Barat Daya

DEDE ALEXANDER BAHU, SINUOR, Prof. Drs. Torontuan K. Yermias, S.U., MURP., Ph.D.

Universitas Gadjah Mada, 2026 | Diunduh dari <http://etd.repository.ugm.ac.id/>

No	Kabupaten	Kecamatan	Desa/Kelurahan	Nama Petani	Luas Lahan (Ha)
				KAROLUS KENUKA WANGAK	1
				BALTASAR GERODA	0,5
				ERENESTINA KEWA	0,5
				SIMON LOLI	0,5
				MATHEUS K. MAKING	1
			WAIMATAN	YOHANES VIANEY PUREK	0,5
				SIMON ARAKIAN	1
		1	6	29	21,00
		ILE APE	MURUONA	KAROLUS BOLI	1
				THOMAS LIMA	1
			WATODIRI	STEFANUS DAGANG	1
			BEUTARAN	DAMASUS LAWAN	1
				VERONIKA TERI	0,5
				YOSEPH SUDARSO	0,5
				FREDERIKUS RAYAN	1
				PETRUS TAUM	0,5
				BERNADUS LAGA	0,5
				TEODORUS OLA	1
			TAGAWITI	YOHANES KOPONG	1
			NAPASABOK	SIMON SABONG	0,5
			LARANWUTUN	YUSTINA TUTO	0,5
				ELIGIUS LILI	1
				MARTA SOLO	0,5
			TANJUNG BATU	ALFONSIUS GUNI KELEN	1
				OSKAR OLA	0,5
				NURDIN NAMA	0,5
				PETRUS SEGOLO	1
			KOLIPADAN	HAMZAH WEILEIN LANGGODAY	0,5
				MUHAMAD SAID	1
				HASIM RUPA	0,5
			LAMAWARA	MUSTAFA PANDAI	1
		1	9	23	17,50
		LEBATUKAN	LEDOTODOKOWA	YOHANES LEWAN LENI	1
				KUNDRADUS KIWAN	0,5
			LAMADALE	GABRIEL GERI	1
			WAIENGA	STEFANUS LEWU	1
				HERMANUS ADAM LENGARI	1
				MARSELINA PENAKU RAANG	0,5
				PETRUS DULI MATARU	1
				HELENA HAWA	0,5
				VERONIKA LINO	1
				MARSELINUS LABA	1
			TAPOBARANG	BERNADUS OLA	1
				AGNES FEBRIANTI HUA	1
				PAULUS NIMO TUKAN	1
			LERAHINGA	FRANSISKUS XAVERESIUS NAGI	1
				FIKTORIUS WATO LENGARI	0,5
				BERNADETE BELOSA	0,5
			banitobo	YOHANES PATI	1
			MERDEKA	WENSESLAUS OLA WADON	1
			TAPOLANGU	MARTINUS MILU	1
				MODESTA ANASTASIA PULO	1
				BERNABAS BULE ATAWOLO	1
				MUHAMMAD ALIF UMBA	1
				MELANIA LETE	1
				YOHANES LAGA MAKING	1



Implementasi Kebijakan Pertanian Terintegrasi dengan Pendekatan Logic Model: Studi Kasus Program

Tanam Jagung Panen Sapi (TJPS) di Kabupaten Sumba Barat Daya

DEDE ALEXANDER BAHU, S.NUOR, Prof. Drs. Torontuan K. Yermias, S.U., MURP., Ph.D.

Universitas Gadjah Mada, 2026 | Diunduh dari <http://etd.repository.ugm.ac.id/>

No	Kabupaten	Kecamatan	Desa/Kelurahan	Nama Petani	Luas Lahan (Ha)
				POLIKARPUS HALA	1
				LINUS DULI	1
			DIKESARE	BERTOLOMEUS BOSI	1
			BAOPANA	PADE EDUARDUS	1
	Jumlah	1	10	28	25,50
		NAGAWUTUNG	ATAWAI	LAMBERTUS WUTU	0,5
				BENEDIKTUS LABA	0,5
				MARKUS KEDATI	0,5
				APOLONARIS WUWU LEBA	0,5
				VITALIS TURU	0,5
				YOSEP NIKU LABAONA	0,5
				WENS KOLI	0,5
				FRANSISKUS KOPONG	0,5
				EDUARDUS GUMA	0,5
				MAXIMILIANUS WULO	0,5
				STEFANUS KIA	0,5
				LAURENSIUS WUWU EMIN	0,5
				LAMBERTUS LABA	0,5
				IGNASIUS LABA	1
				PATRISIUS MALA	1
				KRISANTUS KAE	1
				MARSELINUS LABA	1
			BABOKRONG	MUHAMAD SOGEN A.S.	1
				BAKTIAR BOTUNG MUDA	1
			BAOBOLAK	KONSTANTINUS BASA	1
			BELABAJA	ROBERTUS NONG SONI	0,5
			BOLIBEAN	PAULUS PATI BOTUNG	0,5
				SEBASTIANUS MAU BOLI	1
				VINSENSIUS KLEMENS PATI	0,5
				MIKHAEL BOLI WAHON	0,5
			LABALIMUT	DARIUS DOMINGGO WAI	0,5
				ADRIANUS SASON	1
			RIA BAO	MATEUS TULE LEIN	0,5
				AGUSTINA KEWA	1
				HERMAN HINA LEIN	1
				KRISTINA BERA MANUK	1
				ELISABETH GELOLE	0,5
				KORNELIS OPE DUAN	1
				PIUS PITO	1
				LAURENSIUS LOTAR	1
			PASIR PUTIH	BAIDI NESE	1
				ARSAD LABA MUDA	1
				ABDUL SYUKUR BIN ADOMINIK	1
				IMAN A. ARIFIN	1
				JAFAR TAYEP	1
				DEWI PURNAWATI ARSAD	1
				ABDULAH MUTALIB	1
				FARID AHMAD	1
				SAMSUDIN YANI	1
				MUHAMMAD SYARIFUDIN	1
			WUAKERONG	EUSABIUS BOLI TEGAONA	1
				HERMAN JOHAN BELITIN	1
				ADRIANUS CHABELEN	1
				DANIEL KOBU RADAONA	1
				TARSISIUS LODAN DEONA	1
				KRISTOFORUS SABOK SOGEONA	1



Implementasi Kebijakan Pertanian Terintegrasi dengan Pendekatan Logic Model: Studi Kasus Program

Tanam Jagung Panen Sapi (TJPS) di Kabupaten Sumba Barat Daya

DEDE ALEXANDER BAHIA SINUOR, Prof. Drs. Torontuan K. Yeremias, S.U., MURP., Ph.D.

Universitas Gadjah Mada, 2026 | Diunduh dari <http://etd.repository.ugm.ac.id/>

No	Kabupaten	Kecamatan	Desa/Kelurahan	Nama Petani	Luas Lahan (Ha)
				YOSEPH MASAN KALANG	1
				KONRADUS BAKO	1
				YOSEP KOLI LAZAR	1
				ALEXANDER BASA OFONG	1
				VINSENSIUS PATI UNAGOLOK	1
				KLEMENS SELA	1
				PETRUS DAMIANUS GIGO	1
				VINSENSIUS RUDA	1
				ANA NOGO	1
				WILHELMUS KIA	1
				YOHANES OSIAS TAGO	1
		Jumlah	1	9	62
		WULANDONI	POSIWATU	GERARDUS SULE	0,5
				PAULUS SOBA	0,5
				LORENSIUS BO'i	1
				NIKODEMUS LUBA	1
				GASPAR LAGA	0,5
				KRISTOANUS DEMONG	1
				YULIANA KEWA KOBAN	1
				YAKOBUS GUNA	1
				FRANSISKUS KOLI BARAN	1
				ROMANUS IGO	1
				YOSEPH BOLI BARAN	0,5
			POUR B	KRISTOFORUS LEDOT KILOK	1
			POUR	YOHANES GABRIEL BEDA	0,5
				BLASIUS TIBANG WUWUR	0,5
				STANISLAUS LAPONG LAMAK	0,5
				YOSEP PATI BOTOOR	0,5
				MARIANUS YOSEPH PATI	1
				MATHIAS NARA LAMAK	0,5
				ALBERTUS BARI SAKENG	0,5
			PANTAI HARAPAN	TAUFIK ILHAM	0,5
		Jumlah	1	4	20
		NUBATUKAN	BAKALEREK	YOHANES BALA	0,5
				IGNASIUS BALA UJAN	1
				WILHELMUS ARI UNARAJAN	1
				Ignasius Olan Udak	1
				YOSEPH K. SELENG MUKIN	0,5
			BELOBATANG	BENEDIKTUS BULU	0,5
				YASINTA ABONG	0,5
				YUSINTA RINDA	1
				MONIKA KETANE	0,5
				BONUS AS MUMU	0,5
				YULIANA ENA	0,5
			PADA	Yosef Bala Kebo	0,5
				Agustinus Margul	1
			BOUR	YOHANES PALA AMA	1
				Harun Anse	1
			WATOKOBU	MATIAS BASA	1
				GASPER BOLI	1
				LADISLAUS BEDA	0,5
			WAIJARANG	Stanis Laus Takamangu	1
				Pilipus Boli Nuban	1
				Yohanes Ledo	1
			LITE	AGUSTINUS MORU	0,5
				KANISIUS DEMO RUIG	0,5
				ROFINUS UA WELAN	0,5



Implementasi Kebijakan Pertanian Terintegrasi dengan Pendekatan Logic Model: Studi Kasus Program

Tanam Jagung Panen Sapi (TJPS) di Kabupaten Sumba Barat Daya

DEDE ALEXANDER BAHU, S.N.U.R., Prof. Drs. Torontuan K. Yermias, S.U., MURP., Ph.D.

Universitas Gadjah Mada, 2026 | Diunduh dari <http://etd.repository.ugm.ac.id/>

No	Kabupaten	Kecamatan	Desa/Kelurahan	Nama Petani	Luas Lahan (Ha)
			BAULANGU	GARARDUS YOSEP LOLI	0,5
				GALUS ALI UAK	1
				YOSEPH SABONG MUDA	0,5
				PATRISIUS DAMIANUS LURE	0,5
				YOHANE PAULUS KODA	0,5
				SIMON ITONG	0,5
			KEL. LEWOLEBA	AYUB BAKO	1
				YOSEPH HUBA HEKAR	0,5
				YOAKIM HARE KOBAN	0,5
			PAUBOKOL	ANSELMUS SIKONG	0,5
			KEL.LEOWOLEBA BA	DOMINIKUS EMI LAMPO	0,5
				FELIXIANUS VIAN DATO LAMPO	0,5
			KEL. LEWOLEBA SEL	DONATUS DONI URAN	1
				SIMON SIGA KALIKUR	0,5
			LEWOLEBA TIMUR	ANSELMUS SUBAN KOBAN	0,5
				AGUSTINUS PAYONG RONGAN	0,5
				PIUS LOI	0,5
	Jumlah	1	13	41	28,00
		BUYASURI	KALIKUR	MANGU MANDI	1
				MOH ABDUH SARABITI	1
				SAMSUDDIN ABDUL GANI	1
				WAGIMAN B RIANG	1
			MAMPIR	SULAIMAN MUHAMAD	1
				YOHANES BERNABAS ADO	1
				ROMANUS SAMA	1
				KANISIUS IDEN	1
				WILHELMINA TUTOQ	1
				NOFORIANUS SABASTION PANBA	1
				CRESENSIANA PENI	1
				PETRUS PEUOHAQ	1
				NIKOLAUS DULA	0,5
				GERGORIA FERNILA MONE	1
				YOSEPH OBI	1
				JULIANA ANI LUBIS	1
				PAULUS ARBI	1
				NIKOLAUS HONI	1
				LUDGARDIS SARI	1
				MARIANA INANG	1
				EVILIANA NAEM	1
				PETRUS SALANG	1
				ROMANUS DULI	0,5
				DOROTEA BOLENG	1
				MUHAMAD ABDULAH	1
			BURIWUTUNG	BLASIVUS LOMAN	1
				PETRUS PATI	1
				GREGORIUS GALIS	1
			TUBUNG WALANG	FRANSISKUS LUKUQ	1
	Jumlah	1	4	29	28,00
		OMESURI	MAHAL	GEBHARDUS SORONG	1
				PETRONELA PENI	1
			NILANAPO	DAVID DOLU ATAWOLO	1
				LUKMAD TADA MUHAMMAD	1
				MARIA PALILE	1
				WILHELMUS NARA ATAWOLO	1
				YOHANES BISA RARING	1



Implementasi Kebijakan Pertanian Terintegrasi dengan Pendekatan Logic Model: Studi Kasus

Program Tanam Jagung Panen Sapi (TJPS) di Kabupaten Sumba Barat Daya

DEDE ALEXANDER BAHU, SINUOR, Prof. Drs. Torontuan K. Yermias, S.U., MURP., Ph.D.

Universitas Gadjah Mada, 2026 | Diunduh dari <http://etd.repository.ugm.ac.id/>

No	Kabupaten	Kecamatan	Desa/Kelurahan	Nama Petani	Luas Lahan (Ha)
				DARIUS SOGANG	0,5
				MARSELINA MITENG	0,5
				ONESIMUS TODO	0,5
			WAILOLONG	ALI RUSDI	1
				LAIBU LAMADI	1
				MOHAMMAD GULAM	1
				KOSMAS MERAN BAO	1
				MUH ZAMRUD	1
			BALAUING	YOHANES MARIA VIANEY TOTE	1
				MUHAMMAD ISHAK	1
				MUHAMMAD	0,5
			LEBEWALA	ABDULAH KASIM	1
				ALOYSIUS OLA BORO MAKING	1
				MUHAMAD YUSUF AMO	1
				MUHAMMAD MAHA	1
				NAPISA HANAFI	1
				THERESIA TADA	1
				ANTONIUS TOYA	1
				ABDULLAH LAWI	0,5
				ISMAIL BELENG	0,5
				AGATA AREQ	0,5
			LEUWAYAN	YULIANUS BUYANG	1
				PIUS LABA	1
			MELUWITING I	VERONIKA PENI	0,5
			HOELEA II	MUHAMAD SYUAIB	0,5
			WAILOLONG	GAFUR DALO	0,5
				BAHRUDIN KADER	0,5
				IBRAHIM BOLI	0,5
			WOWONG	TOBIAS TOLA	0,5
				SYUKUR ABDULLAH	0,5
			PEUSAWAH	MATEUS LEU LEUMARA	0,5
				MARSELINUS RAHAQ PITUN	0,5
	Jumlah	1	11	39	31,00
	TOTAL LEMBATA	8	66	271	217,50
8	Flores Timur	Tanjung Bunga	Aransina	Ignasius Sake Kelen	1
				Gregorius Beda Belaja	1
				Wilhelmus Wihuk Tukan	0,5
				Lambertus Udin Koten	0,5
				Benediktus Bala Sogen	0,5
				Paulus During Koten	0,5
				Elias Lamahoda	0,5
				Maxi Siprianus Benu	0,5
				Yohanes Pleting Tukan	0,5
			Latonliwo I	Mikhael Pati Belaja	0,5
				Maria mewang Maran	0,5
				Marta Berek Koten	0,5
				Yosep Porong Maran	0,5
				Marianus Suban Maran	0,5
				Yosep Kopong Koten	0,5
				Antonius Jopa Koten	0,5
			Latonliwo II	Agustinus Tahi Lebunga	1
				vinsensius Jaga Koten	0,5
				Yosep Raja Lebunga	0,5
				Lukas Wato Koten	0,5
				Maria Pajong Koten	0,5



Implementasi Kebijakan Pertanian Terintegrasi dengan Pendekatan Logic Model: Studi Kasus Program

Tanam Jagung Panen Sapi (TJPS) di Kabupaten Sumba Barat Daya

DEDE ALEXANDER BAHU SINUOR, Prof. Drs. Torontuan K. Yeremias, S.U., MURP., Ph.D.

UNIVERSITAS
GADJAH MADA

Universitas Gadjah Mada, 2026 | Diunduh dari <http://etd.repository.ugm.ac.id/>

No	Kabupaten	Kecamatan	Desa/Kelurahan	Nama Petani	Luas Lahan (Ha)
			Lamanabi	Antonius Atapati	1,5
				Nikolaus Nene Koten	1
				Petrus Bala Ritan	0,5
			Bandona	Benediktus Lai Lion	1
				Muhamad Ramdhan	1
				Stanislaus Doni Lion	1
				Alfonsus Duru Nitit	0,5
				Andreas Duru Tapun	0,5
				Sebastianus Atulolon	0,5
				Siprianus Bolo Platin	0,5
				Yosep Jaeng Platin	0,5
				Antonius Holo Platin	0,5
			Sinarhadigala	Antonius Toni Wulon	1
				Petrus Sadi Sogen	1
				Aloysius Ama Maran	1
				Dominggus Aji	1
TOTAL FLORES TIMUR		1	6	37	25,00
9	SIKKA	WAIGETE	WAIRBLELER	FRANSISKUS XAVERIUS	1,00
				MARIA DUA NURAK	1,00
				PETRUS PANDAI	1,00
				MARTINUS USI KOLIN	1,00
				AFRANDO HARYANTO	1,00
				AMATUS GOLENG	1,00
				ANTONIUS MIKAEL	1,00
				HELY BERTUS HELI HENGKI	1,00
				AMBROSIUS AMBON	1,00
				VINSENSIUS MOA	1,00
				GABRIEL GABI	1,00
				ARDIANUS JADO	1,00
				IGNASIUS MOA TODA	1,00
				PETRUS PARE	1,00
				HILARIUS ENONG	1,00
			HODER	ALFONSUS WAJONG	1,00
				RAGA	1,00
			NANGATOBONG	AGUSTINUS ANE	1,00
				EDUARDUS NONG ENDI	1,00
				ROBERTUS RAJA	1,00
				MARTA ELNA DELFIA DUA MAINA	1,00
				ANTONIA ANA KOLFINIS	1,00
				YULIANA LEPAN TOBI	1,00
				MARIA ANGELA	1,00
				GAUDENSIA	1,00
				EUSTAKIUS ESEKETIK	1,00
				MARSELINUS PADE	1,00
				MARSELINA NONA TRIS	1,00
				KUNIGUNDA KRISTENTI	1,00
				MARIA NONA ANTE	1,00
				FRANSISKUS VIDUA	1,00
				MARIA DENSIANA	1,00
				EDUARDUS ODANG	1,00
			EGON	FIRMUS SIRA	1,00
				PASKALIS BERCHMANS PAGAN	1,00
				FRANSISCUS BLIKULENG	1,00
Jumlah		1	4	36	36,00



Implementasi Kebijakan Pertanian Terintegrasi dengan Pendekatan Logic Model: Studi Kasus Program

Tanam Jagung Panen Sapi (TJPS) di Kabupaten Sumba Barat Daya

DEDE ALEXANDER BAHA SINUOR, Prof. Drs. Torontuan K. Yeremias, S.U., MURP., Ph.D.

UNIVERSITAS
GADJAH MADA

Universitas Gadjah Mada, 2026 | Diunduh dari <http://etd.repository.ugm.ac.id/>

No	Kabupaten	Kecamatan	Desa/Kelurahan	Nama Petani	Luas Lahan (Ha)
		KEWAPANTE	NAMANGKEWA	APRIS NONG JUMA	1,00
				YOSEP ELFISON	1,00
			WAIRKOJA	GERMANA GEVANTINA	1,00
	Jumlah	1	2	3	3,00
		KOTING	RIBANG	STEFANUS ORGANIS	1,00
				GERANDI MARDIMES	1,00
				OKTOVIANUS STEFANUS	1,00
			KOTING A	PETRUS KANISIUS	1,00
				MARKUS SARENG	1,00
	Jumlah	1	2	5	5,00
		TALIBURA	KRINGA	PAULINA OSE	1,00
				SERVULUS BURA	1,00
				LUSIA NAMO	1,00
				ANSELMIA	1,00
				YUVITA KILI LEWAR	1,00
				MARTINA BOHE	1,00
				EMERENSIANA DA ETI	1,00
				ANASTASIA ARONG	1,00
				MARTINUS SIRA	1,00
			WAILAMUNG	GREGORIUS GEOR	1,00
				IGNASIUS SULI	1,00
				WILEM WAJUR LEWAR	1,00
				YUVENALIS YUSTINUS	1,00
				ANTONIUS JUN GONZALA	1,00
				SARINTANG	1,00
				MARKUS TIMAS	1,00
	Jumlah	1	2	16	16,00
		NELLE	NELLE URUNG	ROSALINA RINA	1,00
				AGNES DUA SIDOK	1,00
	Jumlah	1	1	2	2,00
		WAIBLAMA	NATAR MAGE	YOSEF ETING	1,00
			TANARAWA	MATEUS MAPA	1,00
				BERNADETHA BAREK	1,00
			ILINMEDO	FRANSISKUS KASE	1,00
				HERMUS WERAN	1,00
	Jumlah	1	3	5	5,00
		MAPITARA	EGONGAHAR	ANSELMUS SASE	1,00
				PETRUS MARTATO	1,00
				DORPINUS BAGA	1,00
	Jumlah	1	1	3	3,00
		ALOK	NANGALIMANG	KATARINA KEOR	1,00
	Jumlah	1	1	1	1,00
	TOTAL SIKKA	8	16	71	71,00
10	ENDE	Mukaro	Kamubeka	Yerimias maximus gedu	0,5
				Tadeus sedha	0,5
				Fransiskus goa	0,5
			Mundinggasa	Romana bete	0,5
				Elisabeth ines	0,5
			Kebirangga	Adrianus ngasu	0,5
	Jumlah	1	3	6	3,00
		Kotabaru	Tou Timur	Rafael Ade	1,00
				Servasius mbulu	1,00
				Kornelis sale	1,00
				Ignasius Dosi	1,00
				Kristina Tiwe	1,00
				Fatima Wonga	1,00



Implementasi Kebijakan Pertanian Terintegrasi dengan Pendekatan Logic Model: Studi Kasus Program

Tanam Jagung Panen Sapi (TJPS) di Kabupaten Sumba Barat Daya

DEDE ALEXANDER BAHA SINUOR, Prof. Drs. Torontuan K. Yeremias, S.U., MURP., Ph.D.

UNIVERSITAS
GADJAH MADA

Universitas Gadjah Mada, 2026 | Diunduh dari <http://etd.repository.ugm.ac.id/>

No	Kabupaten	Kecamatan	Desa/Kelurahan	Nama Petani	Luas Lahan (Ha)
				Angela Seja	1,00
				Kamilus Dina	1,00
				Vinsensia Dona	1,00
				Anastasia Nalu	1,00
				Kosmas Minggu	1,00
				Maria Yanti Lawa	1,00
				Mara Rensiana Sa	1,00
				Maria Dolorosa	1,00
				Frininsia Mbusu	1,00
				Yustina Wea	1,00
				Geradus Misa	1,00
				Filomena Moi	1,00
			Tou	Aloysius Ambo	1,00
			Kotabaru	Yohanes Wangge	1,00
				Konstantinus Wangge	1,00
				Donbosko gadho	1,00
			Loboniki	Krismantio Diri	0,50
	Jumlah	1	4	23	22,50
		Wewaria	Muatenda	Donatus dua	1,00
				Mikhael wangge	0,50
	Jumlah	1	1	2	1,50
	TOTAL ENDE	3	8	31	27,00
11	NAGEKEO	Boawae	Nagesapadhi	Severinus Sela Mesa	0,5
				Valentinus Dua	0,5
				Kristoforus Labo	0,5
				Paulus Feto	0,5
				Yohanes Bhia Muku	1
				Gradus Loma	1
				Fridus Jata Kua	1
				Melkior Dua Eno	0,5
				Severinus D. Azi	0,5
				Marseinus Bu,U Dae	1
			Olakile	Heronimus Egho Una	0,5
				Arnoldus Peti Wulu	1
				Yeremias Alfridus Bhila Oli	0,5
			Natanage	Florianus Lako	0,5
				Fransiskus X.B. Lora Dhoy	1
				Hendrikus Naza Wea	0,5
	Jumlah	1	3	16	11,00
		Aesesa	Towak	Hermanus Paga	0,5
				Fransiskus Pati	0,5
				Maria Sangi	1
				Bernabas Mana Ali	0,5
				Yohanes Goa	1
			Dhawe	Antonius Feke	0,5
	Jumlah	1	2	6	4,00
		Wolowae	Anakoli	Silfester Mado	1
				Tadeus Katau	1
				Modesta Mau	1
				Antonius Naikofi	1
				Semrianus Mega	0,5
				Adrianus Taumai	1
				Wemprianus Ape	1
				Yohanes Rae	1
				Gaspar Dhoy	1
				Fidelis Bhela	1



Implementasi Kebijakan Pertanian Terintegrasi dengan Pendekatan Logic Model: Studi Kasus Program

Tanam Jagung Panen Sapi (TJPS) di Kabupaten Sumba Barat Daya

DEDE ALEXANDER BAHU, S.N.U.O.R., Prof. Drs. Torontuan K. Yermias, S.U., MURP., Ph.D.

Universitas Gadjah Mada, 2026 | Diunduh dari <http://etd.repository.ugm.ac.id/>

No	Kabupaten	Kecamatan	Desa/Kelurahan	Nama Petani	Luas Lahan (Ha)
				Kamilius Mosa	0,5
				Gaspar Guka	0,5
				Kristoforus Lua	1
				Benyamin Bhani	0,5
				Pangkrasius Degha	0,5
				Donatus Da	1
				Veronika Tima	1
				Muhamad Asri	0,5
				Melkior Nggolut	1
				Kanisius Goa	1
				Siprianus Rani	1
				Veronika Dedu	1
				Kristianus B. Ntehang	1
				Bonifasius Siku	1
			Tendakinde	Simeon Ananias	1
				Firmus A. Nganda Gu	0,5
				Elisabeth Mbupe	0,5
			Tendatoto	Maria Pilomena Kue	1
				Yohanes Folkes Penda	1
				Leonardus Dando	1
				Klemensius May	1
				Gabriel Guka	0,5
				Yosep Yeriko Sea Loy	1
	Jumlah	1	3	33	28,50
		Aesesa Selatan	Rendubutowe	Yordanus Sina	1
				Yohanes Mara	1
				Vinsensius Baka	1
				Fransiskus Dapa	1
				Kanisius Kewa	1
				Wenslaus Wilo	1
				Wilfridus Laru	1
				Emilius Rata	1
				Konstatinus Koba	1
				Anselmus Mane	1
				Laurensius SA	1
				Anselmus Selu	1
				Yermias Misi	1
				Alexander Nipa	1
				Ansgarius Soro	1
				Gaspar Sugi	1
	Jumlah	1	1	16	16,00
	TOTAL NAGEKEO	4	9	71	59,50
12	Ngada	Wolomeze	Nginamanu Barat	Robertus Say	0,5
				Matias Ria	0,5
				Erna Maza	1,00
				Yovita Siwa	0,5
				Natanael Nangge	0,5
				Albinus Pulung	0,50
				Yohanes P. Nalun	0,50
				Yohanes Sai	1,00
				Stefanus Watu	1,00
				Wilfridus Lingge	1,00
			Nginamanu	Aba Sudirman Suji	1,00
				Leonardus Bhongga	1,00
				Maria Mura Nyongki	1,00
				Marianus Sambe	1,00



Implementasi Kebijakan Pertanian Terintegrasi dengan Pendekatan Logic Model: Studi Kasus

Program Tanam Jagung Panen Sapi (TJPS) di Kabupaten Sumba Barat Daya

DEDE ALEXANDER BAHU, S.NUOR, Prof. Drs. Torontuan K. Yermias, S.U., MURP., Ph.D.

Universitas Gadjah Mada, 2026 | Diunduh dari <http://etd.repository.ugm.ac.id/>

No	Kabupaten	Kecamatan	Desa/Kelurahan	Nama Petani	Luas Lahan (Ha)
				Mikael Anjelino Noy	1,00
				Hubertus Tandu	0,50
				Rafael Reke	1,00
				Kornelius Nuwa	1,00
				Adrianus Asbon	0,50
				Agustina Megu	0,50
				Petrus Lowa	1,00
				Adoltus Moi	0,5
				Wihelmus Watu	0,50
				Sabina Malon	0,50
				Elisabet v. Mbene SMKN 1 Wolomeze	1,00
				Mariano H. Tade Lingge	1,00
			Wue	Yeremias Melang	1,00
				Apolonaris Lopong	1,00
				Nikolaus Loko	1,00
			Denatana Timur	Paulina Mamis	1,00
				Hermanus Lahu	1,00
				Alexander Gae	1,00
				Venansius Udu Moma	0,50
				Urbanus Toda	1,00
				Ignasius Bola	1,00
				Elisabet Maghe	1,00
				Yuliana Arista Soi	1,00
				Andreas Esi	1,00
				Hironimus Emilianus Kewa	1,00
				Fransiska Moma	1,00
				Servianus Raja	1,00
				Wilfrida Dhoe	1,00
				Rosalia Moma	1,00
				Rofinus Ta'a	1,00
				Gabriel Lenga	1,00
				Rensiana Ngole	1,00
				Yoseph Labo	1,00
				Fransiskus Toda	1,00
				Servasius Bao	1,00
				Fransiska Wona	1,00
				Yeremias Reba	0,50
				Ernesta Dhema	1,00
				Yakobus Gili	0,50
				Ludgardis Dhua	1,00
				Lusius Ble Tuku	1,00
				Selviana Dhae	1,00
				Magdalena Dhato	1,00
				Yohanes Kristoforus Lage	0,50
				Aleksander Mbora	1,00
				Amatus Noy	1,00
	Jumlah	1	4	60	52,00
		Riung	Nangamese	MUHAMAD YUNUS	0,5
			Ite Jaya	ABDUL KASIM	0,5
				ABDUL GANI NGAWAN	1
				WAHIDIN NGGIRING	1
			Tadho Barat	MARIA THERESIA NGGEKA	1
				MAJID	0,5
				QURNIA RISALATUL QUDUSIA AL	0,5



Implementasi Kebijakan Pertanian Terintegrasi dengan Pendekatan Logic Model: Studi Kasus Program

Tanam Jagung Panen Sapi (TJPS) di Kabupaten Sumba Barat Daya

DEDE ALEXANDER BAHA SINUOR, Prof. Drs. Torontuan K. Yeremias, S.U., MURP., Ph.D.

UNIVERSITAS
GADJAH MADA

Universitas Gadjah Mada, 2026 | Diunduh dari <http://etd.repository.ugm.ac.id/>

No	Kabupaten	Kecamatan	Desa/Kelurahan	Nama Petani	Luas Lahan (Ha)
			Lengkosambi Timur	WIHELMUS UPA	0,5
				AGUSTINA TURIA	0,5
				YUVENTUS MEO	0,5
				MATIAS KOTA	0,5
				ANDREAS GOA	0,5
				MAKSIMUS MONDO	1
				ROMANA MORO	1
				MIKAEL MANE	1
		Jumlah	1	4	15
		Riung Barat	Wolomeze	ADRIANA ANGGO	1
				VERDERIKA TIA	1
				THERESIA TALUN	1
				ERNESTUS SKOTUS	1
				VIRMINA PANO	1
				MARIA MAGDALENA EKANG	0,5
				EDUARDUS NALUN	1
				VALENTINA KAPA	1
				MARIA SISILIA GOWE	1
				MODESTA BENGE	1
				MELKIOR TURENG	1
				MARSELINA MAMU	1
				MEDI GERONSIUS MBOKANG	1
				KRISANTUS YUSTUS	1
		Jumlah	1	1	14
		TOTAL NGADA	3	9	89
13	Manggarai Timur	LAMBA LEDA UTARA	NAMPAR TABANG	YOHANES FORDIANUS	1
				LAMBERTUS ABEN	1
				BOWASIOUS PAGUNG	1
				TITUS ONGKOL	1
				DAMIANUS HAMBUR	1
				BERNADUS ABIN	1
				GRADIANA ANSI	1
				SEBASTIANUS YASMIN	1
				FERIBERTUS SUHARDI	1
				ANDREAS SANGO ATE	1
				AGUSTINUS GUN	1
				FELIKS DEDI ORIN	1
				SUSANA NUSI	1
				KLEMENSUS HEN	1
				KANISIUS WALDUS	1
			GOLO MANGUNG	PETRUS BAWI	1
				RIKARDUS REMI	1
				HENDRIKUS FORFENDI	1
			SATAR PADUT	ROFINUS MURTIN	1
				FERDINANDUS JUMAT	1
				LUSIA SELIMA	1
				KORNELIS REMI	1
				AGUSTINUS JEHAMAN	1
				ANITA KATARINA HUWA	1
				DIONISIUS YONAS	1
				SILVESTER SIDANG	1
			HAJU WANGI	ABRAHAM SAPA	1
			SATAR KAMPAS	JAFAR ABDULLAH	1



UNIVERSITAS
GADJAH MADA

Implementasi Kebijakan Pertanian Terintegrasi dengan Pendekatan Logic Model: Studi Kasus Program

Tanam Jagung Panen Sapi (TJPS) di Kabupaten Sumba Barat Daya

DEDE ALEXANDER BAHA SINUOR, Prof. Drs. Torontuan K. Yeremias, S.U., MURP., Ph.D.

Universitas Gadjah Mada, 2026 | Diunduh dari <http://etd.repository.ugm.ac.id/>

No	Kabupaten	Kecamatan	Desa/Kelurahan	Nama Petani	Luas Lahan (Ha)
			NAMPAR SEPANG	HENRIKUS JUKE	1
				AGUSTINUS PERI	1
				YOHANES BREKMANS	1
				HILARIUS TEGUH	1
	Jumlah	1	6	32	32,00
		BORONG	COMPANG NDEJING	SUSANA SANUM	1
				FRANSISKUS PANTUR	1
				MONIKA JELAMUS	1
				SENSIANA DUMUT	0,5
				MARIA GORETI FONO MEO	1
				HYRONIMUS MON	0,5
				SITI HADIJA	0,5
				PETRUS EDOR	1
				IMELDA KURNIA	0,5
				WIHELMUS DAMPUNG	1
				YOHANES NABUR	1
				HERMAN NEKANG	1
				ANSELMUS RENDE	1
				MARIA RELIYANTI WIL	1
				FANSI JENARUT	1
				KAROLINA NDIK	1
				YUSTINA MUE	1
				EDELTRUDIS UJUS	1
				MARIA GORETI DIA	1
				ROBERTUS B MANTUR	1
				STEFANUS ANDUR	1
				YOHANA B RAHAYU	1
				STEFANUS DJEHEOT	0,5
				BENEDITUS BERONG	0,5
				KRISTOFORUS JENORAT	1
				BLASIVUS DEPONG	0,5
				YUSTINUS JANA	1
				MELANITA BUNGA	1
				ROSTIA MUEL	0,5
				YULIANA INCE	1
				ERNA UDUN	1
				DAMIANUS NOHAT	0,5
				NIKOLAUS GAUT	0,5
				SILVESTER GANDUR	0,5
				YOHANES BERCHMANS	0,5
				ADRIANUS JEMEO	0,5
				ADRIANUS DENGOT	1
				LASARUS DASAT	0,5
				STEFANUS LEO	0,5
			KOTA NDORA	MARIA ANTONIA WAWO	1
				VALENTINUS ANTONIUS WEA	0,5
				PETRUS PEBA	0,5
				SIUS NIGO	0,5
				MARIA RAFELINA TAWA	0,5
			NANGA LABANG	GERVASIVUS ANCE	1
				BERNADUS TNOPO	1
				ZAKARIAS SAMPUR	1
				GREGORIUS BONEFASIVUS PANTU	1
			GOLO KANTAR	MELANIA ANGUL	1
				PETRUS ANUS	1
				SIPRI JEMEHOT	0,5



Implementasi Kebijakan Pertanian Terintegrasi dengan Pendekatan Logic Model: Studi Kasus Program

Tanam Jagung Panen Sapi (TJPS) di Kabupaten Sumba Barat Daya

DEDE ALEXANDER BAHA SINUOR, Prof. Drs. Torontuan K. Yermias, S.U., MURP., Ph.D.

UNIVERSITAS
GADJAH MADA

Universitas Gadjah Mada, 2026 | Diunduh dari <http://etd.repository.ugm.ac.id/>

No	Kabupaten	Kecamatan	Desa/Kelurahan	Nama Petani	Luas Lahan (Ha)
				EMIRENSIANA WEA	1
				RIKARDUS D RUNGGAT	1
	Jumlah	1	4	53	43,00
		RANA MESE	WATU MORI	BONIVASIVUS GENTUR	0,5
				MATEUS JANGKUT	0,5
				TERESIA JANUT	1
				KONSTANTINUS SAR	0,5
				TOMAS JURUMANA	0,5
				AGUSTINUS AUNG	0,5
				VALENTINUS EDO	0,5
				SARIFUDIN HATA	0,5
				KAROLUS MANCUNG	0,5
				AMBROSIUS JAMPUNG	0,5
			BEA NGENCUNG	BALTASAR TONING	1
				FREDIRIKUS DEDI	1
				FRANSISKUS KARSIOLO	1
				ADRIANUS NEDI	1
				DONATUS JEHANDUR	1
				KANISIUS GANDUT	1
				DAFIT SONING	1
				DOMINIKUS AHAS	1
	Jumlah	1	2	18	13,50
TOTAL MANGGARAI TIMUR		3	12	103	88,50
14	Manggarai	Ruteng	Bulan	STANISLAUS RADONG	0,5
				FRANSISKUS DABUR	0,5
				BONAVANTURA ENDA	0,5
				SEBASTIANUS SEHUDIN	0,25
				YUSTINA RUENG	0,25
				KRISPINUS JEHADUN	0,5
				GASPAR AGUT	0,5
				ARNOLDUS NODAL	0,25
				YULIANA MUNA	0,25
				MARIA FATIMA SASUT	0,25
				SOFIA AMUNG	0,25
				KRISTINA MERI	0,25
				PIUS PAPU	0,25
				KAROLINA JEMIAN	0,5
				KANISIUS GEGOR	0,5
				EFLIYANI ROMAYA ATAUPAH	0,25
				KATARINA GAMUL	0,25
	Jumlah	1	1	17	6,00
		Satar Mese Utara	Lia	MARSELINUS ABU	1,0
				ROFINUS RABUN	0,25
				MARIA ULUS	1,0
				DOROTEA BAMBUNG	1,0
				EVARISTUS BADUR	1,0
				VALENSIVUS PAPUNG	1,0
			Gulung	FERDINANDUS SORAT	0,5
				NIKOLAUS GADUT	0,5
				ROFINA SAINA	0,5
				YOSEPH TURUK	0,5
				BENEDIKTUS JURUT	0,5
				ALEXIVUS SELEMAN	0,5
				BONEFASIVUS ROL	0,5
				YASINTA NIMAT	0,5
	Jumlah	1	2	14	9,25



Implementasi Kebijakan Pertanian Terintegrasi dengan Pendekatan Logic Model: Studi Kasus Program

Tanam Jagung Panen Sapi (TJPS) di Kabupaten Sumba Barat Daya

DEDE ALEXANDER BAHU, S.NUOR, Prof. Drs. Torontuan K. Yeremias, S.U., MURP., Ph.D.

Universitas Gadjah Mada, 2026 | Diunduh dari <http://etd.repository.ugm.ac.id/>

No	Kabupaten	Kecamatan	Desa/Kelurahan	Nama Petani	Luas Lahan (Ha)
		Cibal	Pagal	ROFINUS PAHAR	1
				FELIX HAMA	0,5
			Riung	AMBROSIUS CAGA	1
				DANIEL JELAHU	0,25
	Jumlah	1	2	4	2,75
		Satar Mese Barat	Terong	SOFIA BINUT	1,0
				ALEXIUS PANTUR	1,0
				BELASIUS BANDO	1,0
				PRIMUS JERANUT	1,0
			Hilihintir	YOHANES SANGGUR	1,0
				YUDITA JELITA	1,0
				VINSENSIUS UGUT	1,0
				ANASTASIA DEWI	1,0
				ELISABET ANI SRI LESTARI	0,25
				ONARDIS ARTONI	1,0
				FLORIANUS KARSINI	1,0
				SUSANA MAGEMOLE	0,5
				SEBASTIANUS SUMANTO	0,5
	Jumlah	1	2	13	11,25
	TOTAL MANGGARAI	4	7	48	29,25
15	Manggarai Barat	Pacar	Golo Lajang	Marselinus Selamat	1
				Inosensius Sumal	1
				Hilarianus Siano	1
				Leonardus Jemadut	1
				Ferianus Hasu	1
				Bibiana Ngadung	1
				Kornelis Danur	1
				Agustinus Budiman	1
				Charlesius Andut	1
				Nikodemus Wagu	1
			Pacar	Petrus Adu	1
				Stefanus Jon	1
				Saverinus Mardianus Lerem	1
				Blasius Jemali	1
				Finsensius Selamat	1
				Fransiska Fifung	1
				Benediktus Sam Hadi	1
				Agustinus Murdani	1
				Alfonsius Jagat	1
				Lexianus Sudin	1
				Donatus Nagut	1
				Afridus Hardin	1
				Mikael Padua	1
				Yosep Rukus	1
				Saverius Bandar	1
				Adelheid Jemian	1
				Fransiskus Sugianto Dadul	1
				Eduardus Sunalio	1
				Wihelmus Sabar	1
				Valentinus Jemali	1
				Petrus Amir	1
				Wihelmina Gamung	1
				Siprianus Henda	1
				Leonardus Daru	1
				Geradus Gantu	1
				Lorensius Vendi	1



Implementasi Kebijakan Pertanian Terintegrasi dengan Pendekatan Logic Model: Studi Kasus

Program Tanam Jagung Panen Sapi (TJPS) di Kabupaten Sumba Barat Daya

DEDE ALEXANDER BAHU, SINUOR, Prof. Drs. Torontuan K. Yermias, S.U., MURP., Ph.D.

Universitas Gadjah Mada, 2026 | Diunduh dari <http://etd.repository.ugm.ac.id/>

No	Kabupaten	Kecamatan	Desa/Kelurahan	Nama Petani	Luas Lahan (Ha)
			Golo Lajang Barat	Paskalis Helmon	1
				Simon Denggon	1
				Andreas Maling	1
				Thomas Dandur	1
				Aloysius Madi	1
				Martinus Man	0,5
				Lambertus Laku	1
			Compang	Heribertus Terong	1
				Benediktus Pankri	1
				Alfons Budi	1
				Anselmus Batun	1
			Manong	Petrus Darut	1
				Rofael Jelagim	1
				Leksianus Minggu	1
				Waldus Syukur Wijaya	1
				Andreas Jeha	1
				Emanuel Jehan	1
				Marselinus Jemadun	1
				Karolus Jabut	1
			Loha	Robert Iskariot	1
				Kristina Haisa	1
				Yulianus Slamet	1
				Thomas Alfa Edison	1
				Ferdinandus Abu	1
			Waka	Yuliana Melki Deria	1
				Damianus Garut	1
				Hendrikus Hibur	1
				Tadeus Tanggu	1
				Matus Lagut	1
				Fabianus Mandut	1
				Anastasia Muen	1
				Dominikus Natar	1
				Ardianus Gani	1
		Jumlah	1	7	69
		Macang Pacar	Lewat	Agustinus Sardin	1
				Bonefasius Joni	1
				Eduardus Mamin	1
				Servasius Wegu	1
				David Moang Diteamat	1
				Bernadus Wuju	1
				Rofina Jelina	1
				Ruben Karong	1
		Jumlah	1	1	8
		Welak	Golo Ronggot	Likna Norawati	1,00
				Sisilia Murni	1,00
				Silvester Johannes Jemali	1,00
				Rofinus Patun	1,00
				Yustina Mel	1,00
				Vitalis Teli	1,00
				Stefanus Jidin	1,00
			Lale	Ignasius Pance	1,00
				Agustinus Jola	1,00
				Robertus Jehamin	1,00
		Jumlah	1	2	10
		Lembor	Waewako	Stefanus Stau	1,00
				Aris Safudin	1,00
				Jebidi	1,00



Implementasi Kebijakan Pertanian Terintegrasi dengan Pendekatan Logic Model: Studi Kasus Program

Tanam Jagung Panen Sapi (TJPS) di Kabupaten Sumba Barat Daya

DEDE ALEXANDER BAHA SINUOR, Prof. Drs. Torontuan K. Yermias, S.U., MURP., Ph.D.

UNIVERSITAS
GADJAH MADA

Universitas Gadjah Mada, 2026 | Diunduh dari <http://etd.repository.ugm.ac.id/>

No	Kabupaten	Kecamatan	Desa/Kelurahan	Nama Petani	Luas Lahan (Ha)
				Mikael Jenaru	1,00
				Andreas Hadun	1,00
				Nikolaus Kamur	1,00
				Damasus Jaman	1,00
				Aventinus Agen	1,00
				Abdul Sundi	1,00
				Paulus Pandu	1,00
				Nasarus Eco	1,00
				Hermin	1,00
				Ahmad Idin	1,00
				Eduardus Hibur	1,00
				Yosef Saman	1,00
				Hendrikus S. Jasang	1,00
				Heribertus Jamu	1,00
				Marsel Alim	1,00
				Fransiskus Semana	1,00
				Arfah Siti	1,00
				Dominikus A Narto	1,00
				Markus Mahan	1,00
				Avelinus Suhardi	1,00
				Aloysius Agung	1,00
				Bernabas Fensi	1,00
				Ramli Medon	1,00
				Isidorus Paskalis	1,00
				Serudin	1,00
				Wilhelmus Weleng	1,00
				Mustafa Ibrahim	1,00
				Susana Sepia	1,00
				Zulkarnain MS	1,00
				Florentina Semira	1,00
			Siru	Hasna Sofia	1,00
				Abdul Malik	1,00
			Poco Rutang	Abdurrahamsah	1,00
				Labertus Lae	1,00
				Dwi Agustina	1,00
	Jumlah	1	3	38	38,00
		Lembor Selatan	Watu Waja	Hilda Sulastri Anur	1,00
				Belasius Samuel	1,00
				Laurensius Balon	1,00
				Dominika Nahot	1,00
				Kosmas Adon	1,00
				Donatus Marus	1,00
				Kornelis Kader	1,00
				Wihelmina Hondat	0,50
				Matias Rasul	1,00
				Karolus Biono	1,00
				Damianus Malu	1,00
				Hermanus Kante	1,00
				Simon Samun	1,00
				Primus Reko	1,00
				Edeltrudis Adina	1,00
				Benediktus Kabur	1,00
				Ferdinandus Sukur	1,00

No	Kabupaten	Kecamatan	Desa/Kelurahan	Nama Petani	Luas Lahan (Ha)
			Nangalili	Evaristus Loda	1,00
				Fransiskus Alis	1,00
				Konisius Tiko	0,50
				Kosmas Mbana	1,00
				Alfonsia Bin	0,50
				Maximus Jemaru	1,00
				Petronela Nisa	1,00
				Elias Jebarus	0,50
				Daniel Boga	1,00
				Saveriana M Mutiara	1,00
				Maximus Bandut	1,00
				Maria Dandung	1,00
				Mateus Jabun	0,50
			Lalong	Dagobertus Jehasan	1,00
				Ferdianus Nandu	1,00
				Vitus Modestus Dae	1,00
				Elisabet Dut	1,00
				Fitalis Sepandi	1,00
				Arnoldus Jagom	1,00
				Yosef Susanto	1,00
				Maksimus Jas	0,50
				Agustinus Gon	0,50
				Donatus Nabun	0,50
				Wehelmus Semana	0,50
				Laurensius Ruba	0,50
				Iransius Adiman Soni	0,50
				Fidelis Manggo	0,50
				Konstantinus Sadi	0,50
				Yosep Sudin	0,50
				Fransiskus Paul	0,50
				Damianus Serman	0,50
				Marselinus Tote	0,50
				Sebastianus Gius	1,00
				Bernabas Abun	1,00
				Yulianus Ngutung	1,00
				Yohanes Hadis	1,00
				Yustina Setia	1,00
				Bernoditus Santo	1,00
				Leonardus Jemidin	1,00
				Ekasintus Faenal	0,50
			Wae Mose	Hendrikus Jemadun	1,00
				Valentinus Dago	0,50
	Jumlah	1	4	59	49,50
		Sano Nngoang	Sano nngoang	Lambertus Zami	0,50
				Yohanes Hadir	1,00
				Kanibus Baru	1,00
			Watu Panggal	Yohanes S. Santos	1,00
				Mustafa Arif	0,50
				Florianus Dies	1,00
			Golo Leleng	Susana Saila	1,00
				Vinsensius Bastian	1,00
				Zakarias Sudirman	0,50
				Arnoldus Harjon	1,00
				Rofinus Yani	0,50
				Bonefasius Hadir	1,00
				Marsianus Maa	1,00



Implementasi Kebijakan Pertanian Terintegrasi dengan Pendekatan Logic Model: Studi Kasus Program

Tanam Jagung Panen Sapi (TJPS) di Kabupaten Sumba Barat Daya

DEDE ALEXANDER BAHA SINUOR, Prof. Drs. Torontuan K. Yeremias, S.U., MURP., Ph.D.

UNIVERSITAS
GADJAH MADA

Universitas Gadjah Mada, 2026 | Diunduh dari <http://etd.repository.ugm.ac.id/>

No	Kabupaten	Kecamatan	Desa/Kelurahan	Nama Petani	Luas Lahan (Ha)
				Ambrosius Binol	1,00
				Melania Ismai	1,00
				Andreas Hasing	0,50
				Marselinus Fani	1,00
				Anselmus Sumaryani	0,50
				Kristoforus Ario	1,00
				Marsellus Joni	1,00
				Arnoldus Antung	0,50
				Gaspar Sahu	0,50
				David Den	0,50
				Rudolf Roman	1,00
				Gaspar Nungsi	0,50
				Maria Srimulyati Sum	0,50
				Hendrikus Yansen	0,50
				Paskalis Durman	0,50
				Usman Sehaka	0,50
	Jumlah	1	3	29	22,00
TOTAL MANGGARAI BARAT		6	20	213	196,00
16	Sumba Tengah	Umbu Ratu Nggay Barat	Pondok	A. L. Sobang	1
				Joni Umbu Siata	1
				Saingu Wena Ringu Langu	1
				Todu Pali Osa	1
				Mete Nono	0,5
				Dominggus Renggi Tayi	1
				Robertus Umbu Rebu	1
				Lani Diwal	1
				Matus Talu Pogu	1
				Jalu Runga	1
	Jumlah	1	1	10	9,50
		Katikutana Selatan	Wailawa	David Dingu Dedi	1
				Silvester Sili Wolu	1
				Agus Saga Talu	1
				Rinto Tuda Yagi	1
				Kornelis Reku Nanga	1
				Daniel G. Rawa	0,5
				Obet Ibi Leku	0,5
				Yohanes Djara Sipul	0,5
				Titus Kalola Sobang	0,5
				Dominikus D.D. Raba	0,5
				Ferdinandus U. Kerung	0,5
				Oktavianus U. Rauta Mesang	0,5
				Melkianus U. K. Djanga	0,5
				Ignatius Umbu Tiba	1
				Kristoforus Umbu Kuta	1
				Alexius Dodu Niga	0,5
				Tarsisius U. T. Gara Mesa	1
				Herman U. S. Pateduk	0,5
				Umbu Jija Kadi Wanu	0,5
				Antonius Lapu Pagegi	1
				Julius Kapata	1
				Gregorius Boku	1
	Jumlah	1	1	22	16,5
TOTAL SUMBA TENGAH		2	2	32	26

No	Kabupaten	Kecamatan	Desa/Kelurahan	Nama Petani	Luas Lahan (Ha)
17	Sumba Barat	TANA RIGHU	LOKO RY	IBRAHIM BULU	1,00
				ESTER BULU	1,00
				PETRUS BULU	1,00
				OBET SAINGO	1,00
				FRANS NANGA	1,00
				DANIEL NANGA PULLU	1,00
				ELISABET BULU	1,00
				MARTEN UMBU LANDI	1,00
				YUSAK UMBU LANDI	1,00
			NGADU PADA	DOMINGGUS DAPA LAWI	1,00
				GIDION GELA NGONGU	1,00
				MARGARETA DADA GOLE	1,00
				YOHANIS UMBU LELE	1,00
				YOHANIS UMBU LONDONG	1,00
				YULIUS BULU	1,00
				YUNUS UMBU PINGGE	1,00
		Jumlah	1	16	16,00
		LOLI	TANARARA	MARTHINUS BILI	1,00
				MAWO LUGU	1,00
				NANI MILA MESA	1,00
				SAMUEL SOTU REDA	1,00
				BORA GAWU B	1,00
				ANDERIAS TALO PIGE	1,00
				LEDA KAKA	1,00
			SOBAWAWI	MARTINUS NONO BORA	1,00
				BILI TENA BOLO	1,00
				DAPA BAIYU BORA	1,00
				EDU BULU GAWI	1,00
				METE NONO	1,00
				PAULINA BORA	1,00
				PAULINA NGONGO	1,00
				SOLI POWA	1,00
				TALO NIWA AMA JENI	1,00
				PAULINA KONI KAKA	1,00
			DEDEKADU	MARKUS AWANG	1,00
		Jumlah	1	18	18,00
		WANOKAKA	RUA	ERNIATI KABABA, S.Pd	1,00
			PARIRARA	AGUSTINUS H. LEDI	1,00
				CORNELIS KERING HAMA	1,00
				DAUD DATU REJA	1,00
				HERMANUS HEINGU KOMBAS	1,00
				HIRU GAUNG	1,00
				LUKAS LEIJU MALANA	1,00
				MATIUS M. WODA	1,00
				OKTAVIANUS HEINGU LEDI	1,00
				RUBEN RAINGU DEHA	1,00
				SOLEMAN NG. BONGU	1,00
				SOLEMAN NG. TEGI	1,00
				SOLEMAN RAINGU KODI	1,00
				BONEPASIUS KERING HAMA	1,00
				TIMOTIUS TUPU JORU	1,00
			PAHOLA	BARNABAS BAJU BEIDA	1,00
				BARNABAS HAWU LANI	1,00
				BENI BEKU PARI	1,00
				BENYAMIN BEKU RINA	1,00
				LAIYA KULLA	1,00
				MATIUS BAKAR LAIYA	1,00



Implementasi Kebijakan Pertanian Terintegrasi dengan Pendekatan Logic Model: Studi Kasus Program

Tanam Jagung Panen Sapi (TJPS) di Kabupaten Sumba Barat Daya

DEDE ALEXANDER BAHU SINUOR, Prof. Drs. Torontuan K. Yermias, S.U., MURP., Ph.D.

UNIVERSITAS
GADJAH MADA

Universitas Gadjah Mada, 2026 | Diunduh dari <http://etd.repository.ugm.ac.id/>

No	Kabupaten	Kecamatan	Desa/Kelurahan	Nama Petani	Luas Lahan (Ha)
			WAIMANGOMA	RUBEN RINGU DEDI	1,00
				BEKU RADI	1,00
				BENYAMIN BEKU PEKU	1,00
				JAPI LARA	1,00
				JAWU KABOKU	1,00
				LAWU KODI	1,00
				STEFANUS RINGU KODI	1,00
				TUPU JORU DUU	1,00
				YEGA BEIYA	1,00
				YULIUS DATU LANGA	1,00
				BERNABAS BEKU DAMA	1,00
				RUBEN RINGU KODI	1,00
				ROIKI NGURA	1,00
			HUPUMADA	ADRIANUS LAIYA	1,00
				AGUS M. DADU	1,00
				DATU LENGA	1,00
				DATU TODU	1,00
				GERSON GOLING POGU	1,00
				KORNELIS DATU NYANYI	1,00
				LUKAS LODU PADA WEIRI	1,00
				MAWU BUTA	1,00
				PETI ROBU	1,00
				YOHANIS JORA JAMME	1,00
				LAIYA ROBANG	1,00
			KATIKULOKU	ANDERIAS NG. RENGU	1,00
				DARIUS DATU LENGA	1,00
				DAVID HIWA MAWU	1,00
				HERMANUS LAWU BILA	1,00
				KADANGI TOUWA	1,00
				LEIHU JAGA	1,00
				SILAS KURA HABA	1,00
				SOLEMAN NGAILU DANA	1,00
				TUNA LEDI	1,00
			WAIHURA	GREGORIUS GAWI TAGU	1,00
				MELKIANUS MUANA NANGA	1,00
				MUANA NGADA	1,00
				RIRI HAGA	1,00
				SERILUS LODU KANU	1,00
				KOPERTINO NGAJI DAPA	1,00
				HENDRIK HEINGU PAJI	1,00
				ALISIUS P MALANA	1,00
				LEIJU MALANA	1,00
				JOSLENIUM P LANGU	1,00
			ANAWOLU	ESTER RARA BONU	1,00
				HERLINCE MOTO	1,00
				YUSAK KOIKI DAKA	1,00
	Jumlah	1	8	67	67,00
		LAMBOYA	LAMBOYA BAWA	HERLINA HOLI DUNGA	1,00
				MOMA BILI	1,00
				AGUSTINUS LEDI BAGA	1,00
				KULA NYANYI	1,00
				LOWA BOLE	1,00
				MARTHEN POHO MAGA	1,00
				REKO DETA	1,00



Implementasi Kebijakan Pertanian Terintegrasi dengan Pendekatan Logic Model: Studi Kasus Program

Tanam Jagung Panen Sapi (TJPS) di Kabupaten Sumba Barat Daya

DEDE ALEXANDER BAHU SINUOR, Prof. Drs. Torontuan K. Yeremias, S.U., MURP., Ph.D.

UNIVERSITAS
GADJAH MADA

Universitas Gadjah Mada, 2026 | Diunduh dari <http://etd.repository.ugm.ac.id/>

No	Kabupaten	Kecamatan	Desa/Kelurahan	Nama Petani	Luas Lahan (Ha)
				POTE WODA	1,00
				SURYADI LAJA LERE	1,00
			KABUKARUDI	BARNABAS BORA HAINGU, SH	1,00
				MARTHEN BAKA	1,00
				OKTAVIANUS T. KAHALE	1,00
				SAMUEL T. KAHALE	1,00
				YUSUF J. POTE	1,00
				ANITA WOLO KABBA	1,00
				DORKAS ROKI BARO	1,00
				ISHAK KODE YANE	1,00
				MATIUS TADU MOLI	1,00
				STEFANUS JAWU BERO	1,00
				YERMIAS BAGA, S.TP	1,00
				FERDINANDUS RINA HAINGU	1,00
				OKTAVIANUS KODE BENAKA	1,00
				STEPANUS KEDU LERE	1,00
				YOHANIS JAWU POTE	1,00
				YOHANIS JAWU POTE	1,00
				YULIANA BIRI HONGA	1,00
			WATUKARERE	LUKAS BOLE PATI	1,00
				MARTEN BILI PATI	1,00
			WAILIBO	MARTHEN TALO KODUNG	1,00
				PAULUS POHO KARAGE	1,00
				KEDU LERE	1,00
			RAJAKA	DANIAL BEKO DANGI	1,00
				ISAK KODE BENAKA	1,00
				MARKUS MATTI SAPPU	1,00
				PETRUS JAWU POTE	1,00
				TIMOTIUS TADU LAIKU	1,00
				TITUS TALO KODI	1,00
		Jumlah	1	5	37
		TOTAL SUMBA TENGAH	4	18	138,00
18	Rote Ndao	Rote Timur	Lakamola	Jefta Edison Lusi	1
				bernadeta Kaiporo	1
				Yambers Lusi	1
				Febrianto Lango	0,5
				Isak Baluk	1
				Alfaris Manafe	0,5
				Jeheson G. Thene	1
				Welhemus Lenggu	1
				Benyamin Lenggu	1
				Yaved M. Lette	1
				Hendrik Thene II	1
				Sarteli Lenggu	0,5
				Aron Lusi	1
		Jumlah	1	1	13
		Ndao	Serubeba	Jonatan Semuel Serah	1
				Daniel Doroh	0,5
				Jeskial Bulan	0,5
				Aninias Bulan	0,5
				Bernats. F. Sisa	0,5
				Orianus Ruy	1
				Mesias Fuah	1
				Semi . S . Sisa	0,5
				Ayub Doy	0,5
				Alfred Yakup Dari	0,5



Implementasi Kebijakan Pertanian Terintegrasi dengan Pendekatan Logic Model: Studi Kasus
Program

Tanam Jagung Panen Sapi (TJPS) di Kabupaten Sumba Barat Daya

DEDE ALEXANDER BAHU, S.NUOR, Prof. Drs. Torontuan K. Yermias, S.U., MURP., Ph.D.

No	Kabupaten	Kecamatan	Desa/Kelurahan	Nama Petani	Luas Lahan (Ha)
				Alexander Sisa	0,5
				Yeri Yefri Yohanis Fuah	0,5
				Welhelmus Dari	0,5
	Jumlah	1	1	13	8,00
		Rote Timur	Batefalu	Federik Paulus Manung	1
				Oria Oktafianus Riki Mau	0,5
				Apner Ngulu	0,5
				Danial Anderias Meda	0,5
				Sepriadi Yeskial Mau	0,5
				Nikodemus Arnolus Meda	0,5
			Pengodua	Aryanto Julius Penu	0,5
				Abia Poli	0,5
	Jumlah	1	2	8	4,50
	TOTAL ROTE NDAO	3	4	34	24,00
	TOTAL NTT	95	275	2.100	1.772

Lampiran 3 :

REKAPAN PERKEMBANGAN REALISASI TJPS - PK MT II ASEP 2022

Kedadaan per 31 Desember 2022

No	Kabupaten	Target Luas Lahan (Ha)	Jlh Kec	Jlh Desa	Lahan Terverifikasi		Proses SLIK		Lulus SLIK		Akad Kredit		Salur Saprodidi		Realisasi Tanam		Luas Panen		Gagal Panen		Produksi (Kg)	Realisasi Penjualan			Realisasi Pembelian Ternak			
					Luas (Ha)	Jlh WM (org)	Luas Lahan (Ha)	Jlh WM (org)	Luas Lahan (Ha)	Jlh WM (org)	Luas Lahan (Ha)	Jlh WM (org)	Luas Lahan (Ha)	Jlh WM (org)	Luas Lahan (Ha)	Jlh WM (org)	Luas Lahan (Ha)	Jlh WM (org)	Luas Lahan (Ha)	Jlh WM (org)		Jumlah (Kg)	Harga Jual/Kg (Rp)	Total Nilai Jual (Rp)	Ayam (ekor)	Kambing (ekor)	Babi (ekor)	Sapi (ekor)
1	Kupang	813,0	8	29	554,4	648	544,4	638	380,45	445	98,50	128	98,5	128,0	88,75	121	66,65	111	-	-	103.551	96.551	4.675	451.421.400	-	-	-	-
2	TTS	45,0	5	8	43,30	69	43,25	69	37,0	57	-	-	-	-	-	-	-	-	-	-	-	-	-	-	-	-	-	-
3	TTU	245,0	9	19	261,4	439	118,0	157	41,5	60	-	-	-	-	-	-	-	-	-	-	-	-	-	-	-	-	-	-
4	Belu	125,0	6	17	126,0	217	89,25	152	43,3	70	41,55	66	41,55	66,0	41,55	65	36,45	55	-	-	174.960	76.780	6.000	460.680.000	129	11	9	-
5	Malaka	500,0	7	29	898,45	1.256	898,45	1.256	684,3	967	59,0	77	59,0	77,0	59,00	77	18,05	28	12,45	32	29.865	17.686	5.000	88.430.000	-	-	-	-
6	Alor	170,0	5	18	169,0	189	169,0	189	133,0	128	-	-	-	-	-	-	-	-	-	-	-	-	-	-	-	-	-	-
7	Lembata	102,0	3	5	59,5	55	18,5	20	15,5	18	12,5	15	12,5	15,0	12,50	15	12,50	15	-	-	23.625	-	-	-	-	-	-	-
8	Sikka	-	7	8	43,5	46	43,5	46	36,5	37	17,0	18	17,0	18,0	17,00	18	17,00	18	-	-	36.300	-	-	-	-	-	-	-
9	Ende	-	2	3	25,0	19	9,0	9	9,0	9	9,0	9	9,0	9,0	9,00	9	9,00	9	-	-	11.459	1.059	5.000	5.295.000	-	-	-	1
10	Nagekeo	100,0	2	3	74,25	155	46,5	100	27,5	55	-	-	-	-	-	-	-	-	-	-	-	-	-	-	-	-	-	-
11	Ngada	600,0	7	15	508,0	921	366,5	893	127,0	299	12,0	12	12,0	12,0	7,00	7	7,00	7	-	-	21.000	-	-	-	-	-	-	-
12	Manggarai Timur	500,0	8	27	161,0	313	161,0	313	69,0	127	13,5	15	13,5	15,0	13,50	15	3,50	4	7,00	7	14.000	-	-	-	-	-	-	-
13	Manggarai	100,0	7	26	1.925	1.959	252,0	513	247,0	400	26,0	26	26,0	26,0	26,00	26	26	26	-	-	79.350	42.650	4.000	317.400.000	-	-	17	-
14	Sumba Timur	500,0	5	8	132,0	132	132,0	132	88,5	121	-	-	-	-	-	-	-	-	-	-	-	-	-	-	-	-	-	-
15	SBD	1.200	1	4	825,0	833	825,0	833	804,0	812	62,0	62	62,0	62,0	62,00	62	62	62	-	-	303.800	15.000	3.500	52.500.000	-	-	-	-
	TOTAL	5.000	82	219	5.806	7.251	3.716	5.320	2.744	3.605	351,05	428	351,05	428	336,30	415	258,15	335	19,45	39	797.910	249.726	28.175	1.375.726.400	129	11	26	1

REKAPAN PERKEMBANGAN REALISASI TJPS-POLA KEMITRAAN MT I OKMAR 2022/2023

Kadaan Per 31 Desember 2022

NO	KABUPATEN	TARGET LUAS LAHAN (HA)	LAHAN TERVERIFIKASI		PROSES SLIK		LULUS SLIK		VERIFIKASI BANK		SIAP AKAD		AKAD KREDIT		SALUR SAPRODI		REALISASI TANAM		
			LUAS LAHAN (Ha)	JLH WM (ORG)	LUAS LAHAN (Ha)	JLH WM (ORG)	LUAS LAHAN (Ha)	JLH WM (ORG)	LUAS LAHAN (Ha)	JLH WM (ORG)	LUAS LAHAN (Ha)	JLH WM (ORG)	LUAS LAHAN (Ha)	JLH WM (ORG)	LUAS LAHAN (Ha)	JLH WM (ORG)	LUAS LAHAN (Ha)	JLH WM (ORG)	%
1	Kupang	7.303,1	7.683,5	7.700	7.655,0	7.671	6.744,0	6.759	199,50	276	135,00	184	108,50	140	108,50	140	35,00	47	32,26
2	TTS	5.045,0	1.508,75	1.546	1.441,75	1.505	877,25	946	458,60	467	246,00	292	196,70	196	196,70	196	189,20	188	96,19
3	TTU	5.245,0	7.309,45	8.004	7.193,65	7.874	460,0	665	233,50	393	233,50	393	88,50	140	88,50	140	63,50	95	71,75
4	Belu	2.000,0	2.230,0	2.309	2.240,0	2.309	1.623,35	1.685	220,25	262	220,25	262	59,00	71	59,00	71	20,00	28	33,90
5	Malaka	10.729,2	2.703,4	3.806	2.703,4	3.806	1.757,6	2.330	403,00	614	403,00	614	180,50	236	169,00	214	86,00	128	47,65
6	Alor	10.145,6	1.366,0	1.366	1.366,0	1.366	997,0	997	997	997	214	214	214,00	214	175,00	203	30,70	38	14,35
7	Lembata	5.041,5	1.435,0	1.449	1.227,0	1.241	876,0	889	201,00	223	264,00	307	218,50	272	218,50	272	218,50	272	100
8	Flores Timur	3.000,0	923,85	962	985,35	1.044	811,10	868	290,00	342	23,00	28	25,00	34	25	34	5,00	7	20
9	Sikka	4.969,0	564,25	660	564,25	660	345,75	375	120,00	120	120,00	120	71,00	71	71,00	71	54,00	53	76,06
10	Ende	972,0	347,0	457	300,00	409	185,0	258	153,00	208	45,00	55	27,00	31	27,00	31	20,50	24	75,93
11	Nagekeo	1.572,3	817,00	952	544,55	732	308,00	414	140,00	152	107,80	133	59,50	71	59,50	71	59,50	71	100
12	Ngada	5.092,0	4.634,0	4.882	2.139,00	2.536	1.049,30	1.474	173,50	175	151,50	175	151,50	175	80,00	85	50,00	60	33
13	Manggarai Timur	10.038,0	990,00	969	910,0	904	361,0	373	160,00	208	170,00	223	88,50	103	88,50	103	85,00	94	96,05
14	Manggarai	2.195,7	1.467,42	1.754	1.467,42	1.754	254,15	435	266,40	394	55,00	111	32,50	55	32,50	55	17,50	40	53,85
15	Manggarai Barat	2.000,0	1.128,5	1.077	940,0	874,50	634,5	685	634,50	685	196,50	213	196,50	213	196,50	213	196,50	213	100
16	Sumba Timur	8.368,0	3.455,5	3.456	2.265,0	2.569	1.776,5	1.819	550,00	595	-	-	-	-	-	-	-	-	-
17	Sumba Tengah	500,0	348,0	356	348,0	356	336,0	356	47,50	82	26,00	32	-	-	26,00	32	7,50	8	-
18	Sumba Barat	5.000,0	5.622,0	4.576	5.623,0	4.577	878,0	878	572,00	572	349,00	349	155	155	155	155	130,00	130	83,87
19	Sumba Barat Daya	11.138,0	2.800,0	2.800	742,0	742	253,0	253	262	262	23	23	23	23	-	-	-	-	-
20	Rote Ndao	1.000,0	183,5	204	198,00	233	135,50	166	72,00	99	40,50	59	24,00	34	24,00	34	14,00	21	58,33
	TOTAL	101.354,2	47.517,12	49.285	40.853,37	43.163	20.663,0	22.625	6.153,75	7.126	3.023,05	3.787	1.919,20	2.234	1.800,20	2.120	1.282,40	1.517	66,82



Implementasi Kebijakan Pertanian Terintegrasi dengan Pendekatan Logic Model: Studi Kasus Program

Tanam Jagung Panen Sapi (TJPS) di Kabupaten Sumba Barat Daya

DEDE ALEXANDER BAHĀ SĪNUOR, Prof. Drs. Torontuan K. Yermias, S.U., MURP., Ph.D.

Universitas Gadjah Mada, 2026 | Diunduh dari <http://etd.repository.ugm.ac.id/>



Gerakan Simbiosis Jagung & Sapi TJPS PK tahun 2022, Desa Kulu



TJPS PK di Kabupaten



LAPORAN

GERAKAN TANAM JAGUNG PANEN SAPI (TJPS) POLA KEMITRAAN DI PROVINSI NUSA TENGGARA TIMUR TAHUN 2023



SEKRETARIAT TJPS POLA KEMITRAAN
DINAS PERTANIAN DAN KETAHANAN PANGAN
PROVINSI NUSA TENGGARA TIMUR
KUPANG 2023

KATA PENGANTAR

Tanam Jagung Panen Sapi (TJPS) sebagai pertanian terintegrasi telah dilaksanakan sejak Tahun 2019 melalui dukungan dari anggaran Pemerintah Provinsi NTT terus mengalami perkembangan, akan tetapi terus juga dilakukan evaluasi. Hasil evaluasi menunjukkan bahwa pelaksanaan TJPS perlu juga mendapatkan dukungan dari stakeholder terkait dalam satu kesatuan pengelolaan usaha dari hulu sampai hilir.

Mulai Tahun 2022 dilaksanakan TJPS Pola Kemitraan (TJPS-PK) sebagai exit program dari TJPS Reguler yang dilaksanakan dari Tahun 2019-2021, melalui suatu ekosistem pembiayaan TJPS dengan melibatkan stakeholders terkait dan juga melibatkan sumber pembiayaan lain terutama dari perbankan dalam mendukung permodalan bagi petani sebagai wirausahawan mandiri dalam pengelolaan usahatani jagungnya.

Untuk itu dibuat laporan pelaksanaan kegiatan ini guna memberikan gambaran proses dan hasil sekaligus sebagai pertanggungjawaban dalam pelaksanaan TJPS Pola Kemitraan di Provinsi NTT Tahun 2023.

Kunang, Januari 2024
Balukh, Bidang TPM,

M. Balukh, SP, M.Si
NIP. 197004291994031004

DAFTAR ISI

KATA PENGANTAR	i
DAFTAR ISI	ii
BAB I PENDAHULUAN	1
A. Latar Belakang	1
B. Kondisi Aktual	2
C. Maksud dan Tujuan Pelaporan	6
BAB II REALISASI KEUANGAN DAN FISIK PROGRAM KEGIATAN	8
BAB III PELAKSANAAN GERAKAN TJPS POLA KEMITRAAN	
TAHUN 2023	9
A. Sejarah Gerakan TJPS Pola Kemitraan	9
B. Kriteria Calon Wirausahawan Mandiri dan Calon Lahan	10
C. Pola Pelaksanaan Gerakan TJPS Pola Kemitraan	12
D. Tahapan Pelaksanaan Gerakan TJPS Pola Kemitraan	13
E. Pelaksanaan Gerakan TJPS Pola Kemitraan MT II	
ASEP 2023	14
F. Pelaksanaan Gerakan TJPS Pola Kemitraan MT I OKMAR	
2023/2024	16
BAB IV MASALAH DAN UPAYA PEMECAHAN	19
BAB V PENUTUP	21

BAB I

PENDAHULUAN

A. Latar Belakang

Komoditas jagung mempunyai peran yang sangat strategis, baik dalam sistem ketahanan pangan maupun perannya sebagai penggerak roda ekonomi petani. Selain itu, jagung juga berkontribusi terhadap ketersediaan protein, karena jagung menjadi bahan pangan dan bahan baku industri pangan maupun pakan ternak. Hal ini menjadikan jagung sebagai penarik pertumbuhan industri hulu dan pendorong pertumbuhan industri hilir yang berkontribusi cukup besar pada pertumbuhan ekonomi petani. Dengan demikian, maka permintaan jagung dalam 5 (lima) tahun kedepan diproyeksikan akan terus meningkat seiring dengan terus bertambahnya jumlah penduduk, adanya peningkatan pendapatan dan daya beli masyarakat serta bertumbuhnya industri pakan ternak.

Sebagai provinsi yang secara *Agroecological* termasuk sebagai kawasan lahan kering beriklim kering, NTT mempunyai potensi lahan kering yang luas. Salah satu komoditi prioritas yang menjadi andalan bagi masyarakat NTT dalam usaha tani lahan kering adalah jagung. Itu sebabnya pemerintah terus berupaya meningkatkan produksi jagung di NTT, tidak saja untuk memenuhi kebutuhan pangan masyarakat, tetapi juga untuk memenuhi kebutuhan industri yang terus meningkat.

Selain jagung, NTT juga memiliki potensi yang besar sebagai penghasil ternak sapi. Fakta menunjukkan bahwa kedua komoditi potensial ini dalam implementasi programnya, dilaksanakan secara terpisah/parsial meskipun sesungguhnya kedua komoditi seharusnya dapat ditangani secara terpadu untuk meningkatkan efektifitas dan efisiensi dalam pendanaan maupun pencapaian hasilnya.

B. Kondisi Aktual

Pengembangan Pertanian Tahun 2018-2023 dilaksanakan sebagai salah satu upaya pemerintah Provinsi NTT untuk meningkatkan pendapatan petani. Sejak tahun 2019 hingga saat ini, Pemerintah Provinsi NTT mengembangkan pertanian terintegrasi Jagung-Ternak dengan *tagline* Tanam Jagung Panen Sapi (TJPS). TJPS merupakan gerakan dan solusi pertanian terpadu (*Intergrated Farming System/IFS*) yang efektif dikembangkan di NTT guna meningkatkan produksi, produktivitas, mutu dan pendapatan petani.

Pelaksanaan TJPS dilaksanakan dengan 2 (dua) pola yaitu TJPS Pola Regular yaitu seluruh input/sarana produksi disediakan pemerintah provinsi melalui APBD dan TJPS Pola Kemitraan yaitu ekosistem TJPS hulu-hilir dengan melibatkan (1) Dinas Pertanian Provinsi dan Kabupaten sampai petugas lapangan untuk memfasilitasi proses ekosistem dan pendampingan teknis,(2) Bank NTT memfasilitasi akses permodalan bagi petani melalui

Kredit Mikro Merdeka (KMM) dan (3) Offtaker memfasilitasi penyediaan sarana produksi dan pembelian hasil jagung dengan gambaran umum sebagai berikut :

1. Tahun 2019-2021 dilaksanakan dengan pola reguler yaitu pemerintah provinsi menyiapkan sarana produksi bagi petani/kelompok tani penerima manfaat. Sarana produksi yang diberikan yaitu benih jagung, pupuk, pestisida, olah lahan gratis dan alsintan yang penggunaannya dengan sistem brigade alsintan.
2. Selanjutnya pada tahun 2022-2024 pelaksanaan TJPS Pola Kemitraan (TJPS-PK) baik berbasis kredit maupun berbasis non kredit :
 - 1) TJPS-PK berbasis kredit yaitu petani secara mandiri membiayai usahataniya melalui ekosistem pembiayaan dengan pemanfaatan kredit perbankan (Kredit Mikro Merdeka /KMM Bank NTT) yang tersedia melalui kerjasama dengan *off-taker* sebagai penjamin pembeli hasil jagung dan penyedia sarana produksi usahatani jagung sesuai rekomendasi teknologi dalam ekosistem pembiayaan TJPS Pola Kemitraan.

TJPS-PK berbasis Non Kredit petani/kelompok tani membiayai sendiri dan atau sebagai input produksi diperoleh dari bantuan pemerintah dan melakukan Kerjasama dengan Off-taker untuk membeli hasil jagungnya.

Sampai dengan Tahun 2022 TJPS Pola Kemitraan dilaksanakan di 20 kabupaten (kecuali Kota Kupang dan Kabupaten Sabu raijua) dengan melibatkan Bank NTT dan 7 (tujuh) offtaker. Adapun gambaran capaian kinerja TJPS Tahun 2019-2022 sebagai berikut :

Input	Output	Outcome	Benefit	Impact
Luas Areal Rencana Tanam :	Luas Areal Realiasi Panen :	Produksi Jagung TJPS :	Pertanian terintegrasi dengan Ternak	1. Jaminan pasar dan harga jagung minimal Rp. 3.200/kg
1. Tahun 2019 seluas 2.400 ha	1. Tahun 2019 seluas 2.017,53 ha	1. Tahun 2019 sebesar 9.538,9 ton	1. Tahun 2019, sapi 132 ekor	2. Meningkatnya pendapatan petani pelaksana TJPS pada 20
2. Tahun 2020 seluas 10.000 ha	2. Tahun 2020 seluas 6.777, 13 ha	2. Tahun 2020 sebesar 19.078,1 ton	2. Tahun 2020, sapi 679 ekor, kambing 1.331 ekor, babi 2.230 ekor, ayam 7.304 ekor	kabupaten pelaksana dengan produktivitas 4-7 ton/ha
3. Tahun 2021 seluas 9.000 ha	3. Tahun 2021 seluas 7.480,1 ha	3. Tahun 2021 sebesar 21.692 ton	3. Tahun 2021, sapi 382 ekor, kambing 1.773 ekor, babi 2.522 ekor, ayam 12.310 ekor	
4. Tahun 2022 seluas 105.00 ha	4. Tahun 2022 seluas 101.356 ha	4. Tahun 2022 sebesar 297.657 ton		
	5. Tahun 2023 dalam proses			

			4. Tahun 2022, sapi 25 ekor, kambing 1.331 ekor, babi 1.079 ekor, ayam 4.475 ekor (angka sementara)	
--	--	--	-----------------------------------------------------------------------------------------------------------------------------	--

Menyikapi kondisi sebagaimana disebutkan di atas, maka Pemerintah NTT telah menetapkan kebijakan untuk melaksanakan pengembangan Gerakan TJPS Pola Kemitraan dengan target tahun 2023 seluas 300.000 ha. Terobosan ini dilaksanakan sebagai salah satu langkah antisipasi terhadap kekurangan pangan dan bahan baku industri sekaligus sebagai bentuk pemberdayaan petani menjadi Wirausahawan Mandiri, dengan sasaran per kabupaten sebagai berikut :

No	Kabupaten	Sasaran Tanam		Total MT II & MT I
		MT II ASEP 2023	MT I OKMAR 2023/2024	
1	Sumba Barat	100	5.400	5.500
2	Sumba Timur	1.250	11.350	12.600
3	Kupang	360	15.040	15.400
4	Timor Tengah Selatan	100	24.900	25.000
5	Timor tengah Utara	260	13.740	14.000
6	Belu	125	9.375	9.500

No	Kabupaten	Sasaran Tanam		Total MT II & MT I
		MT II ASEP 2023	MT I OKMAR 2023/2024	
7	Alor	200	9.300	9.500
8	Lembata	150	12.350	12.500
9	Flores timur	-	12.500	12.500
10	Sikka	50	14.450	14.500
11	Ende	100	5.400	5.500
12	Ngada	500	7.000	7.500
13	Manggarai	250	3.250	3.500
14	Rote Ndao	-	5.000	5.000
15	Manggarai Barat	150	3.850	4.000
16	Sumba Tengah	-	3.500	3.500
17	Sumba Barat Daya	35.090	61.910	97.000
18	Nagekeo	100	4.900	5.000
19	Manggarai Timur	350	17.650	18.000
20	Malaka	665	19.335	20.000
Total		39.800	260.200	300.000

C. Maksud dan Tujuan Pelaporan

1. Maksud

Sebagai pertanggungjawaban atas alokasi program/kegiatan dan anggaran kegiatan Tanam Jagung Panen Sapi Pola Kemitraan (TJPS-PK) yang telah diterima untuk dilaksanakan di Provinsi NTT Tahun 2023.

2. Tujuan Pelaporan

- Memberikan gambaran keragaan program/kegiatan dan penganggaran dari masing-masing kegiatan Tanam Jagung Panen Sapi Pola Kemitraan (TJPS PK) di Provinsi NTT Tahun 2023.
- Memberikan gambaran keragaan pelaksanaan dan pencapaian program/kegiatan Tanam Jagung Panen Sapi Pola Kemitraan (TJPS PK) di Provinsi NTT Tahun 2023 berbasis indikator kinerja.
- Memberikan gambaran permasalahan dan upaya pemecahannya dari program/kegiatan Tanam Jagung Panen Sapi Pola Kemitraan (TJPS PK) secara mikro dan permasalahan makro program kegiatan beserta upaya pemecahannya di Provinsi NTT Tahun 2023.

BAB II

REALISASI KEUANGAN DAN FISIK PROGRAM KEGIATAN

Program/ Kegiatan	Sumber Dana	Pagu	Realisasi keuangan		Realisasi Fisik %
			Rp.	%	
PROGRAM PENYEDIAAN DAN PENGEMBANGA N SARANA PERTANIAN/Pen gawasan Mutu, Penyediaan dan Peredaran Benih Tanaman	APBD I	3.199.130.260	1.641.266.769	51,30	65,00

BAB III

PELAKSANAAN GERAKAN TJPS POLA KEMITRAAN TAHUN 2023

A. Sejarah Gerakan TJPS Pola Kemitraan

Gerakan TJPS di Nusa Tenggara Timur mulai dilaksanakan pada Musim Tanam Oktober – Maret 2019/2020 seluas 2.400 ha, dengan sebaran lokasi di 7 (tujuh) kabupaten, yaitu : Kupang, TTS, TTU, Belu, Malaka, Sumba Timur dan Sumba Barat Daya. Saat melaksanakan panen jagung TJPS di Kelompok Tani Sehati Desa Oeteta, Kecamatan Sulamu pada tanggal 24 April 2020, oleh Gubernur NTT telah ditetapkan agar Gerakan TJPS dilanjutkan.

Pada tahun 2019-2021, pelaksanaan Gerakan TJPS masih mendapat bantuan sarana produksi yang disediakan pemerintah melalui Dana APBD I untuk meningkatkan produktivitas dan produksi jagung di tingkat petani seperti benih jagung, pupuk dan obat-obatan. Pola ini disebut dengan istilah TJPS Reguler.

Mendukung keberlanjutan Gerakan TJPS, maka pada tanggal 19 Nopember 2021, Gubernur Nusa Tenggara Timur melakukan penandatanganan *MoU* bersama para Pihak tentang Ekosistem Pembiayaan Sektor Pertanian di Provinsi NTT Melalui Fasilitas Pembiayaan Kredit Usaha rakyat (KUR) atau Non Kredit Usaha Rakyat (Non-KUR) atau Pembiayaan lainnya dan menetapkan kebijakan untuk melaksanakan pengembangan jagung melalui gerakan TJPS Pola Kemitraan (TJPS-PK). Dengan demikian, maka pada tahun

2022 TJPS Reguler berubah menjadi TJPS Pola Kemitraan, yang dilaksanakan dengan melakukan pendampingan kepada petani untuk dapat mengakses biaya usaha taninya melalui Kredit Usaha Rakyat (KUR) dan atau Kredit lainnya serta menghadirkan *Offtaker* untuk memfasilitasi penyiapan sarana produksi tepat waktu, sesuai kebutuhan dan membeli hasil jagung pipilan kering dari petani. Dengan demikian diharapkan akan terjadi peningkatan produktivitas dan produksi jagung serta terjaminnya pasar yang berdampak terhadap pendapatan petani/wirausahawan mandiri, sekaligus mendukung ketahanan ekonomi NTT. TJPS Pola kemitraan dilaksanakan dalam dua sub pola yaitu TJPS Pola Kemitraan Berbasis Kredit dan TJPS Pola Kemitraan berbasis Non Kredit (Swadaya dan atau bantuan pemerintah/lembaga lainnya).

B. Kriteria Calon Wirausahawan Mandiri dan Calon Lahan

1. Wirausahawan Mandiri (Wiman) pelaksana :

- a. Tergabung sebagai anggota kelompok tani atau mandiri;
- b. Paling kurang berumur 21 tahun atau sudah menikah;
- c. Memiliki NIK yang dibuktikan dengan KTP Elektrik atau Kartu Keluarga;
- d. Merupakan petani pemilik atau petani penggarap;

- e. Apabila menggarap lahan orang lain, maka diperlukan surat kuasa atau keterangan dari pemilik lahan yang diketahui oleh Kepala Desa;
- f. Bagi petani yang mengajukan plafon kredit lebih dari Rp. 50.000.000,- harus memiliki NPWP;
- g. Bersedia mengikuti petunjuk Dinas Teknis atau mitra lain;
- h. Bersedia menjual hasil jagungnya secara berkelompok pada titik kumpul dan atau tempat yang disepakati bersama dengan *offtaker* TJPS-PK;
- i. Bersama Offtaker menandatangani Perjanjian Kerjasama (PKS) untuk penyiapan dan pembelian sarana produksi serta penjualan dan pembelian jagung.

2. Lahan

- a. Lahan milik sendiri atau lahan pinjam pakai dan sebagainya dengan luas lahan skala ekonomi per-orang seluas 1,0 ha.
- b. Bebas dari gangguan ternak dan tidak sedang dalam sengketa;
- c. Merupakan lahan sawah irigasi setengah teknis, sawah irigasi sederhana, sawah irigasi desa, sawah tadah hujan, sawah lainnya, lahan pertanian bukan sawah (tegal/kebun, lading/huma), lahan sementara yang tidak diusahakan

(termasuk lahan sawah yang terkena bencana serta lahan yang belum diusahakan/ditinggalkan) dan atau lahan baru;

- d. Khusus untuk MT II ASEP harus terdapat sumber air untuk pengairan berupa air hujan dan atau irigasi yang bersumber dari sungai/kali, sumur, cekdam, embung, dan lain-lain yang mencukupi kebutuhan pertanaman.

C. Pola Pelaksanaan Gerakan TJPS Pola Kemitraan

Gerakan TJPS Pola Kemitraan tahun 2023 dilaksanakan dengan 2 (dua) pola, yaitu:

1. TJPS Pola Kemitraan Berbasis Kredit

TJPS Pola Kemitraan berbasis kredit merupakan TJPS Pola Kemitraan Akses Modal Kredit atau kredit lainnya adalah ekosistem pembiayaan untuk mendukung pengembangan TJPS dengan kebutuhan input sarana produksi diperoleh melalui kredit/modal kerja pada lembaga jasa keuangan.

2. TJPS Pola Kemitraan Non Kredit

TJPS Pola Kemitraan non kredit adalah ekosistem pembiayaan untuk mendukung pengembangan TJPS dengan sebagian kebutuhan input sarana produksi dari pemerintah dan atau swadaya petani/wiman serta *Offtaker* melakukan pembelian hasilnya.

D. Tahapan Pelaksanaan Gerakan TJPS Pola Kemitraan

Tahapan pelaksanaan Gerakan TJPS Pola Kemitraan (TJPS PK), sebagai berikut :

1. Sosialisasi, verifikasi Calon Wirausahawan Mandiri Calon Lahan (CWCL) dan pemberkasan Wirausahawan Mandiri (Wiman) bagi TJPS-PK berbasis kredit dan verifikasi Calon Petani Calon Lokasi (CPCL) untuk diproses Dinas Pertanian Kabupaten, Dinas Pertanian Provinsi NTT dan Direktorat Jenderal Tanaman Pangan Kementerian Pertanian RI bagi TJPS-PK Non Kredit;
2. Pengajuan daftar CWCL ke Bank, proses Sistem Layanan Informasi Keuangan (SLIK), Verifikasi Bank, proses Akad Kredit bagi TJPS-PK berbasis kredit sedangkan pengajuan CPCL secara berjenjang dari Balai Penyuluh Pertanian (BPP) ke Dinas Pertanian Kabupaten diteruskan ke Dinas Pertanian Provinsi NTT dan Direktorat Jenderal Tanaman Pangan Kementerian Pertanian RI bagi TJPS PK berbasis non kredit;
3. Penyediaan kebutuhan saprodi ke *Offtaker* dan atau penyedia;
4. Persiapan Lahan;
5. Pendropingan saprodi;
6. Penanaman dan pemeliharaan tanaman;
7. Panen dan pengelolaan pasca panen;
8. Pemasaran hasil jagung pipilan kering dan pengembalian kredit;
9. Pembelian ternak.

E. Pelaksanaan Gerakan TJPS Pola Kemitraan MT II ASEP 2023

Sesuai rencana TJPS Pola Kemitraan (TJPS-PK) pada MT II Asep 2023 target pelaksanaan TJPS Pola Kemitraan (TJPS-PK) seluas 39.800 ha yang tersebar di 17 Kabupaten, yaitu: Kupang, TTS, TTU, Belu, Malaka, Alor, Lembata, Sikka, Ende, Nagekeo, Ngada, Manggarai Timur, Manggarai, Manggarai Barat, Sumba Timur, Sumba Barat dan Sumba Barat Daya.

1. Gerakan TJPS Pola Kemitraan Berbasis Kredit

Sasaran TJPS Pola Kemitraan MT. Asep 2023 seluas 39.800 ha dengan target yang berbasis kredit seluas 5.000 ha dan yang berbasis swadaya dan atau bantuan pemerintah seluas 34.800 ha. Akan tetapi karena terbatasnya dukungan dari lembaga keuangan/perbankan untuk petani/wiman mengakses kredit menunjang usahataniya termasuk Bank NTT, maka untuk MT. Asep 2023 tidak ada realisasi TJPS Pola Kemitraan berbasis kredit.

2. Gerakan TJPS Pola Kemitraan Berbasis Non Kredit

Pada MT II ASEP 2023 TJPS Pola Kemitraan Non Kredit dari target seluas 39.800 ha terealisasi seluas 27.535 ha dengan capaian produksi sebesar 61.980 ton pada 22 kabupaten/kota dengan rincian per kabupaten/kota sebagai berikut :

No	Kabupaten/Kota	Luas Tanam (Ha)	Luas Panen (Ha)	Produksi (Ton)	Integrasi Ternak			
					Sapi	Babi	Kambing	Ayam
1	Sumba Barat	290	273	630	-	-	-	-
2	Sumba Timur	171	160	376	-	-	-	-
3	Kupang	266	250	627	-	2	-	-
4	Timor Tengah Selatan	117	110	285	-	-	-	-
5	Timor tengah Utara	1.118	1.017	2.351	-	-	-	-
6	Belu	113	106	240	-	-	-	-
7	Alor	1	1	2	-	-	-	-
8	Lembata	12	10	23	-	-	-	-
9	Flores timur	78	71	160	-	-	-	-
10	Sikka	43	40	97	-	3	5	5
11	Ende	147	138	295	-	-	-	-
12	Ngada	707	665	1.708	7	18	1	18
13	Manggarai	195	183	485	-	-	-	-
14	Rote Ndao	65	59	126	-	-	-	-
15	Manggarai Barat	314	297	763	-	-	-	-
16	Sumba Tengah	253	230	484	-	11	4	54
17	Sumba Barat Daya	18.968	17.261	43.424	-	-	-	-
18	Nagekeo	274	258	600	6	3	-	5
19	Manggarai Timur	368	346	771	8	38	57	74
20	Sabu Raijua	1	1	1	-	-	-	-
21	Malaka	3.897	3.546	8.451	-	13	4	403
22	Kota Kupang	37	35	81	-	-	-	-
Total		27.435	25.057	61.980	21	88	71	559

F. Pelaksanaan Gerakan TJPS Pola Kemitraan MT I OKMAR 2023/2024

1. Gerakan TJPS Pola Kemitraan Berbasis Kredit

Sasaran Tanam Jagung Panen Sapi Pola Kemitraan (TJPS-PK) MT. Okmar 2023/2024 seluas 260.200 ha dengan target yang berbasis kredit seluas 20.000 ha dan yang berbasis swadaya dan atau bantuan pemerintah seluas 240.200 ha. Akan tetapi karena terbatasnya dukungan dari lembaga keuangan/perbankan untuk petani/wiman mengakses kredit menunjang usahataniya termasuk Bank NTT, maka untuk MT. Okmar 2023/2024 tidak ada realisasi TJPS Pola Kemitraan berbasis kredit.

2. Gerakan TJPS Pola Kemitraan Berbasis Non Kredit

Sesuai rencana pada MT I Oktober – Maret 2023/2024 target pelaksanaan TJPS Pola Kemitraan (TJPS-PK) seluas 260.200 ha yang tersebar di 20 Kabupaten, Perkembangan realisasi tanam TJPS Pola Kemitraan MT. Okmar 2023/2024 khususnya Musim Tanam I (MT. Oktober-Desember) 2023 sebagaimana diuraikan pada tabel 2.5.

Tabel 2.5 Alokasi TJPS MT I OKMAR 2023/2024

No	Kabupaten	Rencana Tanam MT I OKMAR 2023/2024	Realisasi Tanam MT I OKMAR 2023/2024
1	Sumba Barat	5.400	179
2	Sumba Timur	11.350	3.571
3	Kupang	15.040	1.747
4	Timor Tengah Selatan	24.900	14.774
5	Timor tengah Utara	13.740	2.513
6	Belu	9.375	7.499
7	Alor	9.300	2.923
8	Lembata	12.350	545
9	Flores timur	12.500	2.300,50
10	Sikka	14.450	2.515
11	Ende	5.400	1.095
12	Ngada	7.000	827
13	Manggarai	3.250	90
14	Rote Ndao	5.000	790
15	Manggarai Barat	3.850	1.127
16	Sumba Tengah	3.500	861,5

No	Kabupaten	Rencana Tanam MT I OKMAR 2023/2024	Realisasi Tanam MT I OKMAR 2023/2024
17	Sumba Barat Daya	61.910	10.704
18	Nagekeo	4.900	952
19	Manggarai Timur	17.650	1.010,55
20	Malaka	19.335	768
Total		260.200	56.792

Akibat anomali iklim *elnino* yang menyebabkan musim penghujan mengalami pergeseran, yang juga berdampak pada pergeseran musim tanam menyebabkan realisasi tanam MT I Okmar 2023/2024 khususnya Oktober – Desember masih kurang dan sesuai informasi BMKG Provinsi NTT sebagian besar wilayahnya masuk musim penghujan bulan Januari – Februari 2024.

BAB IV

MASALAH DAN UPAYA PEMECAHAN

4.1 Masalah yang dihadapi

Dalam pelaksanaan Gerakan TJPS Pola Kemitraan tahun 2023, terdapat beberapa masalah yang dihadapi, yaitu :

1. Ketersediaan sumber air yang terbatas pada pelaksanaan MT II ASEP;
2. Curah hujan yang tidak menentu;
3. Minat petani membiayai usaha taninya secara mandiri dengan mengakses KUR/KMM masih rendah dan atau takut terjadi kredit macet;
4. Perbankan yang terlibat baru Bank NTT dan masih terbatas tenaga kerjanya serta modal yang tersedia dibatasi;
5. *Offtaker* mengundurkan diri serta belum bisa menyiapkan dukungan sarana produksi sesuai Perjanjian Kerjasama (PKS);
6. Tidak semua jagung pipilan kering dijual oleh Wiman ke *Offtaker*, tapi dijual ke pedagang/pegepul karena adanya selisih harga;
7. Belum semua petani pelaksana TJPS Pola Kemitraan Tahun 2022, melunasi Kredit Mikro Merdeka (KMM) yang dipinjam.

4,2 Upaya Pemecahan Masalah

Menghadapi berbagai permasalahan yang ditemui dalam pelaksanaan Gerakan TJPS Pola Kemitraan 2023, Dinas Pertanian dan Ketahanan Pangan Provinsi NTT telah melakukan berbagai upaya untuk meminimalisir masalah, antara lain :

1. Melakukan koordinasi secara periodik dengan semua pihak terkait dalam pelaksanaan TJPS Pola Kemitraan;
2. Melakukan pertemuan koordinasi, pertemuan teknis, monitoring perkembangan dan evaluasi secara periodik pada tingkat Provinsi dengan Kabupaten dan dengan petugas lapangan;
3. Terus melakukan sosialisasi, pembinaan, penyuluhan dan pengawalan secara kolaborasi sampai dengan tingkat lapangan.

BAB V

PENUTUP

Tanam Jagung Panen Sapi (TJPS) hanyalah sebuah slogan/tagline saja. Tidak dapat diterjemahkan secara harfiah bahwa menanam jagung menghasilkan atau berbuah sapi/ternak. Gerakan TJPS sesungguhnya sebuah pernyataan yang mengandung “motivasi” bahwa dengan berusaha tani jagung secara baik, maka hasil jagung setelah disisihkan sebagai pangan keluarga (*food security*), selebihnya dapat dijual untuk membeli sapi/ternak (ekonomi).

Laporan pelaksanaan Gerakan Tanam Jagung Panen Sapi (TJPS) Pola Kemitraan tahun 2023 ini sebagai bahan evaluasi dan pertanggungjawaban atas pelaksanaannya dan dapat dijadikan sebagai bahan masukan bagi pemangku kepentingan dalam penetapan program dan pelaksanaannya pada tahun berikutnya. Hal ini penting dilakukan agar Gerakan TJPS Pola Kemitraan dapat dilaksanakan sesuai rencana, menuju NTT Bangkit menuju Sejahtera dan menjadikan NTT sebagai lumbung jagung dan sapi/ternak.

BAB 1

PENDAHULUAN

A. Latar Belakang.

Pemerintah Pusat, Provinsi dan Kabupaten memberi perhatian yang cukup besar pada pengembangan komoditas jagung. Secara Nasional adanya kebijakan restriksi impor yang ditetapkan oleh Pemerintah Indonesia melalui Kementerian Pertanian berdampak positif pada peningkatan produksi jagung dalam negeri, guna memenuhi permintaan kebutuhan pasar. Kebijakan ini memberi peluang yang cukup besar pada upaya peningkatan produksi jagung di Provinsi NTT.

Program pengembangan jagung di NTT mencakup 2 (dua) aras kepentingan. Pertama, kepentingan ketahanan pangan bagi masyarakat. Kedua, Pemerintah NTT juga berkepentingan mendukung kebijakan pembangunan pertanian berbasis jagung. Salah satunya adalah upaya mendorong ketersediaan bahan baku industri pakan.

Komoditas jagung identik dengan masyarakat Nusa Tenggara Timur, karena merupakan bahan pangan pokok selain bagi sebagian besar masyarakat NTT. Hingga saat ini jagung masih berperan sebagai komoditas pangan kedua setelah beras, dengan tingkat konsumsi jagung per kapita paling tinggi yaitu 96 kg/kapita/tahun. Umumnya jagung dikonsumsi dalam bentuk jagung muda maupun pipilan kering.

Di Nusa Tenggara Timur, keterlibatan langsung petani kecil dan marginal sangat kuat dalam pertanaman jagung. Sementara itu perkembangan kemajuan ekonomi dan perubahan sosial, diyakini akan terjadi pergeseran orientasi produksi komoditas yaitu orientasi subsisten menjadi orientasi komersial yakni untuk menambah sumber pendapatan keluarga petani.

Permintaan jagung dalam 5 (lima) tahun kedepan diproyeksikan akan terus meningkat seiring dengan terus bertambahnya jumlah penduduk, adanya peningkatan pendapatan dan daya beli masyarakat

serta bertumbuhnya industri pakan ternak. Selain jagung, NTT juga memiliki potensi yang besar sebagai penghasil ternak sapi.

Pemerintah Provinsi NTT menaruh perhatian cukup besar pada program pengembangan jagung. Salah satunya adalah program Tanam Jagung Panen Sapi (TJPS) yang dapat menciptakan terbentuknya sistem *supply – demand* jagung di NTT. Pemerintah NTT telah mengembangkan model Integrasi Jagung - Ternak sejak tahun 2019. TJPS merupakan pintu masuk menuju pertanian terpadu (*Integrated Farming System/IFS*) yang diyakini sangat sesuai untuk dikembangkan di NTT dalam rangka meningkatkan produktivitas dan produksi pertanian yang berdampak terhadap peningkatan pendapatan petani.

Menyikapi kondisi sebagaimana diuraikan diatas, maka Pemerintah NTT telah membentuk ekosistem Pembiayaan Sektor Pertanian dan menetapkan kebijakan untuk melaksanakan pengembangan jagung melalui Gerakan TJPS Pola Kemitraan (TJPS-PK) dengan target luasan 100.000 ha pada tahun 2024.

Gerakan TJPS Pola Kemitraan dilaksanakan dengan melakukan pendampingan kepada petani/kelompok tani menuju wirausahawan mandiri, dapat mengembangkan usahataniya berbasis swadaya, Sebagian dukungan bantuan dan juga mengakses biaya usaha taninya melalui Kredit Usaha Rakyat (KUR) dan kredit lainnya serta menghadirkan offtaker untuk menyiapkan sarana produksi tepat waktu serta sesuai kebutuhan dan atau membeli hasil dari wirausahawan mandiri. Dengan demikian diharapkan produktivitas jagung yang diusahakan akan meningkat, pendapatan wirausahawan mandiri meningkat sekaligus mendukung ketahanan ekonomi NTT.

B. Kondisi Aktual.

Komoditas jagung telah menjadi tanaman yang dikembangkan secara turun temurun, memiliki nilai sosial dan kultur yang penting bagi masyarakat NTT dan merupakan salah satu komoditas yang bernilai strategis diantaranya : menjamin ketahanan pangan (*food security*),

Salah satu sumber utama pakan ternak berbasis rumah tangga dan sumber pendapatan keluarga.

Rendahnya pemanfaatan luas lahan pertanian bukan sawah untuk budidaya jagung karena adanya anomali iklim yang sering terjadi sehingga menyebabkan terjadinya kekeringan yang berdampak terhadap berkurangnya luas tanam dan luas panen yang menyebabkan menurunnya produktivitas dan produksi jagung. Selain itu juga sering terjadi adanya serangan hama belalang dan ulat grayak di beberapa kabupaten, seperti Manggarai Timur, Ngada, Nagekeo, Ende, Sikka, Malaka, TTU, Kupang, Sumba Timur dan Sumba Barat Daya, menyebabkan sebagian pertanaman petani mengalami kerusakan, bahkan gagal panen sehingga berdampak pada penurunan produksi.

1) Luas Tanam (Ha), Luas Panen (Ha), Produktivitas (Ton/Ha) dan Produksi Jagung (Ton) Tahun 2019 – 2023 di Nusa Tenggara Timur.

Dalam kurun waktu Tahun 2019 – 2023 (selama 5 Tahun), Provinsi NTT mengalami penurunan luas tanam (ha), luas panen (ha), produktivitas (ton/ha) dan produksi (ton) yang signifikan. Data luas tanam (ha), luas panen (ha), produktivitas (ton/ha) dan produksi (ton) disajikan pada Tabel 1.

Tabel 1. Luas Tanam (Ha), Luas Panen (Ha), Produktivitas (Ton/Ha) dan Produksi (Ton) Komoditas Jagung Tahun 2019 – 2023 Provinsi NTT.

Tahun	Luas Tanam (Ha)	Luas Panen (Ha)	Produktivitas (Ton/Ha)	Produksi (Ton)
2019	341.995	335.901	26,33	884.326
2020	330.726	311.875	22,22	693.081
2021	303.739	290.664	25,81	750.166
2022	289.645	280.502	24,88	698.023
2023	268.517	259.940	24,94	648.305
Rerata 5 Tahun	306.925	295.776	24,84	734.780
Tk. Pertumbuhan (%)	(5,85)	(6,20)	(0,70)	(6,87)

Tingkat pertumbuhan luas tanam jagung mengalami penurunan sebesar (5,85%), luas panen mengalami penurunan sebesar (6,20%)

produktivitas mengalami penurunan sebesar (0,70%), dan penurunan produksi sebesar (6,87%). Penurunan Produksi jagung dipengaruhi oleh penurunan produktivitas dan luas tanam. Alasan penurunan produktivitas tersebut adalah pengelolaan budidayanya masih bersifat tradisional dan masih rendahnya sentuhan inovasi teknologi. Selain itu anomali iklim dan masalah rendahnya areal tanam serta penyaluran sarana produksi yang sering terlambat (pergeseran jadwal tanam), berdampak pada rendahnya produktivitas dan produksi.

2) Target Luas Tanam Jagung Gerakan Tanam Jagung Panen Sapi Pola Kemitraan di NTT Tahun 2024.

Pengembangan jagung melalui Gerakan TJPS Pola Kemitraan (TJPS-PK) ditargetkan seluas 100.000 ha pada tahun 2024, yang akan dikawal oleh Pendamping Lapangan TJPS yang tersebar di 20 Kabupaten kecuali Kabupaten Sabu Raijua dan Kota Kupang. Target tanam gerakan TJPS Tahun 2024 disajikan pada Tabel 2.

Tabel 2. Target Tanam Jagung Gerakan TJPS Tahun 2024.

KABUPATEN	Januari	Feb	Maret	April	Mei	Juni	Juli	Agus	Sept	Okt	Nov	Des	Jan - Juni	Juli - Des.	Jan - Des.
01 Sumba Barat	1.053	956	185	157	111	39	-	-	-	-	-	-	2.500	-	2.500
02 Sumba Timur	968	880	171	144	102	36	43	16	14	9	356	4.762	2.300	5.200	7.500
03 Kupang	211	191	37	31	22	8	43	16	14	9	358	4.799	500	5.240	5.740
04 Timor Tengah Selatan	1.511	1.373	266	225	159	56	73	27	24	15	601	8.049	3.590	8.789	12.379
05 Timor Tengah Utara	-	-	-	-	-	-	21	8	7	4	171	2.290	-	2.500	2.500
06 Belu	42	38	7	6	4	2	28	10	9	6	233	3.114	100	3.400	3.500
07 Alor	632	574	111	94	66	23	37	14	12	8	308	4.121	1.500	4.500	6.000
08 Lembata	211	191	37	31	22	8	31	11	10	7	260	3.480	500	3.800	4.300
09 Flores Timur	-	-	-	-	-	-	50	18	16	10	410	5.495	-	6.000	6.000
10 Sikka	-	-	-	-	-	-	41	15	13	9	335	4.488	-	4.900	4.900
11 Ende	135	123	24	20	14	5	6	2	2	1	46	622	321	679	1.000
12 Ngada	211	191	37	31	22	8	36	13	12	8	301	4.030	500	4.400	4.900
13 Manggarai	211	191	37	31	22	8	-	-	-	-	-	-	500	-	500
14 Rote Ndao	-	-	-	-	-	-	17	6	5	3	137	1.832	-	2.000	2.000
15 Manggarai Barat	211	191	37	31	22	8	4	2	1	1	34	458	500	500	1.000
16 Sumba Tengah	421	382	74	63	44	15	19	7	6	4	154	2.061	1.000	2.250	3.250
17 Sumba Barat Daya	6.316	5.568	1.112	940	663	232	58	21	19	12	479	6.411	14.831	7.000	21.831
18 Nagekeo	211	191	37	31	22	8	12	5	4	3	103	1.374	500	1.500	2.000
19 Manggarai Timur	463	421	82	69	49	17	5	2	2	1	41	550	1.100	600	1.700
20 Sabu Raijua	-	-	-	-	-	-	-	-	-	-	-	-	-	-	-
21 Malaka	1.053	956	185	157	111	39	33	12	11	7	274	3.663	2.500	4.000	6.500
22 Kota Kupang	-	-	-	-	-	-	-	-	-	-	-	-	-	-	-
JUMLAH	13.856	12.419	2.440	2.062	1.455	510	557	203	182	117	4.601	61.598	32.742	67.258	100.000

Berdasarkan reprioritas komoditas jagung periode tanam Januari

sampai Juni 2024 dan periode tanam Juli sampai Desember 2024, maka Tabel 2 menunjukkan bahwa target tanam Jagung Gerakan TJPS periode Januari – Juni 2024 seluas 32.742 ha sedangkan periode tanam Juli – Desember 2024 seluas 67.258 ha, dengan demikian total target tanam jagung Gerakan TJPS periode Januari sampai Desember 2024 seluas 100.000 ha.

3) Realisasi Luas Tanam Gerakan Tanam Jagung Panen Sapi Pola Kemitraan di NTT Tahun 2024.

Realisasi luas tanam kegiatan TJPS Tahun 2024 seluas 107.792 ha (108%) dari Target Tanam Januari - Desember 2024 seluas 100.000 ha. Realisasi tanam jagung seluas 107.792 ha yang dikawal pendamping lapangan (PL) TJPS meliputi reprioritas Januari - Juni seluas 45.130 ha dan Juli - Desember 2024 seluas 62.662 ha. Pengawalan Banpem benih jagung (Sumber Dana APBN) seluas 26.383 ha (84 %) dari Total BANPEM Benih Jagung yang tersalur seluas 31.240 ha. Sedangkan pengawalan jagung yang ditanam swadaya oleh petani seluas 81.409 ha.

Realisasi sementara panen seluas 34.332 ha, produktivitas 1,6 ton/ha dan produksi 53.936 ton Jagung BANPEM APBN dan swadaya masih dalam proses pendataan sehingga data yang disajikan masih bersifat sementara. Realisasi Tanam, Panen, Produktivitas dan Produksi Jagung yang dikawal Pendamping Lapangan TJPS Tahun 2024 disajikan pada Tabel 3.

Tabel 3. Realisasi Tanam (Ha), Panen (Ha), Produktivitas (Ton/ha) dan Produksi (Ton)
Jagung yang dikawal Pendamping Lapangan TJPS Tahun 2024

KABUPATEN	Luas Tanam Januari - Juni 2024		Jumlah (Ha)	Luas Tanam Juli - Desember 2024		Jumlah (Ha)	Luas Tanam Januari - Desember 2024			Luas Panen Januari - Desember (Ha) *			Produktivitas (Ton/ha) *		Produksi (Ton) *		
	Banpem (Ha)	Swadaya (Ha)		Banpem (Ha)	Swadaya (Ha)		Banpem (Ha)	Swadaya (Ha)	Total	Banpem	Swadaya	Total	Banpem	Swadaya	Banpem	Swadaya	Total
01 Sumba Barat	-	339	339	82	1.346	1.428	82	1.685	1.767	322	322	2,49	-	800	800		
02 Sumba Timur	1.001	2.300	3.301	-	2.230	2.230	1.001	4.530	5.531	1.001	2.093	3.094	2,77	2,62	2.777	5.483	8.260
03 Kupang	500	282	782	696	3.518	4.214	1.196	3.800	4.996	445	262	707	-	2,39	-	626	626
04 Timor Tengah Selatan	3.560	2.997	6.557	-	12.856	12.856	3.560	15.853	19.413	440	2.577	3.017	2,62	2,15	1.154	5.533	6.687
05 Timor Tengah Utara	-	880	880	1.762	1.407	3.169	1.762	2.286	4.048	-	818	818	-	2,23	-	1.825	1.825
06 Belu	100	41	141	-	3.708	3.708	100	3.749	3.849	100	40	140	2,55	2,27	255	90	346
07 Alor	1.500	1.725	3.225	200	2.894	3.094	1.700	4.619	6.319	85	1.570	1.655	2,05	2,08	174	3.264	3.438
08 Lembata	201	496	697	200	3.757	3.957	401	4.253	4.654	5	466	471	4,86	2,60	24	1.212	1.236
08 Flores Timur	-	-	-	1.200	628	1.828	1.200	628	1.828	-	-	-	-	-	-	-	-
10 Sikka	-	1.809	1.809	1.200	2.872	4.072	1.200	4.681	5.881	-	1.683	1.683	-	2,15	-	3.619	3.619
11 Ende	-	-	-	200	493	693	200	493	693	-	-	-	-	-	-	-	-
12 Ngada	93	500	593	-	1.669	1.669	93	2.169	2.262	-	480	480	-	2,35	-	1.126	1.126
13 Manggarai	500	1.266	1.766	200	376	576	700	1.642	2.342	19	1.127	1.146	3,15	2,98	60	3.355	3.415
14 Rote Ndao	-	-	-	-	380	380	-	380	380	-	-	-	-	-	-	-	-
15 Manggarai Barat	500	-	500	200	914	1.114	700	914	1.614	40	-	40	3,03	-	121	-	121
16 Sumba Tengah	1.000	1.566	2.566	-	1.668	1.668	1.000	3.234	4.234	36	1.441	1.477	6,01	2,67	216	3.851	4.067
17 Sumba Barat Daya	5.000	9.831	14.831	2.273	5.460	7.733	7.273	15.291	22.564	5.000	9.438	14.438	1,47	-	7.333	-	7.333
18 Nagekeo	373	500	873	77	753	830	450	1.253	1.703	-	490	490	-	2,54	-	1.245	1.245
19 Manggarai Timur	1.100	1.471	2.571	165	1.029	1.194	1.265	2.500	3.765	-	1.398	1.398	-	-	-	-	-
21 Sabu Raijua	-	-	-	-	-	-	-	-	-	-	-	-	-	-	-	-	-
21 Malaka	2.500	1.199	3.699	-	6.250	6.250	2.500	7.448	9.948	1.795	1.163	2.957	3,58	2,89	6.425	3.365	9.790
71 Kota Kupang	-	-	-	-	-	-	-	-	-	-	-	-	-	-	-	-	-
TOTAL	17.928	27.202	45.130	8.455	54.207	62.662	26.383	81.409	107.792	8.966	25.367	34.332	2,07	1,40	18.540	35.394	53.934

Bidang Tanaman Pangan dan Hortikultura (TPH) Dinas Pertanian dan Ketahanan Pangan Provinsi Nusa Tenggara Timur terdiri atas 3 (tiga) Seksi yaitu Seksi Produksi Serealia, Seksi Produksi Aneka Kacang dan Umbi serta Seksi Produksi Hortikultura.

Secara operasional dipimpin oleh Kepala Bidang Tanaman Pangan dan Hortikultura dengan rumusan tugasnya adalah merencanakan operasional, mengendalikan dan mengevaluasi pelaksanaan kegiatan tanaman pangan dan hortikultura meliputi produksi serealia, kacang-kacangan, umbi-umbian, produksi tanaman buah, florikultura, sayuran dan tanaman obat sesuai ketentuan dan prosedur yang berlaku untuk peningkatan produksi, produktivitas serta kualitas tanaman pangan dan hortikultura.

Dalam pelaksanaan tugasnya Kepala Bidang TPH dibantu oleh 3 (tiga) orang koordinator dalam jabatan fungsional yaitu Koordinator Produksi Serealia, Koordinator Produksi Aneka Kacang dan Umbi serta Koordinator Produksi Hortikultura. Masing-masing koordinator dibantu oleh para pelaksana. Jumlah pegawai pada bidang TPH sebanyak 23 orang terdiri dari ASN sebanyak 18 orang dan tenaga kontrak (honorar) sebanyak 5 orang.

C. Maksud dan Tujuan Pelaporan

1. Maksud

2. Mendukung pengembangan pertanian daerah.
3. Memberikan arah menuju pertanian terpadu (Integrated Farming System).

2. Tujuan

1. Meningkatkan produktivitas dan produksi jagung untuk mendukung ketersediaan pangan dan daya beli masyarakat.
2. Meningkatkan koordinasi petani/kelompoktani dengan Dinas Pertanian Kabupaten dan Provinsi.
3. Sebagai pertanggungjawaban pelaksanaan kegiatan.

BAB 2

PELAKSANAAN PROGRAM DAN KEGIATAN

I. Program : Penyediaan dan Pengembangan Sarana Pertanian

Gerakan TJPS Pola Kemitraan dilaksanakan dengan melakukan pendampingan kepada petani/kelompok tani menuju wirausahawan mandiri, dapat mengembangkan usahataniya berbasis swadaya, Sebagian dukungan bantuan dan juga mengakses biaya usaha taninya melalui Kredit Usaha Rakyat (KUR) dan kredit lainnya serta menghadirkan offtaker untuk menyiapkan sarana produksi tepat waktu serta sesuai kebutuhan dan atau membeli hasil dari wirausahawan mandiri. Dengan demikian diharapkan produktivitas jagung yang diusahakan akan meningkat, pendapatan wirausahawan mandiri meningkat sekaligus mendukung ketahanan ekonomi NTT.

Kegiatan : Pengawasan Mutu, Penyediaan dan Peredaran Benih Tanaman

Sub kegiatan yang dilaksanakan :

1. Fasilitasi Pengembangan TJPS Pola Kemitraan

- ❖ **Target** : 20 Kabupaten
- ❖ **Realisasi/Capaian** : 14 Kabupaten meliputi,
 1. Kabupaten Kupang
 2. Kabupaten Timor Tengah Selatan
 3. Kabupaten Kabupaten Timor Tengah Utara
 4. Kabupaten Belu
 5. Kabupaten Malaka
 6. Kabupaten Flores Timur
 7. Kabupaten Alor
 8. Kabupaten Ngada
 9. Kabupaten Manggarai

10. Kabupaten Manggarai Timur

11. Kabupaten Manggarai Barat

12. Kabupaten Sumba Barat Daya

13. Kabupaten Sumba Timur

14. Kabupaten Sumba Barat

❖ **Tujuan** :

Pembinaan dan Monev Kegiatan Fasilitasi Pengembangan Jagung TJPS Pola Kemitraan di 20 Kabupaten.

❖ **Sasaran** :

1. Kabupaten Sumba Timur,

2. Kabupaten Sumba Barat

3. Kabupaten Kupang

4. Kabupaten Timor Tengah selatan

5. Kabupaten Timor Tengah Utara

6. Kabupaten Belu

7. Kabupaten Alor

8. Kabupaten Lembata

9. Kabupaten Flores Timur

10. Kabupaten Sikka

11. Kabupaten Ende

12. Kabupaten Ngada

13. Kabupaten Manggarai

14. Kabupaten Rote Ndao

15. Kabupaten Manggarai Barat

16. Kabupaten Sumba Tengah

17. Kabupaten Sumba Barat Daya

18. Kabupaten Nagekeo

19. Kabupaten Manggarai Timur

20. Kabupaten Malaka

❖ **Waktu Pelaksanaan** : Januari – Desember 2024

❖ **Input (Masukan)** :

▪ Anggaran

▪ SDM : Kelompok Tani

▪ Saprodi : Benih Jagung Hibrida dan Komposit

❖ **Output (Keluaran)** :

Terlaksananya Gerakan TJPS Pola Kemitraan Tahun 2024 seluas 100.000 ha.

❖ **Outcome (Hasil)** :

Realisasi Tanam benih jagung hibrida dan komposit seluas 107.972 ha (108 %). Sumber dana APBN Kementerian Pertanian, APBD Provinsi NTT, APBD Kabupaten dan Swadaya Petani.

❖ **Benefit (Manfaat)** :

1) Menghasilkan jagung pipilan kering dengan kadar air maksimal 15% sebanyak ± 500.000 ton senilai Rp. 1.600.000.000,- dengan asumsi produktivitas 5-7 ton/ha dan harga jagung per kilogram Rp. 3.200,- serta wirausahawan mandiri ±100.000 orang.

2) Tersedianya produksi jagung serta meningkatnya penerapan teknologi budidaya jagung.

❖ **Impact (Dampak)** :

1. Meningkatnya pendapatan masyarakat

2. Menngkatnya ketersediaan dan konsumsi pangan jagung.

❖ **Masalah** :

✓ Perubahan kondisi cuaca akibat El Nino mengakibatkan Kondisi El Nino yang mengakibatkan ketersediaan air terbatas mempengaruhi waktu tanam dan proses budidaya.

✓ Bantuan (sumber APBN) hanya benih tidak didukung dengan input produksi yang lain sehingga berdampak pada capaian produksi.

✓ Terbatasnya dukungan anggaran persiapan dan pemantapan Calon Petani Calon Lokasi (CPCL), pembinaan, monitoring dan evaluasi serta dukungan operasional lapangan bagi Pedamping Lapangan TJPS.

✓ Pendamping Lapangan TJPS Pola Kemitraan (TJPSPK)

belum semua menyampaikan laporan kegiatan secara lengkap ke Dinas Pertanian dan Ketahanan Pangan Provinsi NTT.

❖ **Upaya Pemecahan Masalah :**

- ✓ Koordinasi dalam dan lintas sektor serta memanfaatkan informasi dari Badan Meteorologi dan Geofisika (BMKG) untuk pengaturan jadwal tanam.
- ✓ Ke depan agar bantuan benih didukung dengan input produksi pupuk sehingga berdampak pada capaian produksi.
- ✓ Sosialisasi dan desiminasi biosaka dan pupuk organik mendukung usahatani jagung.
- ✓ Mengintensifkan koordinasi/komunikasi secara berjenjang dan terpadu dengan petugas dinas kabupaten, penyuluh pertanian dan pendamping lapangan TJPS serta petani pelaksana untuk solusi lapangan dan mendapatkan data/informasi yang akurat dan kontinyu.

❖ **Foto Dokumentasi Kegiatan:**



Pertanaman Jagung Komposit, Gerakan TJPS PK
Kabupaten Alor



Monitoring Jagung Gerakan TJPS PK
Kabupaten Manggarai Timur

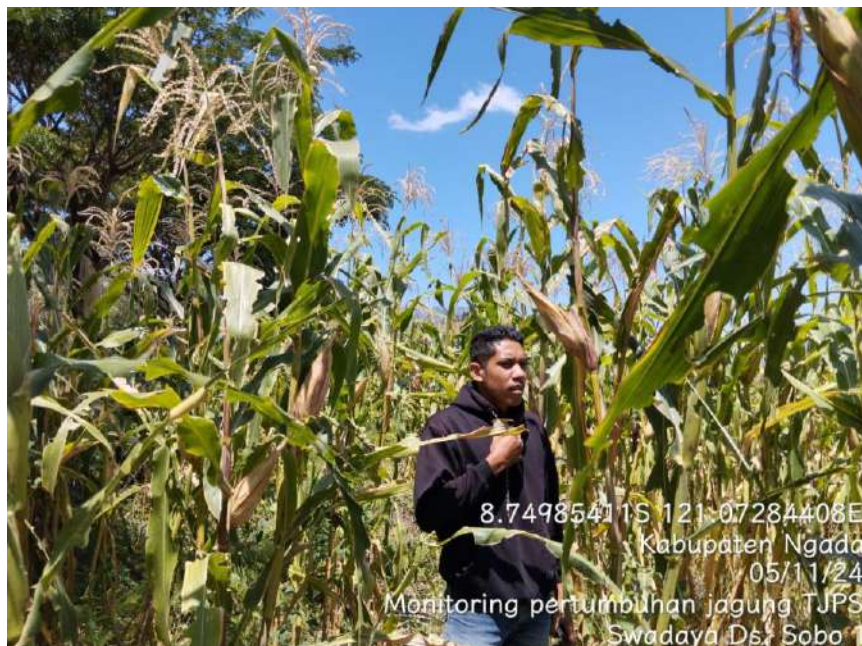

Monitoring Jagung Gerakan TJPS PK _Kabupaten Ngada



Dropping Benih Jagung Komposit Gerakan TJPS PK
Kabupaten Malaka



Monitoring dan Monev Benih Jagung
Gerakan TJPS PK
Kabupaten Sumba Barat Daya

BAB 4

KESIMPULAN DAN SARAN

4.1 Kesimpulan.

Kesimpulan dari pelaksanaan kegiatan adalah :

1. Realisasi tanam Jagung yang dikawal oleh Pendamping Lapangan Tanam Jagung Panen Sapi Tahun 2024 seluas 107.792 ha. Sedangkan realisasi panen, produktivitas dan produksi masih bersifat sementara karena menunggu laporan dari pendamping lapangan.
2. Capaian pembinaan dan monev kegiatan fasilitasi pengembangan jagung TJPS Pola Kemitraan tersebar di 14 Kabupaten, meliputi : Kabupaten Kupang, Kabupaten Timor Tengah Selatan, Kabupaten Timor Tengah Utara, Kabupaten Belu, Kabupaten Malaka, Kabupaten Flores Timur, Kabupaten Alor, Kabupaten Ngada, Kabupaten Manggarai, Kabupaten Manggarai Timur, Kabupaten Manggarai Barat, Kabupaten Sumba Barat Daya, Kabupaten Sumba Timur dan Kabupaten Sumba Barat.
3. Input produksi selain benih disediakan secara swadaya oleh kelompoktani/petani pelaksana dengan dosis yang sangat terbatas sehingga mempengaruhi produktivitas dan produksi yang dicapai.
4. Minimnya dukungan anggaran operasional untuk melakukan monitoring kegiatan.

4.2 Saran.

Saran dari pelaksanaan kegiatan ini adalah :

1. Perlu dipertimbangkan bantuan yang diberikan tidak hanya benih saja tetapi juga dengan input produksi lainnya.
2. Perlu adanya dukungan dana operasional bagi pelaksanaan kegiatan dilapangan.

BAB 5

PENUTUP

Demikian laporan pelaksanaan kegiatan ini disusun untuk memberikan gambaran proses, hasil dan pertanggungjawaban kegiatan Gerakan Tanam Jagung Panen Sapi Pola Kemitraan di Nusa Tenggara Timur, Tahun Anggaran 2024.