

DAFTAR ISI

	Halaman
KATA PENGANTAR	iv
DAFTAR ISI	v
DAFTAR TABEL	vii
DAFTAR LAMPIRAN	ix
I. PENDAHULUAN	1
II. TINJAUAN PUSTAKA	4
2.1 Hutan Hujan Tropika	4
2.2 Pengelolaan Hutan Hujan Tropik Basah di Indonesia	6
2.3 Keadaan Permudaan Alam Setelah Eksploi- tasi	7
2.4 Sistim Tebang Pilih Indonesia	8
2.5 Evaluasi Proyek di Bidang Kehutanan ..	9
III. BAHAN DAN CARA PENELITIAN	11
3.1 Bahan dan Alat	11
3.2 Lokasi Penelitian	11
3.3 Pendekatan Masalah	11
3.4 Metode Penelitian	12
3.4.1 Pengumpulan Data	12
3.4.2 Pengolahan Data	14
3.5 Cara Analisis	17
3.5.1 Analisis Biaya	17
3.5.2 Analisis Kepekaan	18
IV. KEADAAN UMUM PT SILVAGAMA	19
4.1 Letak dan Luas	19
4.2 Iklim	19
4.3 Topografi	20
4.4 Tanah dan Geologi	20
4.5 Keadaan Hutan	21
V. HASIL PENELITIAN DAN PERHITUNGAN	22
5.1 Analisis Tenaga Kerja	22
5.2 Analisis Biaya	25

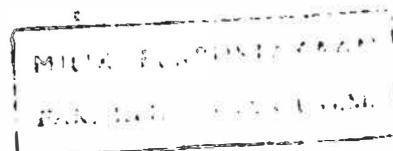



	Halaman
5.2.1 Analisis Biaya Penanaman	25
5.2.2 Analisis Biaya Tetap (Biaya Tahunan)	31
5.3 Analisis Kepekaan	33
5.3.1 Analisis Perubahan Hasil	34
5.3.2 Analisis Perubahan Harga	39
VI. PEMBAHASAN	44
VII. KESIMPULAN	48
DAFTAR PUSTAKA	50
LAMPIRAN-LAMPIRAN	52